



GOBIERNO DEL ESTADO DE ZACATECAS
SECRETARÍA DE FINANZAS
AVANCE DE GESTIÓN FINANCIERA DEL 1 DE ENERO AL 30 DE JUNIO DEL EJERCICIO FISCAL 2008

COMPORTAMIENTO DEL PRESUPUESTO MODIFICADO PRESENTACIÓN PROGRAMÁTICA

C o n c e p t o	Presupuesto	Ampliaciones Automáticas	Ampliaciones	Transferencias	Reducciones	Presupuesto Modificado
Poder legislativo	95,129,612	1,602,990	2,000,000	0	0	98,732,602
Poder judicial	94,115,434	0	488,620	0	0	94,604,054
Organismos autónomos	482,704,601	57,908,436	4,986,062	2,000,000	0	547,599,099
Municipios	1,448,029,666	212,704,771	0	0	2,121,306	1,658,613,131
Poder ejecutivo	5,441,229,768	579,049,480	535,927,150	(2,000,000)	66,000,000	6,488,206,398
Gasto programable	5,188,618,746	579,049,480	535,927,150	104,746,313	66,000,000	6,342,341,689
<i>Gobernabilidad democrática para el desarrollo humano</i>	923,066,129	1,790,024	306,507,745	(72,417,647)	66,000,000	1,092,946,251
<i>Hacia un desarrollo económico sustentable</i>	470,641,790	145,859,643	55,936,360	132,838,888	0	805,276,681
<i>Desarrollo social con equidad</i>	3,794,910,827	431,399,813	173,483,045	44,325,072	0	4,444,118,757
Gasto no programable	252,611,022	0	0	(106,746,313)	0	145,864,709
<i>Inversiones financieras</i>	217,084,460	0	0	(101,741,372)	0	115,343,088
<i>Deuda pública</i>	35,526,562	0	0	(5,004,941)	0	30,521,621
TOTALES	7,561,209,081	851,265,677	543,401,832	0	68,121,306	8,887,755,284



GOBIERNO DEL ESTADO DE ZACATECAS
SECRETARÍA DE FINANZAS
AVANCE DE GESTIÓN FINANCIERA DEL 1 DE ENERO AL 30 DE JUNIO DEL EJERCICIO FISCAL 2008

COMPORTAMIENTO DEL PRESUPUESTO MODIFICADO PRESENTACIÓN POR OBJETO DEL GASTO

C o n c e p t o	Presupuesto	Ampliaciones Automáticas	Ampliaciones	Transferencias	Reducciones	Presupuesto Modificado
Poder legislativo	95,129,612	1,602,990	2,000,000	0	0	98,732,602
Poder judicial	94,115,434	0	488,620	0	0	94,604,054
Organismos autónomos	482,704,601	57,908,436	4,986,062	2,000,000	0	547,599,099
Municipios	1,448,029,666	212,704,771	0	0	2,121,306	1,658,613,131
Poder ejecutivo	5,441,229,768	579,049,480	535,927,150	(2,000,000)	66,000,000	6,488,206,398
Servicios personales	493,064,600	0	168,106	32,414,169	0	525,646,875
Materiales y suministros	74,732,695	188,462	1,134,990	(4,443,951)	0	71,612,196
Servicios generales	152,932,910	45,000	41,536,852	6,774,682	0	201,289,445
Transferencias	767,301,237	40,425,964	215,822,846	(179,216,522)	0	844,333,525
Bienes muebles e inmuebles	16,166,666	1,041,685	108,169,352	89,939,551	66,000,000	149,317,253
Inversiones pública	333,018,368	243,189,195	145,043,683	154,328,384	0	875,579,630
Inversiones financieras	217,084,460	0	0	(101,741,372)	0	115,343,088
Deuda pública	35,526,562	0	0	(5,004,941)	0	30,521,621
					0	
Sector salud	476,623,512	172,394,879	16,560,000	0	0	665,578,391
Sector educativo	2,874,778,758	121,764,295	7,491,321	4,950,000	0	3,008,984,374
TOTALES	7,561,209,081	851,265,677	543,401,832	0	68,121,306	8,887,755,284



GOBIERNO DEL ESTADO DE ZACATECAS
SECRETARÍA DE FINANZAS
AVANCE DE GESTIÓN FINANCIERA DEL 1 DE ENERO AL 30 DE JUNIO DEL EJERCICIO FISCAL 2008

PRESUPUESTO DE EGRESOS EJERCIDO (PRESENTACIÓN PROGRAMÁTICA)

Concepto	COMPORTAMIENTO DEL PRESUPUESTO			VARIACIÓN DEL PRESUPUESTO EJERCIDO CON RESPECTO A:		
	2007	2008		Modificado 2008		Real 2007
	Ejercido	Modificado	Ejercido	Absoluta	Relativa	Relativa
Poder Legislativo	82,649,632	98,732,602	96,008,972	2,723,630	2.76%	10.36%
Poder Judicial	80,063,885	94,604,054	94,604,053	1	0.00%	12.26%
Organismos Autónomos	620,286,344	547,599,099	546,075,211	1,523,888	0.28%	-16.36%
Municipios	1,169,662,529	1,658,613,131	1,584,324,628	74,288,503	4.48%	28.68%
Poder Ejecutivo	3,996,660,587	6,488,206,398	5,643,420,835	844,785,564	13.02%	34.15%
Gasto programable	3,904,640,470	6,342,341,689	5,531,021,443	811,320,246	12.79%	34.57%
<i>Gobernabilidad democrática para el desarrollo humano</i>	499,025,474	1,092,946,251	944,158,510	148,787,741	13.61%	79.75%
<i>Hacia un desarrollo económico sustentable</i>	222,869,826	805,276,681	520,396,938	284,879,743	35.38%	121.83%
<i>Desarrollo social con equidad</i>	3,182,745,170	4,444,118,757	4,066,465,996	377,652,761	8.50%	21.38%
Gasto no programable	92,020,117	145,864,709	112,399,391	33,465,318	22.94%	16.04%
<i>Bienes muebles e inmuebles</i>	27,562,349	0	0	0	0.00%	-100.00%
<i>Inversiones financieras</i>	8,185,317	115,343,088	83,346,503	31,996,585	27.74%	867.36%
<i>Deuda pública</i>	56,272,451	30,521,621	29,052,888	1,468,732	4.81%	-50.95%
TOTALES	5,949,322,977	8,887,755,284	7,964,433,699	923,321,586	10.39%	27.18%

Con la actualización de las cifras históricas mediante el Índice Nacional de Precios al Consumidor a Junio de 2008, se muestran variaciones relativas en términos reales.
 Ordenamiento Legal: Presupuesto de Egresos. Decreto No. 67. Art. 6.



GOBIERNO DEL ESTADO DE ZACATECAS
SECRETARÍA DE FINANZAS
AVANCE DE GESTIÓN FINANCIERA DEL 1 DE ENERO AL 30 DE JUNIO DEL EJERCICIO FISCAL 2008

COMPARATIVO GRÁFICO DEL PRESUPUESTO EJERCIDO (PRESENTACIÓN PROGRAMÁTICA)

	2007			2008
	Histórica	Factor	Actualizada	
TOTAL	5,949,322,977	1.0526	6,262,257,366	7,964,433,699
Poder Legislativo	82,649,632	1.0526	86,997,002	96,008,972
Poder Judicial	80,063,885	1.0526	84,275,246	94,604,053
Organismos Autónomos	620,286,344	1.0526	652,913,406	546,075,211
Municipios	1,169,662,529	1.0526	1,231,186,778	1,584,324,628
Gasto programable	3,904,640,470	1.0526	4,110,024,558	5,531,021,443
Gasto no programable	92,020,117	1.0526	96,860,376	112,399,391

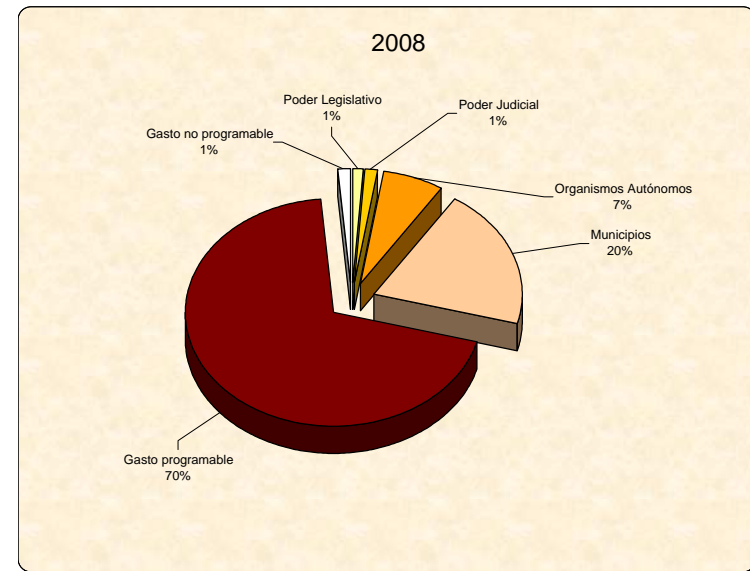
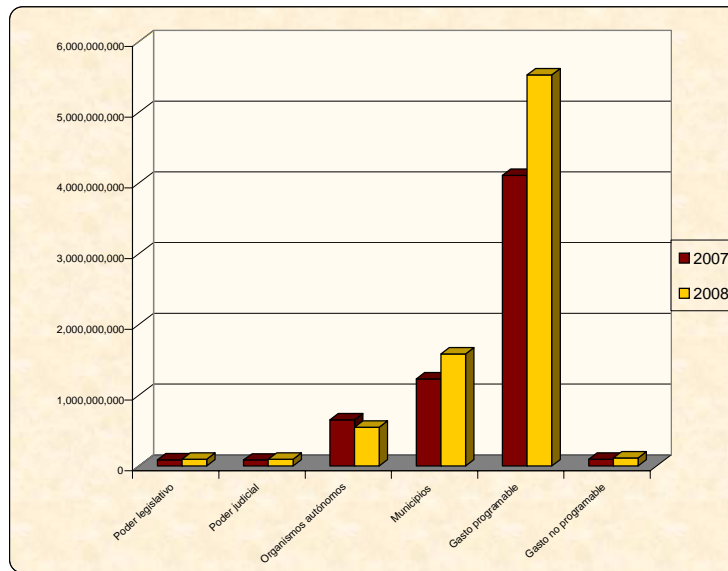

Con la actualización de las cifras históricas mediante el Índice Nacional de Precios al Consumidor a Junio de 2008, se muestran variaciones relativas en términos reales.

Ordenamiento Legal: Presupuesto de Egresos, Decreto No. 67, Art. 6.



GOBIERNO DEL ESTADO DE ZACATECAS
SECRETARÍA DE FINANZAS
AVANCE DE GESTIÓN FINANCIERA DEL 1 DE ENERO AL 30 DE JUNIO DEL EJERCICIO FISCAL 2008

PRESUPUESTO DE EGRESOS EJERCIDO (PRESENTACIÓN POR OBJETO DEL GASTO)

Concepto	COMPORTAMIENTO DEL PRESUPUESTO			VARIACIÓN DEL PRESUPUESTO EJERCIDO CON RESPECTO A:		
	2007	2008		Modificado 2008		Real 2007
	Ejercido	Modificado	Ejercido	Absoluta	Relativa	Relativa
Poder legislativo	82,649,632	98,732,602	96,008,972	2,723,630	2.76%	10.36%
Poder judicial	80,063,885	94,604,054	94,604,053	1	0.00%	12.26%
Organismos autónomos	620,286,344	547,599,099	546,075,211	1,523,888	0.28%	-16.36%
Municipios	1,169,662,529	1,658,613,131	1,584,324,628	74,288,503	4.48%	28.68%
Poder ejecutivo	3,996,660,587	6,488,206,398	5,643,420,835	844,785,564	13.02%	34.15%
Servicios personales	421,519,896	525,646,875	518,692,751	6,954,125	1.32%	16.90%
Materiales y suministros	46,745,501	71,612,196	47,360,605	24,251,591	33.87%	-3.75%
Servicios generales	107,431,507	201,289,445	163,677,931	37,611,514	18.69%	44.74%
Transferencias	223,457,969	844,333,525	600,862,587	243,470,938	28.84%	155.46%
Bienes muebles e inmuebles	27,562,349	149,317,253	144,973,612	4,343,642	2.91%	399.70%
Inversiones pública	151,518,599	875,579,630	502,657,726	372,921,904	42.59%	215.17%
Inversiones financieras	8,185,317	115,343,088	83,346,503	31,996,585	27.74%	867.36%
Deuda pública	56,272,451	30,521,621	29,052,888	1,468,732	4.81%	-50.95%
Sector salud	406,653,976	665,578,391	664,512,803	1,065,588	0.16%	55.24%
Sector educativo	2,547,313,021	3,008,984,374	2,888,283,429	120,700,946	4.01%	7.72%
TOTALES	5,949,322,977	8,887,755,284	7,964,433,698	923,321,586	10.39%	27.18%

Con la actualización de las cifras históricas mediante el Índice Nacional de Precios al Consumidor a Junio de 2008, se muestran variaciones relativas en términos real
Ordenamiento Legal: Presupuesto de Egresos. Decreto No. 67. Art. 6



GOBIERNO DEL ESTADO DE ZACATECAS
SECRETARÍA DE FINANZAS

AVANCE DE GESTIÓN FINANCIERA DEL 1 DE ENERO AL 30 DE JUNIO DEL EJERCICIO FISCAL 2008

COMPARATIVO GRÁFICO DEL PRESUPUESTO EJERCIDO (PRESENTACIÓN POR OBJETO DEL GASTO)

	2007			2008
	Histórica	Factor	Actualizada	
TOTAL	5,949,322,977	1.0526	6,262,257,365	7,964,433,698
Poder Legislativo	82,649,632	1.0526	86,997,002	96,008,972
Poder Judicial	80,063,885	1.0526	84,275,246	94,604,053
Organismos Autónomos	620,286,344	1.0526	652,913,406	546,075,211
Municipios	1,169,662,529	1.0526	1,231,186,778	1,584,324,628
Admón. Centralizada y Descentralizada	1,042,693,590	1.0526	1,097,539,272	2,090,624,603
Sector Salud	406,653,976	1.0526	428,043,975	664,512,803
Sector Educativo	2,547,313,021	1.0526	2,681,301,686	2,888,283,429

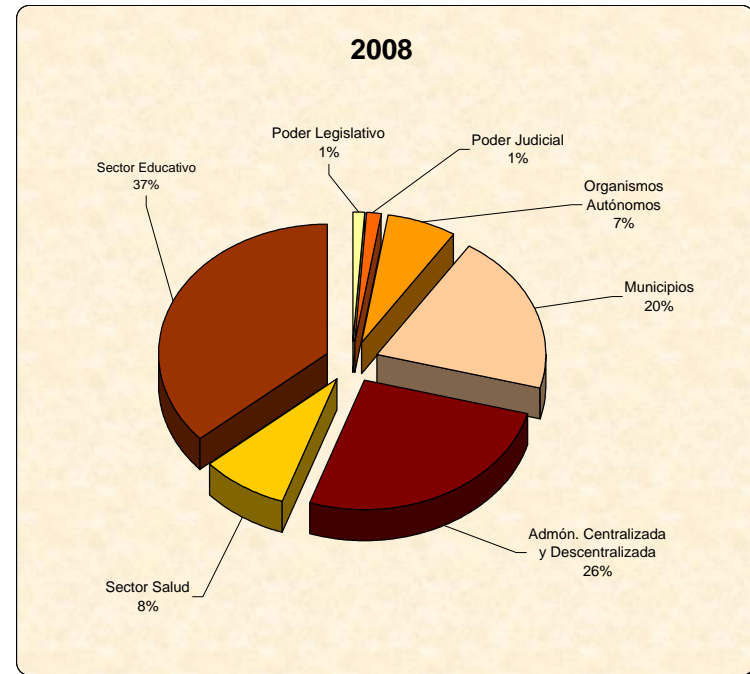
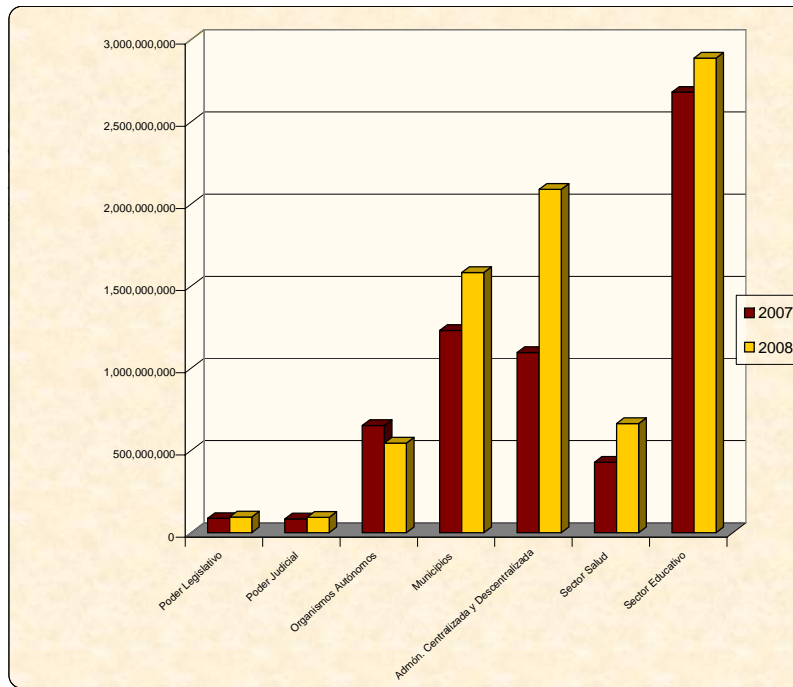

Con la actualización de las cifras históricas mediante el Índice Nacional de Precios al Consumidor a Junio de 2006, se muestran variaciones relativas en términos reales.