

CUENTA PÚBLICA DEL EJERCICIO 2016



TOMO VII

INSTITUTO TECNOLÓGICO SUPERIOR DE NOCHISTLÁN



I. Información Contable

CUENTA PÚBLICA
INSTITUTO TECNOLÓGICO SUPERIOR DE NOCHISTLÁN

| 2016

Ente Público: INSTITUTO TECNOLÓGICO SUPERIOR DE NOCHISTLAN

CONCEPTO	Año		CONCEPTO	Año	
	2016	2015		2016	2015
ACTIVO			PASIVO		
<i>Activo Circulante</i>			<i>Pasivo Circulante</i>		
Efectivo y Equivalentes	2,289,710	8,435,621	Cuentas por Pagar a Corto Plazo	1,442,019	6,164,107
Derechos a Recibir Efectivo o Equivalentes	1,553,058	4,170	Documentos por Pagar a Corto Plazo	0	0
Derechos a Recibir Bienes o Servicios	270,521	3,616,591	Porción a Corto Plazo de la Deuda Pública a Largo Plazo	0	0
Inventarios	0	0	Títulos y Valores a Corto Plazo	0	0
Almacenes	0	0	Pasivos Diferidos a Corto Plazo	0	0
Estimación por Pérdida o Deterioro de Activos Circulantes	0	0	Fondos y Bienes de Terceros en Garantía y/o Administración a Corto Plazo	0	0
Otros Activos Circulantes	0	0	Provisiones a Corto Plazo	0	0
Total de Activos Circulantes	4,113,290	12,056,382	Otros Pasivos a Corto Plazo	0	0
<i>Activo No Circulante</i>			Total de Pasivos Circulantes	1,442,019	6,164,107
Inversiones Financieras a Largo Plazo	0	0	<i>Pasivo No Circulante</i>		
Derechos a Recibir Efectivo o Equivalentes a Largo Plazo	0	0	Cuentas por Pagar a Largo Plazo	0	0
Bienes Inmuebles, Infraestructura y Construcciones en Proceso	31,395,324	27,246,313	Documentos por Pagar a Largo Plazo	0	0
Bienes Muebles	8,851,143	8,444,989	Deuda Pública a Largo Plazo	0	0
Activos Intangibles	434,945	406,095	Pasivos Diferidos a Largo Plazo	0	0
Depreciación, Deterioro y Amortización Acumulada de Bienes	0	0	Fondos y Bienes de Terceros en Garantía y/o en Administración a Largo Plazo	0	0
Activos Diferidos	0	0	Provisiones a Largo Plazo	0	0
Estimación por Pérdida o Deterioro de Activos no Circulantes	0	0	Total de Pasivos No Circulantes	0	0
Otros Activos no Circulantes	0	0	Total del Pasivo	1,442,019	6,164,107
Total de Activos No Circulantes	40,681,413	36,097,398	HACIENDA PÚBLICA/ PATRIMONIO		
Total del Activo	44,794,702	48,153,780	<i>Hacienda Pública/Patrimonio Contribuido</i>	18,178,329	18,178,329
			Aportaciones	0	0
			Donaciones de Capital	0	0
			Actualización de la Hacienda Pública / Patrimonio	18,178,329	18,178,329
			Hacienda Pública/Patrimonio Generado	25,174,355	23,811,344
			Resultados del Ejercicio (Ahorro / Desahorro)	1,472,046	7,391,196
			Resultados de Ejercicios Anteriores	23,702,309	16,420,147
			Revalúos	0	0
			Reservas	0	0
			Rectificaciones de Resultados de Ejercicios Anteriores	0	0
			Exceso o Insuficiencia en la Actualización de la Hacienda Pública/Patrimonio	0	0
			Resultado por Posición Monetaria	0	0
			Resultado por Tenencia de Activos no Monetarios	0	0
			Total Hacienda Pública/ Patrimonio	43,352,684	41,989,673
			Total del Pasivo y Hacienda Pública / Patrimonio	44,794,702	48,153,780

Hago protesta de la veracidad declarando que los Estados Financieros y sus Notas son razonablemente correctos y responsabilidad del emisor.

Instituto Tecnológico Superior de Nochistlan
 L. C. LILIA MELENDEZ CERVANTES
 ENCARGADA DEL DEPARTAMENTO DE RECURSOS FINANCIEROS

Instituto Tecnológico Superior de Nochistlan
 Autorizado por: [Firma]
 DR. ESTEBAN MALIBU ESCOBEDO FLORES
 DIRECTOR GENERAL DEL ITS



Cuenta Pública del Ejercicio 2016
Estado de Actividades
 Del 1 de enero al 31 de diciembre de 2016 y del 1 de enero al 31 de diciembre de 2015
 (Pesos)

Ente Público: INSTITUTO TECNOLÓGICO SUPERIOR DE NOCHISTLAN

Concepto	2016	2015	Concepto	2016	2015
INGRESOS Y OTROS BENEFICIOS			GASTOS Y OTRAS PÉRDIDAS		
Ingresos de la Gestión	2,293,564	1,726,752	Gastos de Funcionamiento	20,719,715	18,124,018
Impuestos	0	0	Servicios Personales	18,133,681	15,869,785
Cuotas y Aportaciones de Seguridad Social	0	0	Materiales y Suministros	861,477	810,281
Contribuciones de Mejoras	0	0	Servicios Generales	1,724,557	1,443,952
Derechos	0	0	Transferencia, Asignaciones, Subsidios y Otras Ayudas	0	0
Productos de Tipo Corriente ¹	0	0	Transferencias Internas y Asignaciones al Sector Público	0	0
Aprovechamientos de Tipo Corriente	0	0	Transferencias al Resto del Sector Público	0	0
Ingresos por Venta de Bienes y Servicios	2,293,564	1,726,752	Subsidios y Subvenciones	0	0
Ingresos no Comprendidos en las Fracciones de la Ley de Ingresos Causados en Ejercicios Fiscales Anteriores Pendientes de Liquidación o Pago	0	0	Ayudas Sociales	0	0
Participaciones, Aportaciones, Transferencias, Asignaciones, Subsidios y Otras Ayudas	19,898,197	23,788,462	Pensiones y Jubilaciones	0	0
Participaciones y Aportaciones	43,738	6,024,782	Transferencias a Fideicomisos, Mandatos y Contratos Análogos	0	0
Transferencia, Asignaciones, Subsidios y Otras ayudas	19,854,459	17,763,680	Transferencias a la Seguridad Social	0	0
Otros Ingresos y Beneficios	0	0	Donativos	0	0
Ingresos Financieros	0	0	Transferencias al Exterior	0	0
Incremento por Variación de Inventarios	0	0	Participaciones y Aportaciones	0	0
Disminución del Exceso de Est. por Pérdida o Det. u Obsol.	0	0	Participaciones	0	0
Disminución del Exceso de Provisiones	0	0	Aportaciones	0	0
Otros Ingresos y Beneficios Varios	0	0	Convenios	0	0
Total de Ingresos y Otros Beneficios	22,191,761	25,515,214	Intereses, Comisiones y Otros Gastos de la Deuda Pública	0	0
			Intereses de la Deuda Pública	0	0
			Comisiones de la Deuda Pública	0	0
			Gastos de la Deuda Pública	0	0
			Costo por Coberturas	0	0
			Apoyos Financieros	0	0
			Otros Gastos y Pérdidas Extraordinarias	0	0
			Estimaciones, Depreciaciones, Deterioros, Obsol. y Amortiz.	0	0
			Provisiones	0	0
			Disminución de Inventarios	0	0
			Aumento por Insuficiencia de Est. por Pérdida o Det. y Obsol.	0	0
			Aumento por Insuficiencia de Provisiones	0	0
			Otros Gastos	0	0
			Inversión Pública	0	0
			Inversión Pública no Capitalizable	0	0
			Total de Gastos y Otras Pérdidas	20,719,715	18,124,018
			Resultados del Ejercicio (Ahorro/Desahorro)	1,472,046	7,391,196

No se incluyen Utilidades e Intereses. Por falta de presentación se revelan como Ingresos Financieros.

Bajo protesta de decir verdad declaramos que los Estados Financieros y sus Notas son razonablemente correctos y responsabilidad del emisor.

Instituto Tecnológico Superior de Nochistlan
 L.C. LILIA MELENDEZ CERVANTES
 ENCARGADA DEL DEPARTAMENTO DE RECURSOS FINANCIEROS

Instituto Tecnológico Superior de Nochistlan
 32MSU0007A
 Director General
 RECTOR MANUEL GALINDO FLORES

Cuenta Pública del Ejercicio 2016
Estado de Variación en la Hacienda Pública
Del 1 de enero al 31 de diciembre de 2016
(Pesos)

Ente Público: INSTITUTO TECNOLÓGICO SUPERIOR DE NOCHISTLÁN

Concepto	Hacienda Pública/Patrimonio Contribuido	Hacienda Pública/Patrimonio Generado de Ejercicios Anteriores	Hacienda Pública/Patrimonio Generado del Ejercicio	Ajustes por Cambios de Valor	TOTAL
Rectificaciones de Resultados de Ejercicios Anteriores	0	0	0	0	0
Patrimonio Neto Inicial Ajustado del Ejercicio	0	0	0	0	0
Aportaciones	0	0	0	0	0
Donaciones de Capital	0	0	0	0	0
Actualización de la Hacienda Pública/Patrimonio	0	0	0	0	0
Variaciones de la Hacienda Pública/Patrimonio Neto del Ejercicio	0	16,420,147	7,391,196	0	23,811,344
Resultados del Ejercicio (Ahorro/Desahorro)	0	0	7,391,196	0	7,391,196
Resultados de Ejercicios Anteriores	0	16,420,147	0	0	16,420,147
Revalúos	0	0	0	0	0
Reservas	0	0	0	0	0
Hacienda Pública/Patrimonio Neto Final del Ejercicio 2015	0	16,420,147	7,391,196	0	23,811,344
Cambios en la Hacienda Pública/Patrimonio Neto del Ejercicio 2016	18,178,329	0	0	0	18,178,329
Aportaciones	0	0	0	0	0
Donaciones de Capital	0	0	0	0	0
Actualización de la Hacienda Pública/Patrimonio	18,178,328.90	0	0	0	18,178,329
Variaciones de la Hacienda Pública/Patrimonio Neto del Ejercicio	0	7,282,162	-5,919,151	0	1,363,011
Resultados del Ejercicio (Ahorro/Desahorro)	0	0	-5,919,151	0	-5,919,151
Resultados de Ejercicios Anteriores	0	7,282,162	0	0	7,282,162
Revalúos	0	0	0	0	0
Reservas	0	0	0	0	0
Saldo Neto en la Hacienda Pública / Patrimonio 2016	18,178,329	23,702,309	1,472,046	0	43,352,684

Bajo protesta de decir verdad declaramos que los Estados Financieros y sus Notas son razonablemente correctos y responsabilidad del emisor.

Instituto Tecnológico Superior de Nochistlán
SECRETARÍA DE ECONOMÍA
SECRETARÍA DE EDUCACIÓN
SECRETARÍA DE CULTURA Y TURISMO
SECRETARÍA DE DESARROLLO URBANO Y INFRAESTRUCTURA
SECRETARÍA DE ENERGÍA
SECRETARÍA DE FOMENTO ECONÓMICO
SECRETARÍA DE GOBIERNO INTERNO
SECRETARÍA DE INDUSTRIA Y COMERCIO
SECRETARÍA DE JUSTICIA Y DERECHO
SECRETARÍA DE MEDIO AMBIENTE Y ENERGÍA
SECRETARÍA DE PLANEACIÓN Y ECONOMÍA
SECRETARÍA DE PROMOCIÓN DE MICHUACÁN
SECRETARÍA DE PROMOCIÓN TURÍSTICA Y CULTURAL
SECRETARÍA DE TRABAJO Y PROTECCIÓN SOCIAL
SECRETARÍA DE TRANSPORTES Y INFRAESTRUCTURA
SECRETARÍA DE VIVIENDA Y OBRAS PÚBLICAS
SECRETARÍA DE SALUD
SECRETARÍA DE SEGURIDAD PÚBLICA
SECRETARÍA DE SEGURIDAD Y PROTECCIÓN CIVIL
SECRETARÍA DE SERVICIOS PÚBLICOS
SECRETARÍA DE TRÁFICO Y VEHÍCULOS
SECRETARÍA DE VIVIENDA Y OBRAS PÚBLICAS
SECRETARÍA DE TURISMO
SECRETARÍA DE CULTURA Y PATRIMONIO
SECRETARÍA DE EDUCACIÓN
SECRETARÍA DE FOMENTO ECONÓMICO
SECRETARÍA DE INDUSTRIA Y COMERCIO
SECRETARÍA DE JUSTICIA Y DERECHO
SECRETARÍA DE MEDIO AMBIENTE Y ENERGÍA
SECRETARÍA DE PLANEACIÓN Y ECONOMÍA
SECRETARÍA DE PROMOCIÓN DE MICHUACÁN
SECRETARÍA DE PROMOCIÓN TURÍSTICA Y CULTURAL
SECRETARÍA DE TRABAJO Y PROTECCIÓN SOCIAL
SECRETARÍA DE TRANSPORTES Y INFRAESTRUCTURA
SECRETARÍA DE VIVIENDA Y OBRAS PÚBLICAS
SECRETARÍA DE SALUD
SECRETARÍA DE SEGURIDAD PÚBLICA
SECRETARÍA DE SEGURIDAD Y PROTECCIÓN CIVIL
SECRETARÍA DE SERVICIOS PÚBLICOS
SECRETARÍA DE TRÁFICO Y VEHÍCULOS

Instituto Tecnológico Superior de Nochistlán
SECRETARÍA DE ECONOMÍA
SECRETARÍA DE EDUCACIÓN
SECRETARÍA DE CULTURA Y TURISMO
SECRETARÍA DE DESARROLLO URBANO Y INFRAESTRUCTURA
SECRETARÍA DE ENERGÍA
SECRETARÍA DE FOMENTO ECONÓMICO
SECRETARÍA DE GOBIERNO INTERNO
SECRETARÍA DE INDUSTRIA Y COMERCIO
SECRETARÍA DE JUSTICIA Y DERECHO
SECRETARÍA DE MEDIO AMBIENTE Y ENERGÍA
SECRETARÍA DE PLANEACIÓN Y ECONOMÍA
SECRETARÍA DE PROMOCIÓN DE MICHUACÁN
SECRETARÍA DE PROMOCIÓN TURÍSTICA Y CULTURAL
SECRETARÍA DE TRABAJO Y PROTECCIÓN SOCIAL
SECRETARÍA DE TRANSPORTES Y INFRAESTRUCTURA
SECRETARÍA DE VIVIENDA Y OBRAS PÚBLICAS
SECRETARÍA DE SALUD
SECRETARÍA DE SEGURIDAD PÚBLICA
SECRETARÍA DE SEGURIDAD Y PROTECCIÓN CIVIL
SECRETARÍA DE SERVICIOS PÚBLICOS
SECRETARÍA DE TRÁFICO Y VEHÍCULOS
DIRECTOR GENERAL
MANUEL GALINDO FLORES
32MSU0007A
Dirección General

Cuenta Pública del Ejercicio 2016
Estado de Cambios en la Situación Financiera
Del 1 de enero al 31 de diciembre de 2016

(Pesos)

Ente Público: INSTITUTO TECNOLÓGICO SUPERIOR DE NOCHISTLÁN

Concepto	Origen	Aplicación	Concepto	Origen	Aplicación
ACTIVO	9,491,980	6,132,903	PASIVO	0	4,722,089
Activo Circulante	9,491,980	1,548,888	Pasivo Circulante	0	4,722,089
Efectivo y Equivalentes	6,145,910	0	Cuentas por Pagar a Corto Plazo	0	4,722,089
Derechos a Recibir Efectivo o Equivalentes	0	1,548,888	Documentos por Pagar a Corto Plazo	0	0
Derechos a Recibir Bienes o Servicios	3,346,070	0	Porción a Corto Plazo de la Deuda Pública a Largo Plazo	0	0
Inventarios	0	0	Títulos y Valores a Corto Plazo	0	0
Almacenes	0	0	Pasivos Diferidos a Corto Plazo	0	0
Estimación por Pérdida o Deterioro de Activos Circulantes	0	0	Fondos y Bienes de Terceros en Garantía y/o Administración a Corto Plazo	0	0
Otros Activos Circulantes	0	0	Provisiones a Corto Plazo	0	0
Activo No Circulante	0	4,584,015	Pasivo No Circulante	0	0
Inversiones Financieras a Largo Plazo	0	0	Cuentas por Pagar a Largo Plazo	0	0
Derechos a Recibir Efectivo o Equivalentes a Largo Plazo	0	0	Documentos por Pagar a Largo Plazo	0	0
Bienes Inmuebles, Infraestructura y Construcciones en Proceso	0	4,149,011	Deuda Pública a Largo Plazo	0	0
Bienes Muebles	0	406,154	Pasivos Diferidos a Largo Plazo	0	0
Activos Intangibles	0	28,850	Fondos y Bienes de Terceros en Garantía y/o en Administración a Largo Plazo	0	0
Depreciación, Deterioro y Amortización Acumulada de Bienes	0	0	Provisiones a Largo Plazo	0	0
Activos Diferidos	0	0			
Estimación por Pérdida o Deterioro de Activos no Circulantes	0	0			
Otros Activos no Circulantes	0	0	HACIENDA PÚBLICA/ PATRIMONIO	7,282,162	5,919,151
			Hacienda Pública/Patrimonio Contribuido	0	0
			Aportaciones	0	0
			Donaciones de Capital	0	0
			Actualización de la Hacienda Pública / Patrimonio	0	0
			Hacienda Pública/Patrimonio Generado	7,282,162	5,919,151
			Resultados del Ejercicio (Ahorro / Desahorro)	0	5,919,151
			Resultados de Ejercicios Anteriores	7,282,162	0
			Revalúos	0	0
			Reservas	0	0
			Rectificaciones de Resultados de Ejercicios Anteriores	0	0
			Exceso o Insuficiencia en la Actualización de la Hacienda Pública/Patrimonio	0	0
			Resultado por Posición Monetaria	0	0
			Resultado por Tenencia de Activos no Monetarios	0	0

Bajo protesta de decir verdad declaramos que los Estados Financieros y sus Notas son razonablemente correctos y responsabilidad del emisor.

Instituto Tecnológico Superior de Nochistlán
 L.C. LILIA MELENDEZ CERVANTES
 PTO. DE RECURSOS FINANCIEROS

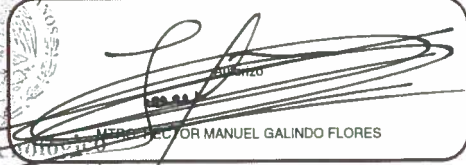
Instituto Tecnológico Superior de Nochistlán
 32MSU0007A
 Dirección General

Cuenta Pública del Ejercicio 2016
Estado de Flujos de Efectivo
Del 1 de enero al 31 de diciembre de 2016 y del 1 de enero al 31 de diciembre de 2015
(Pesos)

Ente Público: INSTITUTO TECNOLÓGICO SUPERIOR DE NOCHISTLÁN

Concepto	2016	2015	Concepto	2016	2015
Flujos de Efectivo de las Actividades de Operación			Flujos de Efectivo de las Actividades de Inversión		
Origen	22,191,761	25,515,214	Origen	0	0
Impuestos	0	0	Bienes Inmuebles, Infraestructura y Construcciones en Proceso	0	0
Cuotas y Aportaciones de Seguridad Social	0	0	Bienes Muebles	0	0
Contribuciones de mejoras	0	0	Otros Orígenes de Inversión	0	0
Derechos	0	0	Aplicación	4,584,015	1,225,031
Productos de Tipo Corriente	0	0	Bienes Inmuebles, Infraestructura y Construcciones en Proceso	4,149,011	500,000
Aprovechamientos de Tipo Corriente	0	0	Bienes Muebles	406,154	725,031
Ingresos por Venta de Bienes y Servicios	2,293,564	1,726,752	Otras Aplicaciones de Inversión	28,850	0
Ingresos no Comprendidos en las Fracciones de la Ley de Ingresos Causados en Ejercicios Fiscales Anteriores Pendientes de Participaciones y Aportaciones	43,738	6,024,782	Flujos Netos de Efectivo por Actividades de Inversión	-4,584,015	-1,225,031
Transferencias, Asignaciones y Subsidios y Otras Ayudas	19,854,459	17,763,680	Flujo de Efectivo de las Actividades de Financiamiento		
Otros Orígenes de Operación	0	0	Origen	3,346,070	0
Aplicación	20,719,715	32,771,713	Endeudamiento Neto	0	0
Servicios Personales	18,133,681	15,869,785	Interno	0	0
Materiales y Suministros	861,477	810,281	Externo	0	0
Servicios Generales	1,724,557	1,443,952	Otros Orígenes de Financiamiento	3,346,070	0
Transferencias Internas y Asignaciones al Sector Público	0	0	Aplicación	12,190,127	0
Transferencias al resto del Sector Público	0	0	Servicios de la Deuda	0	0
Subsidios y Subvenciones	0	0	Interno	0	0
Ayudas Sociales	0	0	Externo	0	0
Pensiones y Jubilaciones	0	0	Otras Aplicaciones de Financiamiento	12,190,127	0
Transferencias a Fideicomisos, Mandatos y Contratos Análogos	0	0	Flujos netos de Efectivo por Actividades de Financiamiento	-8,844,057	0
Transferencias a la Seguridad Social	0	0	Incremento/Disminución Neta en el Efectivo y Equivalentes al Efectivo	-11,956,026	-8,481,530
Donativos	0	0	Efectivo y Equivalente al Efectivo al Inicio del Ejercicio	8,435,621	16,878,018
Transferencias al Exterior	0	0	Efectivo y Equivalente al Efectivo al Final del Ejercicio	2,289,710	8,435,621
Participaciones	0	0			
Aportaciones	0	0			
Convenios	0	0			
Otras Aplicaciones de Operación		14,647,696			
Flujos Netos de Efectivo por Actividades de Operación	1,472,046	-7,256,499			

Bajo protesta de su Verdad declaramos que los Estados Financieros y sus Notas son razonablemente correctos y responsabilidad del emisor.

Instituto Tecnológico Superior de Nochistlán
 ENCARGADA DEL DEPARTAMENTO DE RECURSOS

Instituto Tecnológico Superior de Nochistlán
 DIRECCIÓN GENERAL



Cuenta Pública del Ejercicio 2016
Estado Analítico del Activo
Del 1 de enero al 31 de diciembre de 2016
(Pesos)

Ente Público: INSTITUTO TECNOLÓGICO SUPERIOR DE NOCHISTLÁN

Concepto	Saldo Inicial 1	Cargos del Periodo 2	Abonos del Periodo 3	Saldo Final 4=(1+2-3)	Variación del Periodo (4-1)
ACTIVO	48,153,780	60,330,603	63,689,680	44,794,702	-3,359,077
Activo Circulante	12,056,382	53,083,751	61,026,844	4,113,290	-7,943,092
Efectivo y Equivalentes	8,435,621	30,419,616	36,565,527	2,289,710	-6,145,910
Derechos a Recibir Efectivo o Equivalentes	4,170	22,577,175	21,028,287	1,553,058	1,548,888
Derechos a Recibir Bienes o Servicios	3,616,591	86,960	3,433,030	270,521	-3,346,070
Inventarios	0	0	0	0	0
Almacenes	0	0	0	0	0
Estimación por Pérdida o Deterioro de Activos Circulantes	0	0	0	0	0
Otros Activos Circulantes	0	0	0	0	0
Activo No Circulante	36,097,398	7,246,851	2,662,836	40,681,413	4,584,015
Inversiones Financieras a Largo Plazo	0	0	0	0	0
Derechos a Recibir Efectivo o Equivalentes a Largo Plazo	0	0	0	0	0
Bienes Inmuebles, Infraestructura y Construcciones en Proceso	27,246,313	6,811,848	2,662,836	31,395,324	4,149,011
Bienes Muebles	8,444,989	406,154	0	8,851,143	406,154
Activos Intangibles	406,095	28,850	0	434,945	28,850
Depreciación, Deterioro y Amortización Acumulada de Bienes	0	0	0	0	0
Activos Diferidos	0	0	0	0	0
Estimación por Pérdida o Deterioro de Activos no Circulantes	0	0	0	0	0
Otros Activos no Circulantes	0	0	0	0	0

Bajo protesta de decir verdad declaramos que los Estados Financieros y sus Notas son razonablemente correctos y responsabilidad del emisor.

Elaboró:

 LIDIA MELENDREZ CERVANTES
 ENCARGADA DEL DEPARTAMENTO DE RECURSOS
 HUMANOS Y FINANCIEROS

Autorizó:

 MANUEL GALINDO FLORES
 Director General



Cuenta Pública del Ejercicio 2016
Estado Analítico de la Deuda y Otros Pasivos
Del 1 de enero al 31 de diciembre de 2016
(Pesos)

Ente Público: INSTITUTO TECNOLÓGICO SUPERIOR DE NOCHISTLÁN

Denominación de las Deudas		Moneda de Contratación	Institución o País Acreedor	Saldo Inicial del Periodo	Saldo Final del Periodo
DEUDA PÚBLICA					
Corto Plazo					
Deuda Interna				0	0
	Instituciones de Crédito	Pesos Mexicanos		0	0
	Instituciones de Crédito	Pesos Mexicanos		0	0
	Instituciones de Crédito	Pesos Mexicanos		0	0
	Títulos y Valores			0	0
	Arrendamientos Financieros			0	0
Deuda Externa				0	0
	Organismos Financieros Internacionales			0	0
	Deuda Bilateral			0	0
	Títulos y Valores			0	0
	Arrendamientos Financieros			0	0
Subtotal a Corto Plazo				0	0
Largo Plazo					
Deuda Interna				0	0
	Instituciones de Crédito	Pesos Mexicanos		0	0
	Instituciones de Crédito	Pesos Mexicanos		0	0
	Instituciones de Crédito	Pesos Mexicanos		0	0
	Títulos y Valores			0	0
	Arrendamientos Financieros			0	0
Deuda Externa				0	0
	Organismos Financieros Internacionales			0	0
	Deuda Bilateral			0	0
	Títulos y Valores			0	0
	Arrendamientos Financieros			0	0
Subtotal a Largo Plazo				0	0
Otros Pasivos				6,164,107	1,442,019
	Otras Obligaciones Financieras	Pesos Mexicanos		0	0
	Otras Obligaciones Financieras	Pesos Mexicanos		0	0
Subtotal de otras Obligaciones Financieras				0	0
	Otros Pasivos del Ente	Pesos Mexicanos	DIVERSOS PASIVOS	6,164,107	1,442,019
Subtotal de Otros Pasivos del Ente				6,164,107	1,442,019
Subtotal Otros Pasivos				6,164,107	1,442,019
TOTAL DEUDA Y OTROS PASIVOS				6,164,107	1,442,019

Bajo protesta de decir verdad declaramos que los Estados Financieros y sus Notas son razonablemente correctos y responsabilidad del emisor.

Elaboró.
LIC. LILIA MELÉNDEZ CERVANTES
 ENCARGADA DEL DEPARTAMENTO DE RECURSOS FINANCIEROS

Autógrafa
MTRO. FÉLIX MANUEL GALINDO FLORES
 DIRECTOR GENERAL DEL ITS

Instituto Tecnológico Superior de Nochistlán
 3215SU007A
 Dirección General

INSTITUTO TECNOLÓGICO SUPERIOR DE NOCHISTLÁN INFORME DE PASIVOS CONTINGENTES

El Instituto Tecnológico Superior de Nochistlán al 31 de diciembre de 2016 no tiene identificado el importe de Pasivos Contingentes derivados de 8 juicios laborales en proceso, a la fecha no hay resolución emitida por conciliación y arbitraje.

En relación a la prestación de Prima de Antigüedad a los trabajadores conforme lo marca la Ley Federal del Trabajo el monto es el siguiente:

\$61,823.33 (sesenta y un mil ochocientos veintitrés pesos 33/100 M.N.)

En relación al personal que tuvo termino de contrato y no aceptaron sus prestaciones, el monto es el siguiente:

\$132,234.43 (ciento treinta y dos mil doscientos treinta y cuatro pesos 43/100 M.N.)



Instituto Tecnológico
Superior de Nochistlán
COMISIÓN
Mtro. HECTOR MANUEL GALINDO FLORES
DIRECTOR GENERAL DEL ITS N



INSTITUTO TECNOLÓGICO SUPERIOR DE NOCHISTLÁN
DIRECCIÓN DE RECURSOS HUMANOS



LIC CRISTIAN ANTONIO JACOBO ROBLES
ENCARGADO DE DIVISIÓN EN EL AREA DE RECURSOS
HUMANOS

INSTITUTO TECNOLÓGICO SUPERIOR DE NOCHISTLAN

NOTAS A LOS ESTADOS FINANCIEROS

AL 31 DE DICIEMBRE DE 2016

1) NOTAS DE DESGLOSE

1.1 NOTAS AL ESTADO DE SITUACIÓN FINANCIERA

ACTIVOS

1.1.1 EFECTIVO Y EQUIVALENTES

Los saldos de las cuentas que integran el efectivo y equivalentes al 31 de diciembre 2016 por un importe de \$2,289,710, dicho saldo está integrado por Bancos/Tesorería correspondiente al saldo de las cuentas de ingresos propios, estatales, federales así como el importe de convenio PROEXOES 2014, Recurso Extraordinario, PROEXOES 2015 a la fecha que se informa.

1.1.2 DERECHOS A RECIBIR EFECTIVO O EQUIVALENTES Y BIENES O SERVICIOS A RECIBIR

- a) El Saldo de la cuenta Derechos a recibir Efectivo o Equivalentes a la fecha de corte es de \$1,553,058.00 integrado por adeudo de la Tesorería de la federación por un importe de \$1,548,691.00 correspondiente a la ministración del mes de diciembre y otros derechos a recibir efectivo o equivalentes por \$4,367.27 que lo integran, subsidio al empleo pendientes de aplicar así como cuentas de ejercicios anteriores en procesos de cancelación, mismas que se convocó a junta extraordinaria a la H. Junta de gobierno y no se ha llevado a cabo la sección extraordinaria.

b) El Saldo de la cuenta bienes o servicios a recibir, por un importe de \$270,521.00 corresponde a anticipo a proveedores como a continuación se describe.

- Anticipo de 18,574.10 otorgado a Isidro Balderrama en el ejercicio 2004, de dicho anticipo se tiene una demanda por incumplimiento
- Anticipo por obra pública, conformado por anticipos pendientes de aplicar otorgados a las siguientes empresas

ALMACO CONSTRUCCIONES anticipo otorgado el día 09/junio/2015 para edificio multifuncional, al 31 de diciembre se tiene pendiente de aplicar un importe de \$2,906.77

MAGS CONSTRUCCIONES S.A DE C.V anticipo otorgado el día 02/nov/2015 para 2 canchas de usos múltiples, domo en plaza cívica y cancha de futbol con gradas y pista de atletismo, al 31 de diciembre se tiene pendiente de aplicar un importe de \$54,387.12

CONSTRUCTORA DUSIF S.A DE C.V anticipo otorgado el día 30/dic/2015 edificio multifuncional segunda etapa, al 31 de diciembre se tiene pendiente de aplicar un importe de \$194,653.28

1.1.3 BIENES MUEBLES, INMUEBLES E INTANGIBLES

El importe de los bienes muebles, inmuebles e intangibles se encuentra registrados al monto original de la inversión y a la fecha están en proceso de conciliación en contabilidad y bajas de bienes, para evaluarlos por el método de vida útil.

El importe del apartado de Bienes Inmuebles, Infraestructura y Construcciones en Proceso por la cantidad de 31,395,324 corresponden a terrenos, edificios no habitacionales y construcción en proceso.

El importe de Bienes Muebles por la cantidad \$8,851,143 corresponden a Mobiliario y Equipo de Administración, Mobiliario y Equipo Educativo y Recreativo, Vehículos y Equipo de Transporte y a Bienes Artísticos y Culturales.

El importe de Activos intangibles por 434,9445 corresponde a Software.

PASIVOS

1.1.3 CUENTAS POR PAGAR A CORTO PLAZO

El importe de \$1,442,019 lo integran proveedores a corto plazo como sigue:

- Proveedores por pagar correspondiente a provisión de gastos 2016 por \$599,931.76
- Proveedores por pagar a corto plazo de ejercicios anteriores por un importe de 1,856.67
- Retenciones y contribuciones por pagar y otras cuentas por pagar a corto plazo por un importe de \$832,307.21
- Otras cuentas por pagar a corto plazo por un importe de 7,923.09

1.2. NOTAS AL ESTADO DE ACTIVIDADES

1.2.1 INGRESOS Y OTROS BENEFICIOS

Los ingresos del periodo se componen de los siguientes conceptos

Ingresos de la gestión, el importe de \$2,274,706.82 por venta de bienes y servicios, corresponde a Ingresos recaudados por aportaciones de alumnos, servicios administrativos y servicios generales.

El importe de \$19,854,459 por Participaciones, Aportaciones, Transferencias Asignaciones y otras ayudas corresponde a ingresos obtenidos por aportaciones federales por un importe de \$13,845,236.26 recaudados al 30 de noviembre de 2016

más 1,548,691.00 correspondientes a la ministración del mes de diciembre dicho importe no fue recibido en el mes de diciembre, dicho importe aparecen en el estado de actividades ya que se registró en el momento de ingresos devengados, aportaciones estatales \$4,460,532.00, intereses de convenio PROEXOES 2015 \$5,737.64, \$25,000.00 de convenio SEDESOL Rescate de Espacios Públicos y \$13,000 ingresos de Consejo Zacatecano de Ciencia y Tecnología para semana tecnológica, ingresos que coadyuva al desarrollo del Instituto.

1.2.2 GASTOS Y OTRAS PÉRDIDAS

El importe total de gastos y otras pérdidas se integran por los gastos de funcionamiento por un importe de \$20,719,715 los cuales el 87.52% de los gastos corresponde a Servicios Personales (Sueldos, prestaciones etc), el 4.16% a Materiales y Suministro y 8.32% a Servicios Generales.

En relación a los Gastos y otras perdidas es importante recordar que de acuerdo a la Ley General de Contabilidad Gubernamental, el Capítulos 5000 "Bienes Muebles, Inmuebles e Intangibles", son: "Egresos Presupuestales" que no se consideran como "Gastos y Otras Pérdidas", por lo que no van incluidos en el resultado del Estado de Actividades.

Lo anterior, es en razón a que financieramente son "Activos o Inversiones" que aparecen debidamente reflejados en el Estado de Situación Financiera.

1.3 ESTADO DE VARIACIÓN EN LA HACIENDA PÚBLICA

El Instituto Tecnológico Superior de Nochistlán tiene en el importe de Hacienda pública/patrimonio un total de \$43,352,684 el cual está integrado por patrimonio contribuido por un importe de 18,178,328.90 y patrimonio generado por un importe de \$23,702,309.

Respecto al patrimonio generado se reporta 25,174,355 de los cuales \$1,472,046 corresponden al ejercicio 2016 como ahorro del ejercicio y \$23,702,309 de ejercicio anteriores los cuales corresponden a obras en proceso y adquisición de activos fijos y resultado de ejercicios anteriores.

1.4 NOTAS AL ESTADO DE FLUJO DE EFECTIVO

1.4.1 EFECTIVO Y EQUIVALENTES

El análisis de los saldos final que figuran en la última parte del Estado de Flujo de Efectivo, en la cuenta de efectivo y equivalentes al efectivo, se desagregan de la siguiente forma:

CUENTA	2016	2015
Efectivo	-	-
Efectivo en Bancos-Tesorería	\$2,289,710.39	\$8,435,620.73

1.4.2 ADQUISICIÓN DE BIENES MUEBLES, INMUEBLES E INTANGIBLES

En este apartado se detallan las adquisiciones de bienes muebles, inmuebles e intangibles adquiridos en el periodo que se declara.

CONCEPTO	IMPORTE
BIENES INMUEBLES	\$ 4,149,011.00
Otros Bienes Inmuebles	\$ 783,636.49
Construcciones en Proceso en Bienes Propios	\$ 3,365,374.57
BIENES MUEBLES	\$ 406,154.11
Mobiliario y Equipo de Administración	\$ 325,854.11
Mobiliario y Equipo Educativo y Recreativo	\$ 80,300.00
Vehículos y Equipo de Transporte	\$ -
Maquinaria, Otros Equipos y Herramientas	\$ -
Maquinaria, Otros Equipos y Herramientas	\$ -
BIENES INTANGIBLES	\$ 28,849.59
Licencias	\$ 28,849.59
Total Adquisiciones de Bienes Inmuebles y Muebles	\$ 4,584,014.70

1.5 CONCILIACIÓN ENTRE LOS INGRESOS PRESUPUESTARIOS Y CONTABLES, ASÍ COMO ENTRE LOS EGRESOS PRESUPUESTARIOS Y LOS GASTOS CONTABLES.

INSTITUTO TECNOLÓGICO SUPERIOR DE NOCHISTLÁN		
CONCILIACION ENTRE LOS INGRESOS PRESUPUESTALES Y CONTABLES		
CORRESPONDIENTES DEL 01 DE ENERO AL 31 DE DICIEMBRE DE 2016		
1. INGRESOS PRESUPUESTALES		22,191,760.72
2. MÁS INGRESOS CONTABLES NO PRESUPUESTALES		0
Incremento por variación de inventarios	0	
Disminución del exceso de estimaciones por pérdida o deterioro u obsolescencia	0	
Disminución del exceso de provisiones	0	
Otros ingresos y beneficios varios	0	
Otros ingresos contables no presupuestarios	0	
3. MENOS INGRESOS PRESUPUESTARIOS NO CONTABLES		0
Productos de capital	0	
Aprovechamientos capital	0	
Ingresos derivados de financiamientos	0	
Otros Ingresos presupuestarios no contables	0	
4. INGRESOS CONTABLES (4=1+2-3)		22,191,760.72

INSTITUTO TECNOLÓGICO SUPERIOR DE NOCHISTLÁN		
CONCILIACION ENTRE LOS EGRESOS PRESUPUESTALES Y CONTABLES		
CORRESPONDIENTES DEL 01 DE ENERO AL 31 DE DICIEMBRE DE 2016		
1. TOTAL DE EGRESOS PRESUPUESTARIOS		21,047,854
2. MENOS EGRESOS PRESUPUESTARIOS NO CONTABLES		328,139
Mobiliario y equipo de administración	218,989.11	
Mobiliario y equipo educacional y recreativo	80,300.00	
Equipo e instrumental médico y de laboratorio	-	
Vehículos y equipo de transporte	-	
Equipo de defensa y seguridad	-	
Maquinaria, otros equipos y herramientas	-	
Activos biológicos	-	
Bienes inmuebles	-	
Activos intangibles	28,849.59	
Obra pública en bienes propios	-	
Acciones y participaciones de capital	-	
Compra de títulos y valores	-	
Inversiones en fideicomisos, mandatos y otros análogos	-	
Provisiones para contingencias y otras erogaciones	-	
Amortización de la deuda pública	-	
Adeudos de ejercicios fiscales anteriores (ADEFAS)	-	
Otros Egresos Presupuestales No Contables	-	
3. MÁS GASTOS CONTABLES NO PRESUPUESTALES		-
Estimaciones, depreciaciones, deterioros, obsolescencia y amortizaciones	-	
Provisiones	-	
Disminución de inventarios	-	
Aumento por insuficiencia de estimaciones por pérdida o deterioro u obsolescencia	-	
Aumento por insuficiencia de provisiones	-	
Otros Gastos	-	
Otros Gastos Contables No Presupuestales	-	
4. Total de Gasto Contable (4 = 1 - 2 + 3)		20,719,715

2) NOTAS DE MEMORIA

2.1 CUENTAS DE ORDEN PRESUPUESTARIAS

Las cuentas de orden se utilizan para registrar movimientos de valores que no afecten o modifiquen el balance del ente contable, sin embargo, su incorporación en libros es necesaria con fines de recordatorio contable, de control y en general sobre los aspectos administrativos, o bien para consignar sus derechos o responsabilidades contingentes que puedan o no presentarse en el futuro. Las cuentas que se manejan son las siguientes:

2.1.1 CUENTAS DE ORDEN PRESUPUESTARIAS DE INGRESOS

Las cuentas de orden presupuestarias del ingreso reflejan un saldo al 31 de diciembre como a continuación se detalla:

No. Cuenta	Nombre	Saldo 31-Diciembre-2016
8110	Ley de Ingresos Estimada	\$ 19,119,297
8120	Ley de Ingresos por Ejecutar	\$ 0
8130	Modificaciones a la Ley de Ingresos	\$ 22,191,761
8140	Ley de Ingresos Devengada	\$ 22,191,761
8150	Ley de Ingresos Recaudada	\$ 20,643,070

2.1.2 CUENTAS DE ORDEN PRESUPUESTARIAS DE EGRESO

Las cuentas de orden presupuestarias del egreso reflejan un saldo al 31 de diciembre como a continuación se detalla

No. Cuenta	Nombre	Saldo 31-Diciembre-2016
8210	Presupuesto de Egresos Aprobado	\$ 19,119,297
8220	Presupuesto de Egresos por Ejercer	\$ 657,696
8230	Modificaciones al Presupuesto de Egresos	\$ 21,705,549
8240	Presupuesto de Egresos Comprometido	\$ 21,047,854
8250	Presupuesto de Egresos Devengado	\$ 21,047,854
8260	Presupuesto de Egresos Ejercido	\$ 20,669,949
8270	Presupuesto de Egresos Pagado	\$ 20,447,922

3) NOTAS DE GESTIÓN ADMINISTRATIVA

3.1 INTRODUCCIÓN.

De acuerdo a la Ley General de Contabilidad Gubernamental, los estados financieros y la información emanada de la contabilidad deberán sujetarse a criterios de utilidad, confiabilidad, relevancia, comprensibilidad y de comparación, así como a otros atributos asociados a cada uno de ellos, como oportunidad, veracidad, representatividad, objetividad, suficiencia, posibilidad de predicción e importancia relativa, con el fin de alcanzar la modernización y armonización que la Ley determina.

El objetivo del presente documento es la revelación del contexto y de los aspectos económicos-financieros más relevantes que influyeron en las decisiones del periodo y que deberán ser considerados en la elaboración de los estados financieros para la mayor comprensión de los mismos y sus particularidades

3.2 ACTIVIDAD ECONOMICA

De acuerdo con información oficial de la concanaco

Superficie (km²):75,284

Representa el **3.8%**del territorio nacional

PIB estatal 2013 a precios constantes de 2008 (millones de pesos): 121,562

Representa el **0.93%** del PIB nacional

Densidad de población: (hab./km²):19.8

Municipios:58

Municipios con mayor población:

Fresnillo 213,139

Guadalupe 159,991
Zacatecas 138,176

Población total: 1,490,668
Representa el 1.3% de la población nacional

Edad Mediana: 25
La mitad de la población es menor de 25 años

Esperanza de vida: 76.00

Indicador Trimestral de la Actividad Económica Estatal (Actualización trimestral)

Segundo Trimestre de 2015p

(variación % respecto al mismo periodo del año anterior)

Estado	Total	Primarias	Secundarias	Terciarias
Nacional	2.2	2.7	0.5	3.1
Zacatecas	3.8	3.1	8.1	0.1

p Cifras preliminares

Fuente: INEGI

De acuerdo con información oficial del Instituto Nacional de Estadística y Geografía el Indicador trimestral de la actividad económica estatal en Zacatecas.

Es importante señalar que el Indicador Trimestral de la Actividad Económica Estatal (ITAEE), es un indicador de coyuntura que ofrece un panorama general de la situación y evolución económica de las entidades del país y el promedio de los cuatro trimestres del año del ITAEE puede considerarse como un indicador preliminar de la tendencia del Producto Interno Bruto por Entidad Federativa (PIBE) de ese año; por lo mismo se desglosa únicamente en tres grupos de actividades económicas: primarias, industriales y de servicios.

(índice de volumen físico, 2008=100.0)

Periodo	Total			Actividades						
	Índice	Variación %		Primarias		Industriales		De servicios		
				Índice	Variación %	Índice	Variación %	Índice	Variación %	
2,013										
I	112.26	-	4.30	34.64	17.16	138.76	-	11.82	111.16	1.00
II	119.76	-	3.78	86.07	5.78	145.13	-	9.92	111.05	1.92
III	130.87		1.66	170.78	15.20	146.65	-	4.49	113.98	3.31
IV	132.11		0.92	176.67	5.76	145.48	-	3.97	115.78	3.50
2,014										
I	117.67		4.82	46.43	34.04	151.10		8.90	111.25	0.09
II	125.45		4.75	87.98	2.22	160.93		10.89	111.46	0.37
III	134.86		3.05	156.22	8.53	163.27		11.33	113.98	0.00
IV	137.61		4.16	171.38	2.99	162.38		11.62	116.55	0.67
2,015										
I	116.44	-	1.05	41.62	10.37	148.87	-	1.48	111.29	0.04
II	131.42		4.76	86.34	1.87	169.50		5.33	117.33	5.26
III	140.06		3.86	153.24	1.91	173.20		6.08	117.92	3.46
IV	141.39		2.75	161.09	6.00	169.14		4.16	121.22	4.01
2,016										
<u>IR</u>	118.86		2.08	44.94	7.99	149.23		0.24	114.77	3.13
<u>II P</u>	121.57	-	7.49	92.91	7.61	137.71	-	18.76	117.40	0.06

Nota: la fecha de actualización es el 28 de octubre de 2016

P Cifras preliminares a partir de la fecha en que se indica.

R Cifras revisadas a partir de la fecha en que se indica.

Fuente: INEGI. Sistema de Cuentas Nacionales de México.

Población ocupada trimestral.

Área metropolitana de la ciudad de Zacatecas

2016	Total	Hombres	Mujeres
I	118 710	67 430	51 280
II	121 236	68 658	52 578
III	123 315	70 206	53 109

Fecha de actualización: Lunes 14 de noviembre de 2016

3.2 AUTORIZACIÓN E HISTORIA

a) Fecha de creación del ente.

El Instituto Tecnológico Superior de Nochistlán (ITSN) fue creado por decreto por el ejecutivo del estado en agosto del año 2000, inicia operaciones el 18 de septiembre del 2000 con dos carreras: Ingeniería en Sistemas Computacionales e Ingeniería Industrial.

b) Principales cambios en su estructura

Para el año 2003 el ITSN oferta un nuevo Programa, Licenciatura en Informática, en el año 2007 el programa de Arquitectura, en agosto del 2012 se oferta el programa de Ingeniería en Administración y se autoriza la modalidad semipresencial, en agosto de 2015 se oferta la carrera de Ingeniería en Innovación Agrícola Sustentable.

3.3 ORGANIZACIÓN Y OBJETO SOCIAL.

a) *Objeto Social*

El Instituto Tecnológico Superior de Nochistlán tiene por objeto:

1. Formar profesionales, profesores e investigadores para la aplicación y generación de conocimientos y la solución creativa de los problemas, con un sentido de innovación en la incorporación de los avances científicos y tecnológicos de acuerdo a los requerimientos del desarrollo económico y social de la región, el Estado y el País;
2. Realizar investigaciones científicas y tecnológicas que permitan el avance del conocimiento, el desarrollo de la enseñanza tecnológica y el mejor aprovechamiento social de los recursos naturales y materiales.
3. Establecer la Investigación científica y tecnológica que se traduzcan en aportaciones concretas que contribuyan al mejoramiento y eficiencia de la productividad industrial y de servicios y la elevación de la calidad de vida de la comunidad;
4. Colaborar con los sectores públicos, social y privado en la consolidación del desarrollo tecnológico y social de la comunidad;
5. Promover la cultura nacional y universal especialmente la de carácter tecnológico; e
6. Impulsar en sus alumnos actitudes solidarias y demandas que reafirmen nuestra independencia económica.

b) Principal actividad

Brindar Servicios en Educación Superior Tecnológica con amplio sentido de Responsabilidad, Compromiso Institucional y Respeto al Medio Ambiente; a través de las funciones sustantivas de Docencia, Vinculación, Investigación y Extensión de la Cultura, para contribuir al Desarrollo Social y Económico de las Regiones, Altos de Jalisco y Sur de Zacatecas.

c) Ejercicio Fiscal

Periodo comprendido del 1 de Enero al 31 de diciembre de 2016.

d) Régimen Jurídico

El Instituto Tecnológico Superior de Nochistlán se crea como organismo descentralizado del Estado de Zacatecas, con personalidad jurídica y patrimonio propio.

e) Consideraciones fiscales del ente.

El instituto Tecnológico Superior de Nochistlán se encuentra Inscrito ante la Secretaria de Hacienda y crédito público, de conformidad con lo dispuesto el Titulo III de la Ley del Impuesto sobre la Renta, vigente; El Instituto Tecnológico Superior de Nochistlán no es contribuyente del Impuesto Sobre la Renta y solo tiene la obligación de retener y enterar el impuesto y exigir la documentación que reúna los requisitos fiscales, en términos de la Ley.

f) Estructura Organizacional Básica

- I. La Junta de Gobierno;
- II. El Director;
- III. Los Subdirectores;
- IV. Los jefes de división; y
- V. Los jefes de departamento

Organigrama actual en el ITSN

ESTRUCTURA ORGANIZACIONAL

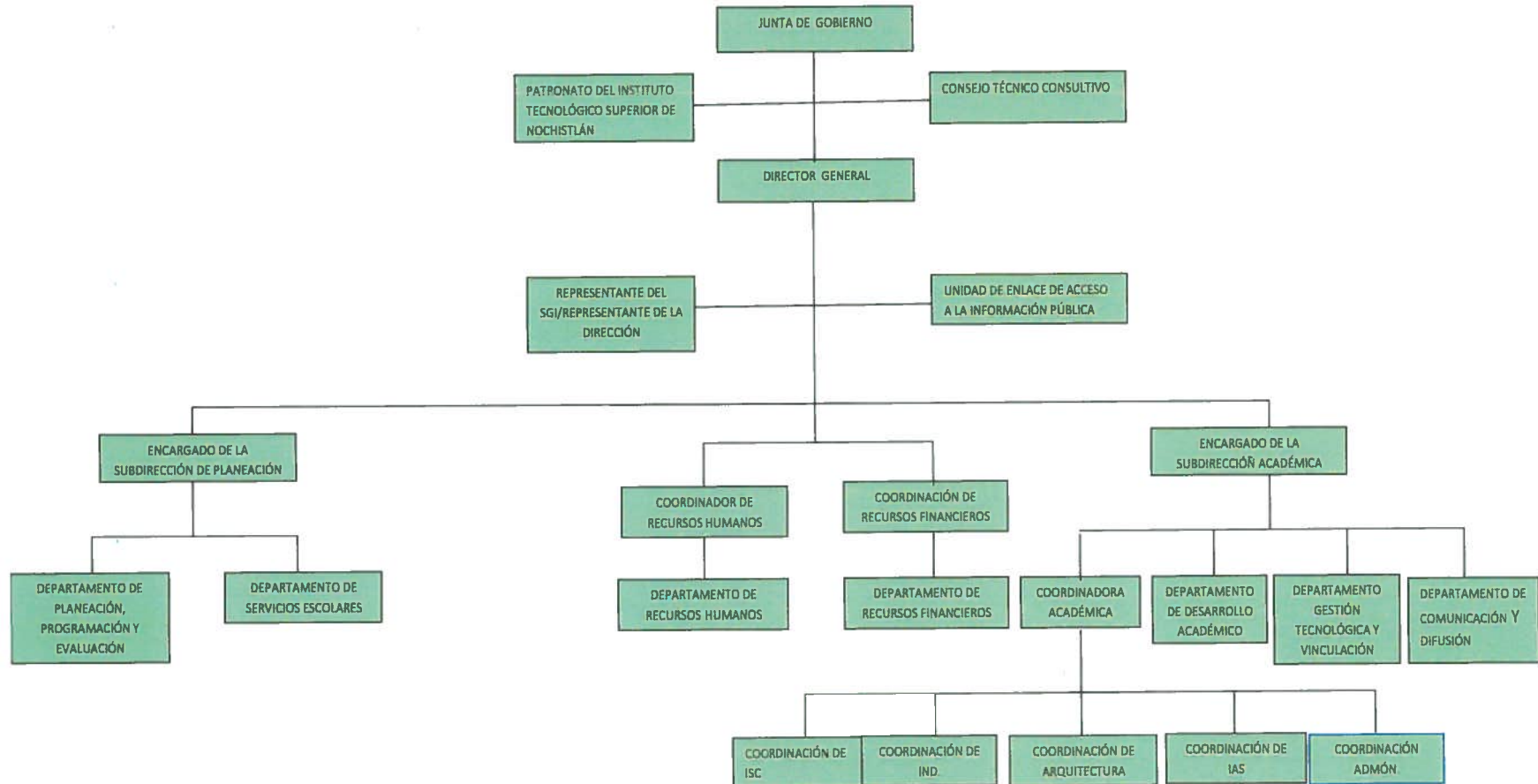

3.5 BASES DE PREPARACIÓN DE LOS ESTADOS FINANCIEROS

a). Se presentan observando la normatividad del Consejo Nacional de Armonización Contable (CONAC) y las disposiciones legales aplicables.

b). En el Instituto Tecnológico Superior de Nochistlán se utiliza el Sistema de Contabilidad Gubernamental (SACG) desarrollado por el Instituto para el Desarrollo Técnico de las Haciendas públicas (INDETEC) en apego al Marco conceptual, Postulados Básicos y Manual de Contabilidad Gubernamental armonizados, y demás disposiciones emitidas por el Consejo Nacional de Armonización Contable (CONAC) para facilitar el registro, transparencia, la rendición de cuentas y la fiscalización de los activos, pasivos, patrimonio, ingresos y gastos y, en general, contribuir a medir la eficiencia económica y eficiencia del gasto e ingresos.

b). Postulados Básicos

1. Sustancia económica
2. Entes públicos
3. Existencia permanente
4. Revelación suficiente
5. Importancia relativa
6. Registro e integración presupuestaria
7. Consolidación de la información financiera
8. Devengo contable
9. Valuación
10. Dualidad económica
11. Consistencia

3.6 POLÍTICAS DE CONTABILIDAD SIGNIFICATIVAS

a) El Instituto Tecnológico Superior de Nochistlán al 31 de diciembre no recibió ministración Federal del mes de diciembre por lo que no fue posible cumplir con sus compromisos adquiridos, por tal motivo se provisionó gastos para pago de Proveedores, Acreedores Diversos (Liquidación de viáticos) etc, por un importe total de \$273,258.42 y se provisionó pago de Seguros Social, Infonavit y RCV por un monto de \$326,673.34, no se pagó el Impuesto del mes de Noviembre ni Diciembre para tomarlo para el pago de compromisos de capítulos 1000

b) El Instituto Tecnológico Superior de Nochistlán generó un ahorro presupuestal por la implementación de *“Acuerdo Administrativo que Establece las Medidas de Austeridad, Racionalidad, Disciplina y Calidad del Gasto, así como de ajuste presupuestario, aplicable a Dependencias Centralizadas y entidades paraestatales de la Administración Pública del Poder Ejecutivo del Estado de Zacatecas, para la conclusión del Ejercicio presupuestal 2016”* cuyo monto asciende a \$919,768.89, obtenidos de la siguiente manera: capítulo 2000 y 3000 recursos estatal \$202,769.59 y capítulo 5000 recurso propio \$716,999.30, según reporte del departamento de Planeación, mismos que se utilizaron para hacer frente a los siguientes compromisos, debido a la insuficiencia presupuestal en el ejercicio 2016:

CONCEPTO	MONTO	FUENTE DE RECURSOS
Prima vacacional mes diciembre	\$ 108,614.28	Estatal
Seguro del mes de Noviembre	\$ 79,449.16	Estatal
Nómina de 2da quincena de diciembre	\$ 490,683.04	Propios

Quedando un ahorro final de la cantidad de \$241,022.41, descontado dichos importes

Cabe mencionar que debido a la insuficiencia presupuestal para cubrir compromisos en capítulo 1000, se envió oficio No. 474/2016 de fecha 19 de diciembre de 2016, dirigido a la Dra. Gema Alejandrina Mercado Sánchez Secretaria de Educación de Zacatecas y Presidenta de la H. junta de Gobierno.

3.7 POSICIÓN EN MONEDA EXTRANJERA Y PROTECCIÓN POR RIEGO CAMBIARIO.

No aplica

3.8 REPORTE ANALÍTICO DEL ACTIVO

El Instituto Tecnológico Superior de Nochistlán a la fecha del informe, no cuenta con activos depreciados ni reevaluados más sin embargo el área correspondiente mediante oficio 003/2017 hace el compromiso al 30 de junio de 2017 que los activos fijos se informarán cumpliendo con los requisitos de ley.

3.9 FIDEICOMISOS, MANDATOS Y ANÁLOGOS

No aplica

3.10 REPORTE DE RECAUDACIÓN

El Instituto Tecnológico Superior de Nochistlán proyectó en el Programa Operativo Anual obtener Ingresos por venta de servicios anuales de \$1,813,090.00, Recurso Federal \$14,345,675.00 y Recurso Estatal \$2,960,532.00 Al mes de diciembre se han obtenido ingresos por venta de servicios de \$2,293,563.82 Recurso Federal \$13,845,236.26 y Recurso Estatal \$4,460,532; a la fecha, Así como ingresos por intereses de la cuenta PROEXOES 2015 por \$5,737.64, \$25,000 de ingresos por convenio de SEDESOL de rescate a espacios público y 13,000 ingresos de Consejo Zacatecano de Ciencia y Tecnología para semana tecnológica, se llegó a un avance en recaudación del 93.02 debido a que no se ministro la cantidad de \$1,548,691.00 de Tesorería de la Federación

3.11 INFORMACIÓN SOBRE DEUDA Y EL REPORTE ANALÍTICO DE LA DEUDA.

No aplica

3.12 CALIFICACIONES OTORGADAS

No aplica

3.13 PROCESO DE MEJORA

En el Ejercicio 2016 implementaron nuevas disposiciones gubernamentales. Para el control interno, se realiza constantemente la mejora de los procesos tal y como lo establecen los estándares de la norma de calidad ISO 9001:2008 e ISO 14001:2004

3.14 INFORMACIÓN POR SEGMENTACIÓN

La información financiera se presenta segmentada por componentes debido a la diversidad de actividades y operaciones que se realizan en el Instituto.

3.15 EVENTOS POSTERIORES AL CIERRE

El instituto recibió ministración federal ordinaria correspondiente al mes de diciembre el 09 de enero de 2017.

3.16 PARTES RELACIONADAS

No existen partes relacionadas que pudieran ejercer influencia significativa sobre la toma de decisiones financieras y operativas.

3.17 RESPONSABILIDAD SOBRE LA PRESENTACIÓN RAZONABLE DE LOS ESTADOS FINANCIEROS

Los Estados Financieros se encuentran rubricados en cada página de los mismos con la leyenda "Bajo protesta de decir verdad declaramos que los Estados Financieros y sus notas, son razonablemente correctos y son responsabilidad del



Instituto Tecnológico
Superior de Nocturno
MANUEL GALINDO FLORES
DIRECTOR GENERAL DEL ITSN
Dirección General



Instituto Tecnológico
Superior de Nocturno
L. C. LILIA MELENDREZ CERVANTES
ENCARGADA DEL DEPARTAMENTO DE RECURSOS
FINANCIEROS