

Secretaría  
de Finanzas



Templo de Nuestra Señora de la Purificación, Fresnillo, Zac.

ZACATECAS  
CONTIGO EN MOVIMIENTO  
GOBIERNO DEL ESTADO  
2010-2016

## Gasto Público Programable

# Gobierno del Estado de Zacatecas

Secretaría de Finanzas

Cuenta Pública del Ejercicio Fiscal 2010



GOBIERNO DEL ESTADO  
2010-2016



ZACATECAS  
CONTIGO EN MOVIMIENTO

## Gasto Público Programable por Objetivo y Programa

Concepto	Comportamiento del Presupuesto			Variación del Presupuesto Ejercido con Respecto a:		
	2009	2010		Modificado 2010		Real 2009
	Ejercido	Modificado	Ejercido	Absoluta	Relativa	Relativa
<b>Gobernabilidad Democrática para el Desarrollo</b>	<b>1,923,684,823</b>	<b>2,291,989,921</b>	<b>2,291,486,011</b>	<b>503,909</b>	<b>0.02%</b>	<b>14.10%</b>
Gobernabilidad Democrática	132,602,079	120,519,647	120,519,645	2	0.00%	-12.94%
Impulso a la Reforma Democrática del Estado	91,312,358	90,010,139	90,010,125	14	0.00%	-5.58%
Mejoramiento de la Procuración de Justicia y la Seguridad Pública	631,544,715	793,378,796	793,336,940	41,856	0.01%	20.32%
Gestión Administrativa Eficaz y Transparente de la Administración Pública	1,068,225,671	1,288,081,338	1,287,619,301	462,037	0.04%	15.46%
<b>Hacia un Desarrollo Económico Sustentable</b>	<b>2,058,622,421</b>	<b>1,788,035,658</b>	<b>1,788,034,117</b>	<b>1,542</b>	<b>0.00%</b>	<b>-16.80%</b>
Desarrollo Local y Fortalecimiento Municipal	554,698,268	420,699,638	420,699,633	5	0.00%	-27.35%
Desarrollo Rural y Organización de Productores	173,796,790	243,559,630	243,559,627	3	0.00%	34.23%
Integración Regional	360,397,494	318,041,370	318,041,370	0	0.00%	-15.47%
Financiamiento para el Desarrollo	53,598,975	147,919,069	147,919,068	0	0.00%	164.34%
Apoyo al Desarrollo Industrial y de Servicios	120,536,821	105,096,359	105,094,847	1,512	0.00%	-16.49%
Zacatecas como Destino Turístico Cultural	273,846,491	338,934,447	338,934,440	7	0.00%	18.55%
Agua y Saneamiento Ambiental	499,651,810	198,435,428	198,435,415	13	0.00%	-61.96%
Impulso a la Innovación Científico Tecnológica	22,095,772	15,349,717	15,349,717	0	0.00%	-33.46%
<b>Desarrollo Social con Equidad</b>	<b>10,578,701,029</b>	<b>11,093,720,831</b>	<b>11,093,720,221</b>	<b>610</b>	<b>0.00%</b>	<b>0.45%</b>
Educación y Cultura	6,864,352,416	7,432,622,472	7,432,622,464	7	0.00%	3.72%
Compromisos con la Salud	1,905,399,963	2,126,658,510	2,126,658,509	1	0.00%	6.91%
Desarrollo Urbano con Calidad de Vida	1,251,250,306	984,960,834	984,960,484	350	0.00%	-24.60%
Equidad de Género y Atención a Grupos Vulnerables	366,282,673	376,116,816	376,116,591	225	0.00%	-1.64%
Atención a Grupos Migrantes	191,415,671	173,362,200	173,362,173	27	0.00%	-13.25%
<b>Totales</b>	<b>14,561,008,273</b>	<b>15,173,746,411</b>	<b>15,173,240,349</b>	<b>506,062</b>	<b>0.00%</b>	<b>-0.19%</b>

SEFIN

Secretaría de Finanzas

Con la actualización de las cifras históricas mediante el Índice Nacional de Precios al Consumidor a Diciembre de 2010, se muestran variaciones relativas en términos reales.

Ordenamiento Legal: Presupuesto de Egresos. Decreto No. 446 Artículos 6 fr. IV a., 12 y 13.

# Gobierno del Estado de Zacatecas

Secretaría de Finanzas

Cuenta Pública del Ejercicio Fiscal 2010



## Comportamiento del Objetivo Gobernabilidad Democrática para el Desarrollo Humano por Programa y Dependencia

Concepto	Comportamiento del Presupuesto			Variación del Presupuesto Ejercido con Respecto a:		
	2009	2010		Modificado 2010		Real 2009
	Ejercido	Modificado	Ejercido	Absoluta	Relativa	Relativa
<b>Gobernabilidad Democrática</b>	<b>132,602,079</b>	<b>120,519,647</b>	<b>120,519,645</b>	<b>2</b>	<b>0.00%</b>	<b>-12.94%</b>
Secretaría Particular	25,696,732	27,522,203	27,522,203	0	0.00%	2.59%
Secretaría General de Gobierno	60,175,371	60,496,701	60,496,700	1	0.00%	-3.70%
Oficialía Mayor de Gobierno	36,076,253	22,467,507	22,467,506	1	0.00%	-40.35%
Instituto de la Mujer Zacatecana	1,871,072	25,559	25,559	0	0.00%	-98.69%
Instituto de Selección y Capacitación del Estado de Zacatecas	8,782,651	10,007,677	10,007,677	0	0.00%	9.15%
<b>Impulso a la Reforma Democrática del Estado</b>	<b>91,312,358</b>	<b>90,010,139</b>	<b>90,010,125</b>	<b>14</b>	<b>0.00%</b>	<b>-5.58%</b>
Secretaría General de Gobierno	4,786,187	6,040,978	6,040,978	0	0.00%	20.90%
Secretaría de Planeación y Desarrollo Regional	35,647,357	39,124,096	39,124,095	1	0.00%	5.13%
Coordinación General Jurídica	34,499,975	31,807,146	31,807,142	4	0.00%	-11.69%
Unidad de Programas y Proy. Estr. Y Eval. De las Políticas Públicas	16,378,838	13,037,919	13,037,911	8	0.00%	-23.75%
<b>Mejoramiento de la Procuración de Justicia y la Seguridad Pública</b>	<b>631,544,715</b>	<b>793,378,796</b>	<b>793,336,940</b>	<b>41,856</b>	<b>0.01%</b>	<b>20.32%</b>
Secretaría General de Gobierno	230,057,212	43,733,110	43,733,109	1	0.00%	-81.79%
Procuraduría General de Justicia	236,810,455	290,499,514	290,499,513	1	0.00%	17.50%
Instituto de Formación Profesional	8,352,953	8,865,260	8,865,258	1	0.00%	1.66%
Instituto de la Defensoría Pública	3,765,364	18,111,003	18,111,002	1	0.00%	360.72%
Consejo Estatal de Seguridad Pública	100,943,333	0	0	0	0.00%	-100.00%
Secretaría de Seguridad Pública	51,615,399	432,169,908	432,128,057	41,851	0.01%	701.92%
<b>Gestión Administrativa Eficaz y Transparente de la Administración Pública</b>	<b>1,068,225,671</b>	<b>1,288,081,338</b>	<b>1,287,619,301</b>	<b>462,037</b>	<b>0.04%</b>	<b>15.46%</b>
Secretaría Particular	103,168,270	127,771,631	127,771,630	1	0.00%	18.63%
Secretaría de Finanzas	681,551,781	648,762,920	648,301,216	461,704	0.07%	-8.89%
Contraloría Interna	110,996,502	126,906,458	126,906,435	23	0.00%	9.52%
Oficialía Mayor de Gobierno	172,509,118	384,640,329	384,640,020	309	0.00%	113.57%
<b>Totales</b>	<b>1,923,684,823</b>	<b>2,291,989,921</b>	<b>2,291,486,011</b>	<b>503,909</b>	<b>0.02%</b>	<b>14.10%</b>

# Gobierno del Estado de Zacatecas

Secretaría de Finanzas

Cuenta Pública del Ejercicio Fiscal 2010



## Comportamiento del Objetivo Gobernabilidad Democrática para el Desarrollo Humano por Programa y Subprograma

Concepto	Comportamiento del Presupuesto			Variación del Presupuesto Ejercido con Respecto a:		
	2009	2010		Modificado 2010		Real 2009
	Ejercido	Modificado	Ejercido	Absoluta	Relativa	Relativa
<b>Gobernabilidad Democrática</b>	<b>132,602,079</b>	<b>120,519,647</b>	<b>120,519,645</b>	<b>2</b>	<b>0.00%</b>	<b>-12.94%</b>
Consolidación de la Democracia en Zacatecas	60,175,371	60,496,701	60,496,700	1	0.00%	-3.70%
Promoción de una Nueva Cultura de Gobierno	1,871,072	25,559	25,559	0	0.00%	-98.69%
Impulsar Compromisos Compartidos	25,696,732	27,522,203	27,522,203	0	0.00%	2.59%
Fortalecimiento de las Capacidades Administrativas	44,858,904	32,475,184	32,475,183	1	0.00%	-30.66%
<b>Impulso a la Reforma Democrática del Estado</b>	<b>91,312,358</b>	<b>90,010,139</b>	<b>90,010,125</b>	<b>14</b>	<b>0.00%</b>	<b>-5.58%</b>
Constitución de un Sistema Gobernable, Funcional y Eficaz	39,286,162	37,848,124	37,848,119	5	0.00%	-7.72%
Desarrollo del Estado a Largo Plazo	52,026,196	52,162,015	52,162,006	9	0.00%	-3.96%
<b>Mejoramiento de la Procuración de Justicia y la Seguridad Pública</b>	<b>631,544,715</b>	<b>793,378,796</b>	<b>793,336,940</b>	<b>41,856</b>	<b>0.01%</b>	<b>20.32%</b>
Zacatecas Seguro	609,362,052	748,157,750	748,115,896	41,854	0.01%	17.60%
Modernización del Sistema de Justicia	22,182,662	45,221,046	45,221,043	2	0.00%	95.27%
<b>Gestión Administrativa Eficaz y Transparente de la Administración Púb.</b>	<b>1,068,225,671</b>	<b>1,288,081,338</b>	<b>1,287,619,301</b>	<b>462,037</b>	<b>0.04%</b>	<b>15.46%</b>
Administración Cercana a la Gente	139,124,632	167,869,411	167,869,409	2	0.00%	15.58%
Reforma de la Administración Pública	177,531,152	373,585,006	373,584,698	307	0.00%	101.56%
Finanzas Públicas Responsables	681,551,781	648,762,920	648,301,216	461,704	0.07%	-8.89%
Mejoramiento de los Procesos Administrativos	70,018,107	97,864,001	97,863,978	23	0.00%	33.88%
<b>Totales</b>	<b>1,923,684,823</b>	<b>2,291,989,921</b>	<b>2,291,486,011</b>	<b>503,909</b>	<b>0.02%</b>	<b>14.10%</b>

SEFIN

Secretaría de Finanzas

Con la actualización de las cifras históricas mediante el Índice Nacional de Precios al Consumidor a Diciembre de 2010, se muestran variaciones relativas en términos reales.  
Ordenamiento Legal: Presupuesto de Egresos. Decreto No. 446 Artículos 6 fr. IV a., 12 y 13.

# Gobierno del Estado de Zacatecas

Secretaría de Finanzas

Cuenta Pública del Ejercicio Fiscal 2010

## Comparativo Gráfico del Objetivo Gobernabilidad Democrática para el Desarrollo



Concepto	2009			2010
	Histórica	Factor	Actualizada	
	1,923,684,823	1.0440	2,008,326,955	2,291,486,011
Gobernabilidad Democrática	132,602,079	1.0440	138,436,571	120,519,645
Impulso a la Reforma Democrática del Estado	91,312,358	1.0440	95,330,101	90,010,125
Mejoramiento de la Procuración de Justicia y la Seguridad Pública	631,544,715	1.0440	659,332,682	793,336,940
Gestión Administrativa Eficaz y Transparente de la Administración Púb.	1,068,225,671	1.0440	1,115,227,601	1,287,619,301

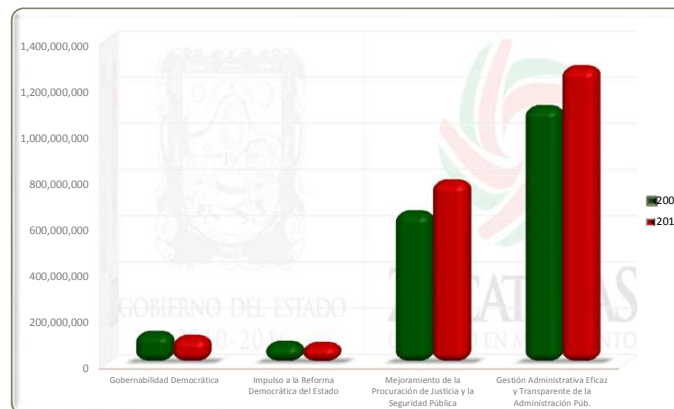
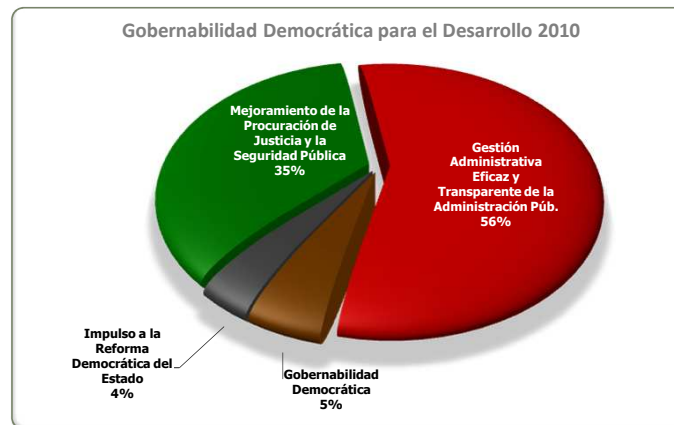

# Gobierno del Estado de Zacatecas

Secretaría de Finanzas

Cuenta Pública del Ejercicio Fiscal 2010



GOBIERNO DEL ESTADO  
2010-2016



ZACATECAS  
CONTIGO EN MOVIMIENTO

## Comportamiento del Objetivo Hacia un Desarrollo Económico Sustentable por Programa y Dependencia

Concepto	Comportamiento del Presupuesto			Variación del Presupuesto Ejercido con Respecto a:		
	2009	2010		Modificado 2010		Real 2009
	Ejercido	Modificado	Ejercido	Absoluta	Relativa	Relativa
<b>Desarrollo Local y Fortalecimiento Municipal</b>	<b>554,698,268</b>	<b>420,699,638</b>	<b>420,699,633</b>	<b>5</b>	<b>0.00%</b>	<b>-27.35%</b>
Secretaría de Desarrollo Agropecuario	471,004,463	323,431,462	323,431,458	3	0.00%	-34.23%
Secretaría de Planeación y Desarrollo Regional	83,693,805	97,268,177	97,268,175	2	0.00%	11.32%
<b>Desarrollo Rural y Organización de Productores</b>	<b>173,796,790</b>	<b>243,559,630</b>	<b>243,559,627</b>	<b>3</b>	<b>0.00%</b>	<b>34.23%</b>
Secretaría de Desarrollo Agropecuario	168,267,942	238,201,223	238,201,221	2	0.00%	35.59%
Secretaría de Desarrollo Económico	2,137,394	2,500,000	2,500,000	0	0.00%	12.04%
Instituto de Ecología y Medio Ambiente	3,391,454	2,858,408	2,858,407	1	0.00%	-19.27%
<b>Integración Regional</b>	<b>360,397,494</b>	<b>318,041,370</b>	<b>318,041,370</b>	<b>0</b>	<b>0.00%</b>	<b>-15.47%</b>
Junta Estatal de Caminos	360,397,494	318,041,370	318,041,370	0	0.00%	-15.47%
<b>Financiamiento para el Desarrollo</b>	<b>53,598,975</b>	<b>147,919,069</b>	<b>147,919,068</b>	<b>0</b>	<b>0.00%</b>	<b>164.34%</b>
Secretaría de Desarrollo Económico	52,339,569	147,919,069	147,919,068	0	0.00%	170.70%
Secretaría de Planeación y Desarrollo Regional	1,259,407	0	0	0	0.00%	-100.00%
<b>Subtotal 1</b>	<b>1,142,491,527</b>	<b>1,130,219,707</b>	<b>1,130,219,698</b>	<b>9</b>	<b>0.00%</b>	<b>-5.24%</b>

**SEFIN**

Secretaría de Finanzas

Con la actualización de las cifras históricas mediante el Índice Nacional de Precios al Consumidor a Diciembre de 2010, se muestran variaciones relativas en términos reales.  
Ordenamiento Legal: Presupuesto de Egresos. Decreto No. 446 Artículos 6 fr. IV a., 12 y 13.

# Gobierno del Estado de Zacatecas

Secretaría de Finanzas

Cuenta Pública del Ejercicio Fiscal 2010



GOBIERNO DEL ESTADO  
2010-2016



ZACATECAS  
CONTIGO EN MOVIMIENTO

## Comportamiento del Objetivo Hacia un Desarrollo Económico Sustentable por Programa y Dependencia

Concepto	Comportamiento del Presupuesto			Variación del Presupuesto Ejercido con Respecto a:		
	2009	2010		Modificado 2010		Real 2009
	Ejercido	Modificado	Ejercido	Absoluta	Relativa	Relativa
<b>Apoyo al Desarrollo Industrial y de Servicios</b>	<b>120,536,821</b>	<b>105,096,359</b>	<b>105,094,847</b>	<b>1,512</b>	<b>0.00%</b>	<b>-16.49%</b>
Secretaría de Desarrollo Económico	89,338,695	81,092,882	81,092,873	9	0.00%	-13.06%
Instituto de Desarrollo Artesanal del Estado	31,198,126	24,003,477	24,001,974	1,503	0.01%	-26.31%
<b>Zacatecas como Destino Turístico Cultural</b>	<b>273,846,491</b>	<b>338,934,447</b>	<b>338,934,440</b>	<b>7</b>	<b>0.00%</b>	<b>18.55%</b>
Secretaría de Turismo	172,411,240	193,605,494	193,605,491	2	0.00%	7.56%
Instituto Zacatecano de la Cultura	100,177,155	144,179,945	144,179,942	4	0.00%	37.86%
Junta de Protección y Conservación de Monumentos Col y Zonas Típicas	1,258,096	1,149,008	1,149,007	1	0.00%	-12.52%
<b>Agua y Saneamiento Ambiental</b>	<b>499,651,810</b>	<b>198,435,428</b>	<b>198,435,415</b>	<b>13</b>	<b>0.00%</b>	<b>-61.96%</b>
Secretaría de Desarrollo Agropecuario	24,000,223	19,367,897	19,367,888	10	0.00%	-22.70%
Comisión Estatal de Agua Potable y Alcantarillado	409,692,070	140,052,229	140,052,227	2	0.00%	-67.26%
Instituto de Ecología y Medio Ambiente	62,316,899	31,678,426	31,678,425	1	0.00%	-51.31%
Servicios de Salud de Zacatecas	3,642,618	7,336,876	7,336,876	0	0.00%	92.93%
<b>Impulso a la Innovación Científico Tecnológica</b>	<b>22,095,772</b>	<b>15,349,717</b>	<b>15,349,717</b>	<b>0</b>	<b>0.00%</b>	<b>-33.46%</b>
Secretaría de Desarrollo Económico	10,100,435	0	0	0	0.00%	-100.00%
Consejo Zacatecano de Ciencia, Tecnología e Innovación	11,995,337	15,349,717	15,349,717	0	0.00%	22.57%
<b>Subtotal 2</b>	<b>916,130,894</b>	<b>657,815,951</b>	<b>657,814,419</b>	<b>1,533</b>	<b>0.00%</b>	<b>-31.22%</b>
<b>Totales</b>	<b>2,058,622,421</b>	<b>1,788,035,658</b>	<b>1,788,034,117</b>	<b>1,542</b>	<b>0.00%</b>	<b>-16.80%</b>

SEFIN

Secretaría de Finanzas

Con la actualización de las cifras históricas mediante el Índice Nacional de Precios al Consumidor a Diciembre de 2010, se muestran variaciones relativas en términos reales.

Ordenamiento Legal: Presupuesto de Egresos. Decreto No. 446 Artículos 6 fr. IV a., 12 y 13.

# Gobierno del Estado de Zacatecas

Secretaría de Finanzas

Cuenta Pública del Ejercicio Fiscal 2010



GOBIERNO DEL ESTADO  
2010-2016



ZACATECAS  
CONTIGO EN MOVIMIENTO

## Comportamiento del Objetivo Hacia un Desarrollo Económico Sustentable por Programa y Subprograma

Concepto	Comportamiento del Presupuesto			Variación del Presupuesto Ejercido con Respecto a:		
	2009	2010		Modificado 2010		Real 2009
	Ejercido	Modificado	Ejercido	Absoluta	Relativa	Relativa
<b>Desarrollo Local y Fortalecimiento Municipal</b>	<b>554,698,268</b>	<b>420,699,638</b>	<b>420,699,633</b>	<b>5</b>	<b>0.00%</b>	<b>-27.35%</b>
Mejorar el Nivel de Vida desde lo Local	534,593,699	396,896,918	396,896,914	4	0.00%	-28.89%
Fortalecimiento de los Municipios en su Capacidad de Gestión de Desarrollo	20,104,569	23,802,720	23,802,719	1	0.00%	13.40%
<b>Desarrollo Rural y Organización de Productores</b>	<b>173,796,790</b>	<b>243,559,630</b>	<b>243,559,627</b>	<b>3</b>	<b>0.00%</b>	<b>34.23%</b>
Organización y Participación de la Sociedad Rural	59,653,911	73,116,513	73,116,512	1	0.00%	17.40%
Conservación de los Recursos Naturales	3,391,454	2,858,408	2,858,407	1	0.00%	-19.27%
Reconversión y Mayor Eficacia Productiva en el Campo	103,279,406	159,922,466	159,922,465	1	0.00%	48.32%
Abrir los Mercados a los Productores Zacatecanos	0	2,500,000	2,500,000	0	0.00%	100.00%
Financiamiento para el Desarrollo Rural	7,472,019	5,162,244	5,162,244	0	0.00%	-33.82%
<b>Integración Regional</b>	<b>360,397,494</b>	<b>318,041,370</b>	<b>318,041,370</b>	<b>0</b>	<b>0.00%</b>	<b>-15.47%</b>
Vías de Comunicación de Integración Regional	360,397,494	318,041,370	318,041,370	0	0.00%	-15.47%
<b>Financiamiento para el Desarrollo</b>	<b>53,598,975</b>	<b>147,919,069</b>	<b>147,919,068</b>	<b>0</b>	<b>0.00%</b>	<b>164.34%</b>
Promover a Zacatecas en el País y en el Exterior como un Área de Oportunidades para Realizar Inv. Prod.	35,609,732	88,338,744	88,338,743	0	0.00%	137.62%
Financiamiento a Empresas	3,217,205	12,580,325	12,580,325	0	0.00%	274.55%
Impulso de Políticas Económicas para la Generación de Empleo Productivo	14,772,038	47,000,000	47,000,000	0	0.00%	204.76%
<b>Subtotal 1</b>	<b>1,142,491,527</b>	<b>1,130,219,707</b>	<b>1,130,219,698</b>	<b>9</b>	<b>0.00%</b>	<b>-5.24%</b>



# Gobierno del Estado de Zacatecas

## Secretaría de Finanzas

Cuenta Pública del Ejercicio Fiscal 2010



### Comportamiento del Objetivo Hacia un Desarrollo Económico Sustentable por Programa y Subprograma

Concepto	Comportamiento del Presupuesto			Variación del Presupuesto Ejercido con Respecto a:		
	2009	2010		Modificado 2010		Real 2009
	Ejercido	Modificado	Ejercido	Absoluta	Relativa	Relativa
<b>Apoyo al Desarrollo Industrial y de Servicios</b>	<b>120,536,821</b>	<b>105,096,359</b>	<b>105,094,847</b>	<b>1,512</b>	<b>0.00%</b>	<b>-16.49%</b>
Diversificación de las Actividades Industriales y de Servicio	87,750,986	81,092,882	81,092,873	9	0.00%	-11.48%
Artesanía y Minería	32,785,835	24,003,477	24,001,974	1,503	0.01%	-29.88%
<b>Zacatecas como Destino Turístico Cultural</b>	<b>273,846,491</b>	<b>338,934,447</b>	<b>338,934,440</b>	<b>7</b>	<b>0.00%</b>	<b>18.55%</b>
Turismo Nacional e Internacional	173,669,336	194,754,502	194,754,498	4	0.00%	7.41%
Zacatecas como Centro Cultural de Pensamiento y Creación Artística	26,924,125	32,512,767	32,512,764	3	0.00%	15.67%
Zacatecas en el Intercambio Cultural con Regiones de Vanguardia	73,253,030	111,667,178	111,667,177	0	0.00%	46.02%
<b>Agua y Saneamiento Ambiental</b>	<b>499,651,810</b>	<b>198,435,428</b>	<b>198,435,415</b>	<b>13</b>	<b>0.00%</b>	<b>-61.96%</b>
Desarrollo Sustentable y Conservación del Medio Ambiente	26,661,073	12,394,520	12,394,519	1	0.00%	-55.47%
Políticas para Frenar y Revertir los Deterioros Ambientales	46,319,669	23,912,194	23,912,193	1	0.00%	-50.55%
Cultura del Buen Uso del Agua	16,978,999	22,076,485	22,076,476	9	0.00%	24.54%
Incrementar la Disponibilidad de Agua para usos Domésticos y Productivos	176,790,048	92,404,191	92,404,190	1	0.00%	-49.94%
Promover el Uso Eficiente. del Rec., el Saneamto. de Ntros. Rios y la Cosecha del Agua	232,902,022	47,648,037	47,648,037	1	0.00%	-80.40%
<b>Impulso a la Innovación Científico Tecnológica</b>	<b>22,095,772</b>	<b>15,349,717</b>	<b>15,349,717</b>	<b>0</b>	<b>0.00%</b>	<b>-33.46%</b>
Impulso al Desarrollo Científico y Tecnológico	8,577,676	10,224,970	10,224,970	0	0.00%	14.18%
Vinculación entre los Sectores Académico y Productivo	10,537,878	1,253,292	1,253,292	0	0.00%	-88.61%
Difusión y Divulgación de la Ciencia y la Tecnología	2,980,219	3,871,455	3,871,455	0	0.00%	24.43%
<b>Subtotal Hoja 2</b>	<b>916,130,894</b>	<b>657,815,951</b>	<b>657,814,419</b>	<b>1,533</b>	<b>0.00%</b>	<b>-31.22%</b>
<b>Totales</b>	<b>2,058,622,421</b>	<b>1,788,035,658</b>	<b>1,788,034,117</b>	<b>1,542</b>	<b>0.00%</b>	<b>-16.80%</b>

SEFIN  
Secretaría de Finanzas

Con la actualización de las cifras históricas mediante el Índice Nacional de Precios al Consumidor a Diciembre de 2010, se muestran variaciones relativas en términos reales.  
Ordenamiento Legal: Presupuesto de Egresos. Decreto No. 446 Artículos 6 fr. IV a., 12 y 13.

# Gobierno del Estado de Zacatecas

## Secretaría de Finanzas

Cuenta Pública del Ejercicio Fiscal 2010

### Comparativo Gráfico del Objetivo Hacia un Desarrollo Económico Sustentable



Concepto	2009			2010
	Histórica	Factor	Actualizada	
	<b>2,058,622,421</b>	<b>1.0440</b>	<b>2,149,201,808</b>	<b>1,788,034,117</b>
Desarrollo Local y Fortalecimiento Municipal	554,698,268	1.0440	579,104,992	420,699,633
Desarrollo Rural y Organización de Productores	173,796,790	1.0440	181,443,849	243,559,627
Integración Regional	360,397,494	1.0440	376,254,983	318,041,370
Financiamiento para el Desarrollo	53,598,975	1.0440	55,957,330	147,919,068
Apoyo al Desarrollo Industrial y de Servicios	120,536,821	1.0440	125,840,441	105,094,847
Zacatecas como Destino Turístico Cultural	273,846,491	1.0440	285,895,737	338,934,440
Agua y Saneamiento Ambiental	499,651,810	1.0440	521,636,490	198,435,415
Impulso a la Innovación Científico Tecnológica	22,095,772	1.0440	23,067,986	15,349,717

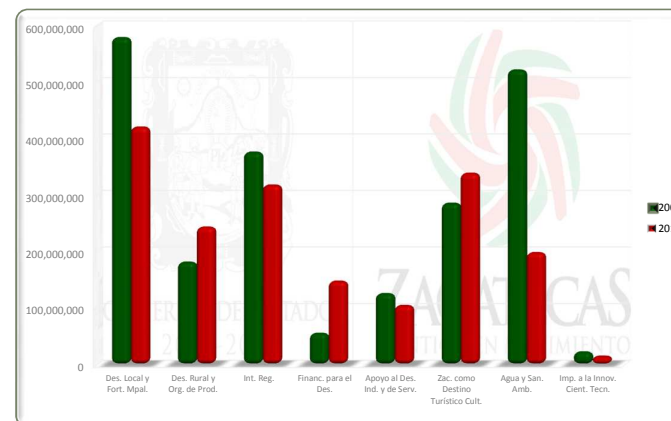
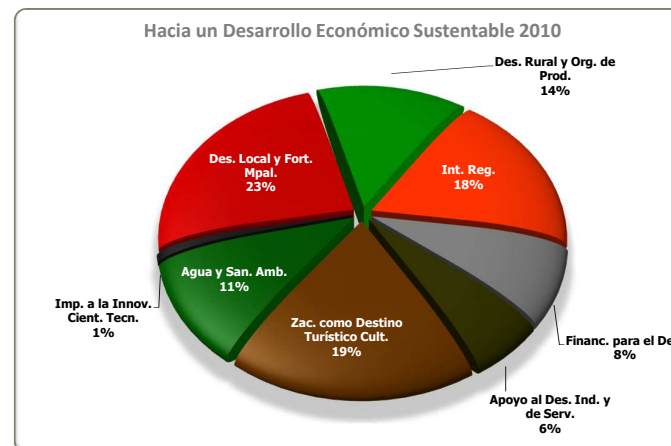

# Gobierno del Estado de Zacatecas

Secretaría de Finanzas

Cuenta Pública del Ejercicio Fiscal 2010



GOBIERNO DEL ESTADO  
2010-2016



ZACATECAS  
CONTIGO EN MOVIMIENTO

## Comportamiento del Objetivo Desarrollo Social con Equidad por Programa y Dependencia

Concepto	Comportamiento del Presupuesto			Variación del Presupuesto Ejercido con Respecto a:		
	2009	2010		Modificado 2010		Real 2009
	Ejercido	Modificado	Ejercido	Absoluta	Relativa	Relativa
<b>Educación y Cultura</b>	<b>6,864,352,416</b>	<b>7,432,622,472</b>	<b>7,432,622,464</b>	<b>7</b>	<b>0.00%</b>	<b>3.72%</b>
Secretaría de Educación y Cultura	6,561,064,220	7,175,703,742	7,175,703,742	0	0.00%	4.76%
Instituto Zacatecano para la Construcción de Escuelas	220,601,835	174,418,943	174,418,941	2	0.00%	-24.27%
Instituto de Cultura Física y Deporte del Estado de Zacatecas	71,446,594	80,899,228	80,899,224	4	0.00%	8.46%
Instituto Zacatecano de la Cultura	11,239,767	1,600,558	1,600,557	1	0.00%	-86.36%
<b>Compromisos con la Salud</b>	<b>1,905,399,963</b>	<b>2,126,658,510</b>	<b>2,126,658,509</b>	<b>1</b>	<b>0.00%</b>	<b>6.91%</b>
Servicios de Salud	1,905,399,963	2,126,658,510	2,126,658,509	1	0.00%	6.91%
<b>Desarrollo Urbano con Calidad de Vida</b>	<b>1,251,250,306</b>	<b>984,960,834</b>	<b>984,960,484</b>	<b>350</b>	<b>0.00%</b>	<b>-24.60%</b>
Secretaría de Obras Públicas	1,158,927,359	927,600,926	927,600,926	0	0.00%	-23.33%
Consejo Promotor de la Vivienda Popular	82,181,297	47,742,565	47,742,214	350	0.00%	-44.35%
Junta de Protección y Conservación de Monumentos Coloniales y Zonas Típicas de Zacatecas	10,141,649	9,617,344	9,617,344	0	0.00%	-9.17%
<b>Subtotal 1</b>	<b>10,021,002,686</b>	<b>10,544,241,816</b>	<b>10,544,241,457</b>	<b>358</b>	<b>0.00%</b>	<b>0.79%</b>

**SEFIN**

Secretaría de Finanzas

Con la actualización de las cifras históricas mediante el Índice Nacional de Precios al Consumidor a Diciembre de 2010, se muestran variaciones relativas en términos reales.  
Ordenamiento Legal: Presupuesto de Egresos. Decreto No. 446 Artículos 6 fr. IV a., 12 y 13.

# Gobierno del Estado de Zacatecas

Secretaría de Finanzas

Cuenta Pública del Ejercicio Fiscal 2010



GOBIERNO DEL ESTADO  
2010-2016



ZACATECAS  
CONTIGO EN MOVIMIENTO

## Comportamiento del Objetivo Desarrollo Social con Equidad por Programa y Dependencia

Concepto	Comportamiento del Presupuesto			Variación del Presupuesto Ejercido con Respecto a:		
	2009	2010		Modificado 2010		Real 2009
	Ejercido	Modificado	Ejercido	Absoluta	Relativa	Relativa
<b>Equidad de Género y Atención a Grupos Vulnerables</b>	<b>366,282,673</b>	<b>376,116,816</b>	<b>376,116,591</b>	<b>225</b>	<b>0.00%</b>	<b>-1.64%</b>
Secretaría de Desarrollo Económico	1,429,634	0	0	0	0.00%	-100.00%
Instituto de la Mujer Zacatecana	30,605,923	32,281,509	32,281,507	3	0.00%	1.03%
Comisión para la Integración Social de Personas con Discapacidad	26,887,876	22,674,206	22,674,003	202	0.00%	-19.23%
Patronato Estatal de Promotores Voluntarios	5,214,746	4,720,613	4,720,610	3	0.00%	-13.29%
Sistema para el Desarrollo Integral de la Familia	284,583,276	302,186,302	302,186,287	15	0.00%	1.71%
Instituto de la Juventud	14,361,218	14,254,186	14,254,184	2	0.00%	-4.93%
Junta Intermunicipal de Agua Potable y Alcantarillado	3,200,000	0	0	0	0.00%	-100.00%
<b>Atención a Grupos Migrantes</b>	<b>191,415,671</b>	<b>173,362,200</b>	<b>173,362,173</b>	<b>27</b>	<b>0.00%</b>	<b>-13.25%</b>
Secretaría de Desarrollo Económico	1,673,276	0	0	0	0.00%	-100.00%
Secretaría de Planeación y Desarrollo Regional	156,304,387	153,567,829	153,567,802	27	0.00%	-5.89%
Instituto Estatal de Migración	31,791,309	17,870,697	17,870,697	0	0.00%	-46.16%
Servicios de Salud	1,646,699	1,923,674	1,923,674	0	0.00%	11.90%
<b>Subtotal 2</b>	<b>557,698,343</b>	<b>549,479,015</b>	<b>549,478,764</b>	<b>252</b>	<b>0.00%</b>	<b>-5.63%</b>
<b>Totales</b>	<b>10,578,701,029</b>	<b>11,093,720,831</b>	<b>11,093,720,221</b>	<b>610</b>	<b>0.00%</b>	<b>0.45%</b>

**SEFIN**  
Secretaría de Finanzas

Con la actualización de las cifras históricas mediante el Índice Nacional de Precios al Consumidor a Diciembre de 2010, se muestran variaciones relativas en términos reales.  
Ordenamiento Legal: Presupuesto de Egresos. Decreto No. 446 Artículos 6 fr. IV a., 12 y 13.

# Gobierno del Estado de Zacatecas

Secretaría de Finanzas

Cuenta Pública del Ejercicio Fiscal 2010



GOBIERNO DEL ESTADO  
2010-2016



ZACATECAS  
CONTIGO EN MOVIMIENTO

## Comportamiento del Objetivo Desarrollo Social con Equidad por Programa y Subprograma

Concepto	Comportamiento del Presupuesto			Variación del Presupuesto Ejercido con Respecto a:		
	2009	2010		Modificado 2010		Real 2009
	Ejercido	Modificado	Ejercido	Absoluta	Relativa	Relativa
<b>Educación y Cultura</b>	<b>6,864,352,416</b>	<b>7,432,622,472</b>	<b>7,432,622,464</b>	<b>7</b>	<b>0.00%</b>	<b>3.72%</b>
Acceso Universal a la Educación Básica de Calidad	5,188,052,091	5,417,784,137	5,417,784,137	0	0.00%	0.03%
Sistema Integral de la Gestión Educativa	711,936,393	856,949,869	856,949,869	0	0.00%	15.30%
Ampliación y Modernización de la Infraestructura Física Educativa	224,224,822	217,792,697	217,792,695	2	0.00%	-6.96%
Fortalecimiento de la Educación Media Superior y Superior	655,589,200	855,598,205	855,598,205	0	0.00%	25.01%
Formación Continua del Docente en Servicio	1,387,605	1,335,145	1,335,145	0	0.00%	-7.84%
Certificación de Habilidades Técnicas	475,944	662,632	662,632	0	0.00%	33.36%
Atención a la Diversidad Cultural	11,239,767	1,600,558	1,600,557	1	0.00%	-86.36%
Apoyo al Deporte y la Cultura Física	71,446,594	80,899,228	80,899,224	4	0.00%	8.46%
<b>Compromisos con la Salud</b>	<b>1,905,399,963</b>	<b>2,126,658,510</b>	<b>2,126,658,509</b>	<b>1</b>	<b>0.00%</b>	<b>6.91%</b>
Acceso a los Servicios de Salud de Calidad	1,477,531,448	1,969,022,721	1,969,022,721	0	0.00%	27.65%
Prevención de Largo Plazo en la Salud	60,340,726	42,612,618	42,612,618	0	0.00%	-32.36%
Modernización Integral de los Servicios de Salud	106,698,929	12,820,483	12,820,483	0	0.00%	-88.49%
Ampliación de Cobertura con Equipos Itinerantes	243,017,036	74,736,984	74,736,983	1	0.00%	-70.54%
Atención de Emergencia y Grupos Vulnerables	879,285	12,787,747	12,787,747	0	0.00%	1293.04%
Mejoramiento de la Atención a la Salud de la Mujer	16,932,540	14,677,955	14,677,955	0	0.00%	-16.97%
<b>Subtotal 1</b>	<b>8,769,752,380</b>	<b>9,559,280,982</b>	<b>9,559,280,974</b>	<b>8</b>	<b>0.00%</b>	<b>4.41%</b>

SEFIN

Secretaría de Finanzas

Con la actualización de las cifras históricas mediante el Índice Nacional de Precios al Consumidor a Diciembre de 2010, se muestran variaciones relativas en términos reales.  
Ordenamiento Legal: Presupuesto de Egresos. Decreto No. 446 Artículos 6 fr. IV a., 12 y 13.

# Gobierno del Estado de Zacatecas

Secretaría de Finanzas

Cuenta Pública del Ejercicio Fiscal 2010



## Comportamiento del Objetivo Desarrollo Social con Equidad por Programa y Subprograma

Concepto	Comportamiento del Presupuesto			Variación del Presupuesto Ejercido con Respecto a:		
	2009	2010		Modificado 2010		Real 2009
	Ejercido	Modificado	Ejercido	Absoluta	Relativa	Relativa
<b>Desarrollo Urbano con Calidad de Vida</b>	<b>1,251,250,306</b>	<b>984,960,834</b>	<b>984,960,484</b>	<b>350</b>	<b>0.00%</b>	<b>-24.60%</b>
Vivienda Digna	38,453,323	35,273,616	35,273,487	128	0.00%	-12.14%
Planeación Urbana con Participación Ciudadana	1,170,054,915	937,218,269	937,218,269	0	0.00%	-23.28%
Mejoramiento de la Vivienda	42,742,068	12,468,949	12,468,727	222	0.00%	-72.06%
<b>Equidad de Género y Atención a Grupos Vulnerables</b>	<b>366,282,673</b>	<b>376,116,816</b>	<b>376,116,591</b>	<b>225</b>	<b>0.00%</b>	<b>-1.64%</b>
Integración Equitativa	30,087,876	22,674,206	22,674,003	202	0.00%	-27.82%
Promoción de Equidad de Género	29,846,883	29,417,573	29,417,570	3	0.00%	-5.59%
Trato Equitativo a Grupos Vulnerables	306,347,913	324,025,038	324,025,018	20	0.00%	1.31%
<b>Atención a Grupos Migrantes</b>	<b>191,415,671</b>	<b>173,362,200</b>	<b>173,362,173</b>	<b>27</b>	<b>0.00%</b>	<b>-13.25%</b>
Zacatecas Binacional	31,067,192	12,892,387	12,892,387	0	0.00%	-60.25%
Mercado para Nuestros Productos	1,673,276	369,136	369,136	0	0.00%	-78.87%
Fortalecimiento del 3 X 1	156,304,387	153,567,829	153,567,802	27	0.00%	-5.89%
Educación y Salud Binacional	1,853,139	4,597,209	4,597,209	0	0.00%	137.62%
Difusión de la Cultura Zacatecana	517,677	1,935,640	1,935,640	0	0.00%	258.15%
<b>Subtotal 2</b>	<b>1,808,948,649</b>	<b>1,534,439,849</b>	<b>1,534,439,247</b>	<b>602</b>	<b>0.00%</b>	<b>-18.75%</b>
<b>Totales</b>	<b>10,578,701,029</b>	<b>11,093,720,831</b>	<b>11,093,720,221</b>	<b>610</b>	<b>0.00%</b>	<b>0.45%</b>

**SEFIN**

Secretaría de Finanzas

Con la actualización de las cifras históricas mediante el Índice Nacional de Precios al Consumidor a Diciembre de 2010, se muestran variaciones relativas en términos reales.  
Ordenamiento Legal: Presupuesto de Egresos. Decreto No. 446 Artículos 6 fr. IV a., 12 y 13.



Concepto	2009			2010
	Histórica	Factor	Actualizada	
	<b>10,578,701,029</b>	<b>1.0440</b>	<b>11,044,163,874</b>	<b>11,093,720,221</b>
Educación y Cultura	6,864,352,416	1.0440	7,166,383,923	7,432,622,464
Compromisos con la Salud	1,905,399,963	1.0440	1,989,237,562	2,126,658,509
Desarrollo Urbano con Calidad de Vida	1,251,250,306	1.0440	1,306,305,319	984,960,484
Equidad de Género y Atención a Grupos Vulnerables	366,282,673	1.0440	382,399,110	376,116,591
Atención a Grupos Migrantes	191,415,671	1.0440	199,837,960	173,362,173

