

GASTO DE OPERACIÓN POR PODERES Y ORGANISMOS CON DISTRIBUCIÓN PERCÁPITA

CONCEPTO	Presupuesto		Variación respecto a:		Número de Personal			Gasto Percápita Anual
	2 0 0 3		Asignado 2003		Base	Contrato	Total	
	Modificado	Ejercido	Absoluta	Relativa				
Poder legislativo	96,575,000	96,575,000	0	0.00%	156	45	201	480,473
Legislatura del estado	77,425,000	77,425,000	0	0.00%	91	45	136	569,301
Auditoría superior	19,150,000	19,150,000	0	0.00%	65	0	65	294,615
Poder judicial	111,065,260	111,065,260	0	0.00%	418	173	591	187,928
Tribunal superior de justicia	102,845,000	102,845,000	0	0.00%	401	162	563	182,673
Tribunal estatal electoral	5,935,560	5,935,560	0	0.00%	13	7	20	296,778
Tribunal de lo contencioso administrativo	2,284,700	2,284,700	0	0.00%	4	4	8	285,588
Organismos autónomos	26,298,000	26,297,998	2	0.00%	101	20	121	217,339
Instituto electoral del estado	14,598,000	14,598,000	0	0.00%	69	0	69	211,565
Comisión estatal de derechos humanos	11,700,000	11,699,998	2	0.00%	32	20	52	225,000
TOTALES	233,938,260	233,938,258	2	0.00%	675	238	913	256,230

GASTO DE OPERACIÓN POR PODERES, ORGANISMOS Y SECTORES CON DISTRIBUCIÓN PERCÁPITA

CONCEPTO	Presupuesto		Variación respecto a:		Número de Personas	Gasto Percápita Anual
	2 0 0 3		Asignado 2003			
	Modificado	Ejercido	Absoluta	Relativa		
Poder legislativo	96,575,000	96,575,000	0	0.00%	201	480,473
Poder judicial	111,065,260	111,065,260	0	0.00%	591	187,928
Organismos autónomos	26,298,000	26,297,998	2	0.00%	121	217,339
Educación	4,101,047,400	4,152,368,888	(51,321,488)	-1.24%	25,073	165,611
Dependencias y organismos pub. desc. del poder ejecutivo	791,919,139	773,925,747	17,993,391	2.32%	5,192	149,061
Salud	458,396,456	458,396,456	0.00	0.00%	3,493	131,233
TOTALES	5,585,301,255	5,618,629,349	(33,328,095)	-0.60%	34,671	162,056

COMPARATIVO GRÁFICO DE GASTO DE OPERACIÓN PERCÁPITA DE RECURSOS TRANSFERIDOS

DEPENDENCIA	GASTO TOTAL	NÚMERO DE PERSONAS	GASTO ANUAL PERCÁPITA
Acumulados	233,938,258	913	256,230
Legislatura del estado	77,425,000	136	569,301
Auditoría superior	19,150,000	65	294,615
Tribunal superior de justicia	102,845,000	563	182,673
Tribunal estatal electoral	5,935,560	20	296,778
Tribunal de lo contencioso administrativo	2,284,700	8	285,588
Instituto electoral del estado	14,598,000	69	211,565
Comisión estatal de derechos humanos	11,699,998	52	225,000

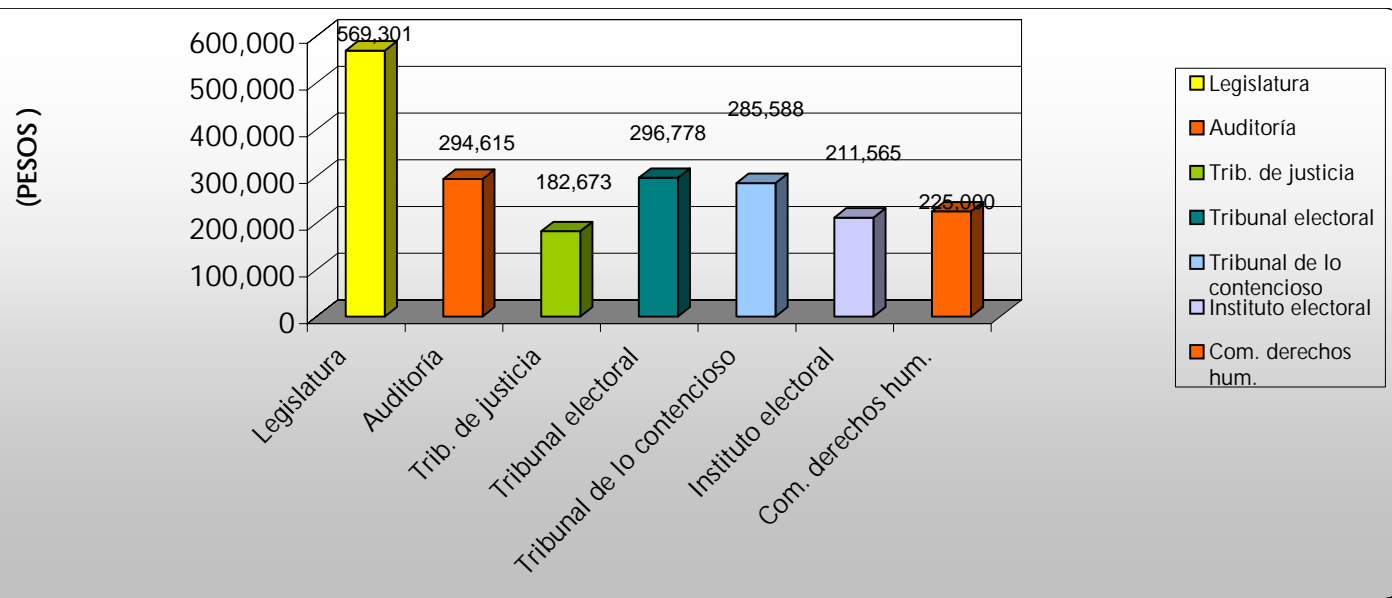

COMPARATIVO GRÁFICO DE GASTO DE OPERACIÓN PERCÁPITA DE LOS DIFERENTES PODERES, ORGANISMOS Y SECTORES.

DEPENDENCIA	GASTO TOTAL	NÚMERO DE PERSONAS	GASTO ANUAL PERCÁPITA
Acumulados	5,618,629,349	34,671	162,056
Legislatura del estado	96,575,000	201	480,473
Poder judicial	111,065,260	591	187,928
Organismos	26,297,998	121	217,339
Educación	4,152,368,888	25,073	165,611
Godezac	773,925,747	5,192	149,061
Salud	458,396,456	3,493	131,233

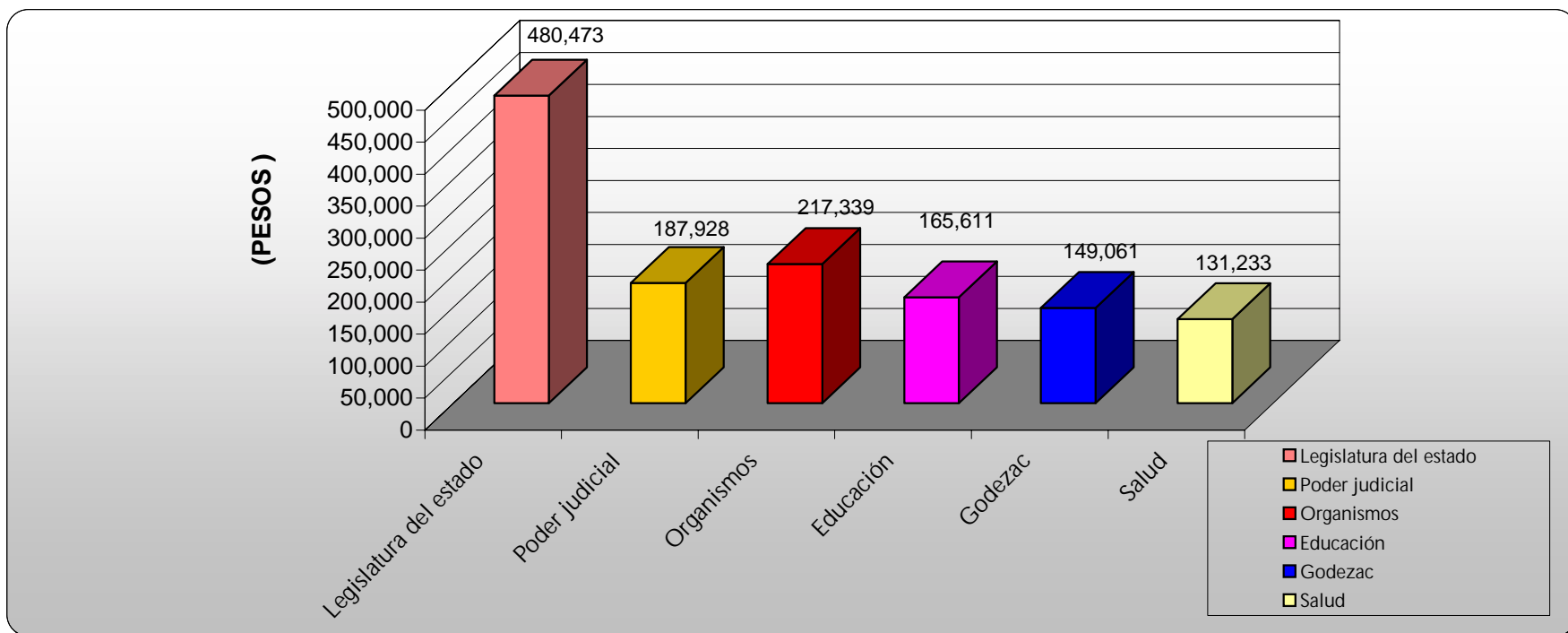

¹ FUENTE: El número de empleados se tomó en base al último registro de pago de nómina vía Secretaría de Finanzas