

GASTO DE OPERACIÓN POR PODERES Y ORGANISMOS CON DISTRIBUCIÓN PERCÁPITA

CONCEPTO	Presupuesto		Variación respecto a:		Número de Personal			Gasto Percápita Anual
	2 0 0 2		Asignado 2002		Base	Contrato	Total	
	Modificado	Ejercido	Absoluta	Relativa				
Poder legislativo	76,700,000	76,938,911	(238,911)	-0.31%	155	31	186	413,650
Legislatura del estado	62,200,000	62,438,911	(238,911)	-0.38%	90	31	121	516,024
Auditoría superior	14,500,000	14,500,000	0	0.00%	65	0	65	223,077
Poder judicial	97,037,930	97,037,930	0	0.00%	527	0	527	184,133
Tribunal superior de justicia	91,500,000	91,500,000	0	0.00%	508	0	508	180,118
Tribunal estatal electoral	5,537,930	5,537,930	0	0.00%	19	0	19	291,470
Organismos autónomos	22,890,000	22,890,000	0	0.00%			95	240,947
Instituto electoral del estado	12,700,000	12,700,000	0	0.00%	41	0	41	309,756
Comisión estatal de derechos humanos	10,190,000	10,190,000	0	0.00%	54	0	54	188,704
TOTALES	196,627,930	196,866,841	(238,911)	-0.12%	682	31	808	243,647

GASTO DE OPERACIÓN POR PODERES, ORGANISMOS Y SECTORES CON DISTRIBUCIÓN PERCÁPITA

CONCEPTO	Presupuesto		Variación respecto a:		Número de Personas	Gasto Percápita Anual
	2 0 0 2		Asignado 2002			
	Modificado	Ejercido	Absoluta	Relativa		
Poder legislativo	76,700,000	76,938,911	-238,911	-0.31%	186	413,650
Poder judicial	97,037,930	97,037,930	0	0.00%	527	184,133
Organismos autónomos	22,890,000	22,890,000	0	0.00%	95	240,947
Educación	3,744,488,896	3,784,393,181	-39,904,285	-1.05%	24,960	151,618
Dependencias y organismos pub. desc. del poder ejecutivo	743,865,953	717,714,792	26,151,161	3.64%	5,506	130,351
Salud	422,533,694	422,533,694	-0.11	0.00%	2,304	183,391
TOTALES	5,107,516,473	5,121,508,508	(13,992,035)	-0.27%	33,578	152,526

COMPARATIVO GRÁFICO DE GASTO DE OPERACIÓN PERCÁPITA DE RECURSOS TRANSFERIDOS

DEPENDENCIA	GASTO TOTAL	NÚMERO DE PERSONAS	GASTO ANUAL PERCÁPITA
Acumulados	196,866,841	808	243,647
Legislatura del estado	62,438,911	121	516,024
Auditoría superior	14,500,000	65	223,077
Tribunal superior de justicia	91,500,000	508	180,118
Tribunal estatal electoral	5,537,930	19	291,470
Instituto electoral del estado	12,700,000	41	309,756
Comisión estatal de derechos humanos	10,190,000	54	188,704

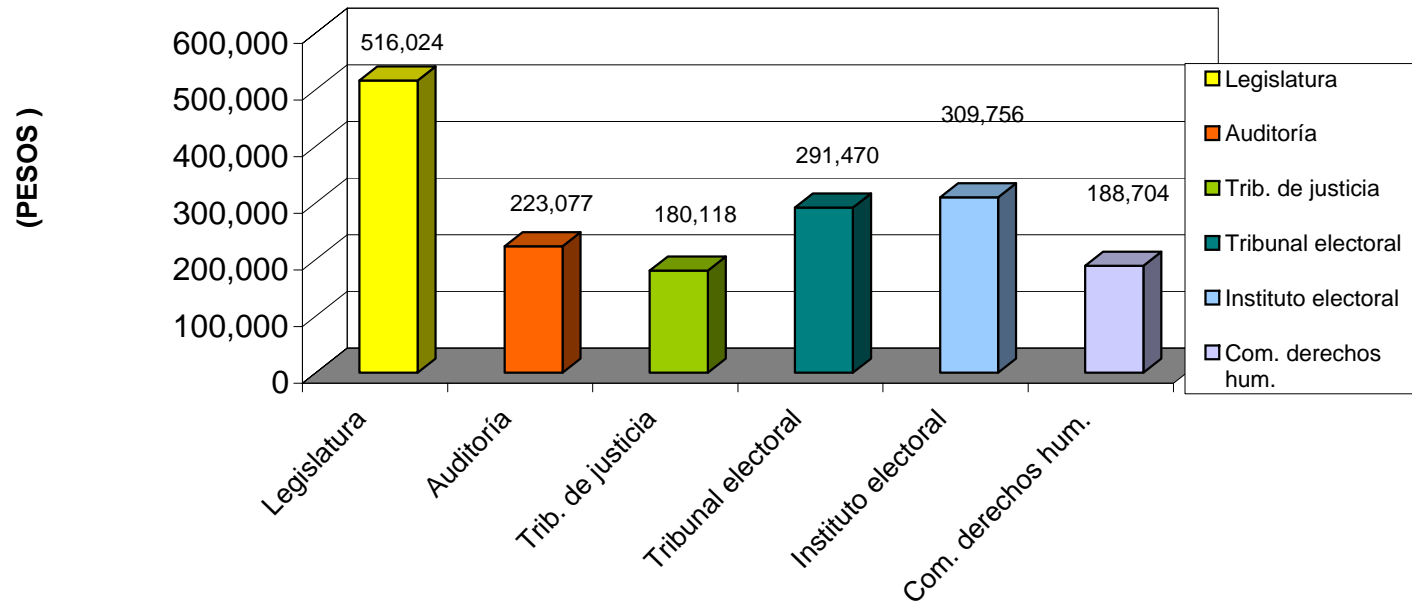

COMPARATIVO GRÁFICO DE GASTO DE OPERACIÓN PERCÁPITA DE LOS DIFERENTES PODERES, ORGANISMOS Y SECTORES.

DEPENDENCIA	GASTO TOTAL	NÚMERO DE PERSONAS	GASTO ANUAL PERCÁPITA
Acumulados	5,121,508,508	33,578	152,526
Legislatura del estado	76,938,911	186	413,650
Poder judicial	97,037,930	527	184,133
Organismos	22,890,000	95	240,947
Educación	3,784,393,181	24,960	151,618
Godezac	717,714,792	5,506	130,351
Salud	422,533,694	2,304	183,391

