



Datos de la autoridad emisora del(los) documento(s) a diligenciar

Autoridad emisora: Secretaría de Finanzas  
Domicilio: Héroes de Chapultepec # 1902 Ciudad Administrativa, Zacatecas

Datos de identificación del contribuyente o deudor

Registro Federal de Contribuyente: PM7E05D127H24  
CURP: \_\_\_\_\_  
Nombre, Denominación o Razón Social: El Potrillo del Mezquital S. de R.L.  
Domicilio: Francisco I. Madero # 77 A Centro, Juan Aldama, Zac.  
Referencia: entre Av. Centenario y J. Ruiz Elías

Datos del(los) documento(s) a diligenciar

Número(s) de oficio o de control: MFNF23-7028  
Número(s) de documento(s) determinante(s): \_\_\_\_\_  
Tipo de documento(s): Notificación de Inmovilización de Depósitos Bancarios  
De fecha(s): veintidos de enero dos mil veintitres

Acta Circunstanciada de Hechos

En Juan Aldama, Zac. siendo las trece horas con cincuenta minutos del día veintitres de enero del año dos mil veintitres el Maná Teresa Coronado con número de empleado 8775, adscrito a la Dir. de Ingresos, acreditando mi personalidad como Verificador, Notificador y Ejecutor con la constancia de identificación número DI-02-055/2025, con vigencia del 06/01/2025 al 30/06/2025 expedida el 30/06/2025 por el Dr. Ricardo Olivares Sánchez en su carácter de Secretario de Finanzas, de conformidad con lo establecido en los artículos 14, 16 y 31 primer párrafo, fracción IV de la Constitución Política de los Estados Unidos Mexicanos, 8 y 117 de la Constitución Política del Estado Libre y Soberano de Zacatecas Vigente, con fundamento en las facultades establecidas en los artículos 1, 3, 4, 17, 24 primer párrafo, fracciones I y V, 25 primer párrafo, fracción II y 27 primer párrafo, fracciones III, V, XXVII, XXVIII, XXIX, XXX y XLIV de la Ley Orgánica de la Administración Pública del Estado de Zacatecas vigente a partir del 1 de enero del 2017; los artículos 1, 2, 4 primer párrafo, fracciones IX, X, XI, XII y XIII, 7, 8 primer párrafo, fracción V, 10, 19 primer párrafo fracción I, 24 primer párrafo, fracción I, 25 primer párrafo fracción V, XXI y LXVII, 26, primer párrafo, fracción V y VI, del Reglamento Interior de la Secretaría de Finanzas del Estado de Zacatecas, publicado en el Periódico Oficial, Órgano del Gobierno del Estado de Zacatecas, en el suplemento Número. 5 al 48; el día 15 de junio de 2019, reformado y adicionado según publicaciones en el mismo órgano oficial de fecha 17 de julio de 2021 en el suplemento 3 al No. 57; A quien se autoriza para que realice actividades de verificación, notificación y ejecución, llevar a cabo el Embargo Precautorio y en Vía Administrativa, así como el Procedimiento Administrativo de Ejecución. Todo dentro de la competencia de la Secretaría, conforme a lo dispuesto en el Convenio de Colaboración Administrativa en Materia Fiscal Federal, celebrado entre el Gobierno Federal por conducto de la Secretaría de Hacienda y Crédito Público y el Gobierno del Estado de Zacatecas, publicado en el Diario Oficial de la Federación el 03 de agosto de 2015 y en el Periódico Oficial Órgano de Gobierno Libre y Soberano de Zacatecas en fecha 05 de agosto de 2015 en su cláusula Octava primer párrafo, fracción I inciso d) y e), fracción II inciso a); Artículos 134 fracción I, 135, 136, 137, 145, 150, 151, 152, 153, 154, 155, 156, 157, 162, y 163 del Código Fiscal de la Federación vigente, incluyendo aquellas diligencias que deban realizarse en días y horas inhábiles, previa habilitación de conformidad con el artículo 12 último párrafo y artículo 13 del ordenamiento antes citado; así como los Artículos 27, 28, 220, 222, 223, 224, 227, 228, 229, 230, 231, 234, 235, 236, 239, 249, 260, 261, 265, 270, 271, 272, 275, 276, 279, 280, 281 y 285 del Código Fiscal del Estado de Zacatecas y sus municipios vigente. la cual ostenta su firma autógrafa con domicilio en Boulevard Héroes de Chapultepec, No. 1902, Ciudad Administrativa, C.P. 98160, de la ciudad de Zacatecas, Zacatecas, en la que aparece la fotografía, que corresponde a mis rasgos físicos, filiación, nombre y con la firma autógrafa del suscrito, adscrito a la Secretaría de Finanzas del Gobierno del Estado de Zacatecas; hago constar que sucedieron los siguientes hechos: constituido legalmente en el domicilio arriba señalado y una vez que me cercioré que éste es el domicilio del contribuyente o persona buscada C. \_\_\_\_\_ o Representante

Legal de dirigido(s) El Potrillo del Mezquital S. de R.L. persona a la que va(n) Francisco I. Madero # 77 A Centro, Juan Aldama, Zac. el(los) documento(s) Francisco I. Madero # 77 A Centro, Juan Aldama, Zac. en Zac. además por así señalarse en los indicadores oficiales con el nombre de la calle Francisco I. Madero, mismo que se encuentra entre las calles Av. Centenario y J. Ruiz Elías y/o esquina con Francisco I. Madero; así como por tener a la vista el número exterior 77, y el número interior, en su caso A del domicilio en que se actúa, y entre los números contiguos 103 y \_\_\_\_\_; mismo que coincide con el señalado en el documento descrito en el apartado de datos del documento a diligenciar; y en su caso, procedo a mencionar los siguientes señalamientos o referencias adicionales: Es una bodega de un piso color verde con portón amarillo y puerta amarilla.

Maná Teresa Coronado  
Nombre, firma y número de empleado del Verificador, Notificador y Ejecutor 8775

por la confirmación del vecino del número 103, quien dijo llamarse C. no proporciona su nombre y que se identifica con no se identifica expedida por \_\_\_\_\_ con número \_\_\_\_\_, folio \_\_\_\_\_, año de registro \_\_\_\_\_, Estado \_\_\_\_\_, Municipio \_\_\_\_\_, Localidad \_\_\_\_\_, sección \_\_\_\_\_, emisión \_\_\_\_\_ y vigencia \_\_\_\_\_ y que contiene fotografía, coincidiendo ésta con sus rasgos fisonómicos, una vez que se tuvo a

la vista se devuelve al portador; y en su caso procedo a describir su media filiación, siendo de (45) cuarentaycinco años de edad, aproximadamente (ésta solamente se calcula por apreciación); sexo masculino; de 1 metro 70 centímetros de estatura, aproximadamente (ésta solamente se calcula por apreciación); complexión media; color, tipo y tamaño de cabello negro con canas, corto; el rostro de contorno redondo; cejas normal; ojos color negro; nariz chata; boca normal; color de piel morena; señas particulares (en su caso) \_\_\_\_\_, así mismo procedo a describir las características del domicilio fiscal en mención:

siendo éste un (a) local comercial con actividad o giro de venta de semilla que se encuentra en buenas condiciones, con un piso(s), ubicado en la zona geográfica de Juan Aldama con una superficie aproximada de 90 metros

cuadrados, con la siguiente descripción del interior del inmueble castales de semilla; de fachada en color verde

con el siguiente nombre comercial visible en rótulo o anuncio luminoso El Potrillo del Mezquitil S. de R. L. puerta de acceso en color amarillo; y la descripción de los inmuebles adyacentes son a media cuadra esta la glorieta de la entrada de Juan Aldama

con el propósito de diligenciar el (los) documento (s) MFNF 23-7028, defecha(s) ventidos de enero dos mil veinticinco por Secretaría de Finanzas consistente en Notificación de Inmovilización de Depósitos Bancarios hago constar que

sucedieron los siguientes hechos: que no fue posible realizar la diligencia encomendada toda vez que al haberme constituido en el lugar y a la hora antes mencionada, constaté que el domicilio se encontró deshabitado y el contribuyente se encuentra no localizable conclusión a la que llegué debido a que el domicilio fiscal esta deshabitado, el frente se observa sucio y no cuenta con medidores de agua ni luz por lo que me atendió una persona en dicho domicilio, quien tiene una relación \_\_\_\_\_ en su calidad de \_\_\_\_\_ del contribuyente, quien dijo llamarse C. \_\_\_\_\_ y manifiesta que el domicilio es correcto, ser mayor de edad y tener capacidad legal para atender el acto, misma que se identificó con \_\_\_\_\_ expedida(o) por \_\_\_\_\_ con número \_\_\_\_\_, folio \_\_\_\_\_, año de registro \_\_\_\_\_, Estado \_\_\_\_\_, Municipio \_\_\_\_\_, Localidad \_\_\_\_\_, sección \_\_\_\_\_, emisión \_\_\_\_\_, vigente \_\_\_\_\_ y que contiene fotografía que corresponde a los rasgos fisonómicos de la persona que atiende, una vez que se tuvo a la vista se devuelve al portador; y en su caso al solicitarle una identificación, no la muestra manifestando que \_\_\_\_\_, por lo que procedo a describir su media filiación, siendo de ( ) \_\_\_\_\_ años de edad aproximadamente (ésta solamente se calcula por apreciación); sexo \_\_\_\_\_; de \_\_\_\_\_ metro \_\_\_\_\_ centímetros de estatura, aproximadamente, (ésta solamente se calcula por apreciación); complexión \_\_\_\_\_; color, tipo y tamaño de cabello \_\_\_\_\_; el rostro de contorno \_\_\_\_\_; cejas \_\_\_\_\_; ojos color \_\_\_\_\_; nariz \_\_\_\_\_; boca \_\_\_\_\_; color de piel \_\_\_\_\_; señas particulares (en su caso) \_\_\_\_\_.



quien al requerirle la presencia del contribuyente, representante legal o persona a la que va dirigido, el documento, manifestó expresamente que

\_\_\_\_\_ a lo que le cuestioné si conoce al contribuyente o deudor \_\_\_\_\_ al cual va dirigida la diligencia, a lo que me contestó que \_\_\_\_\_, por lo que le solicité atentamente describiera al contribuyente o deudor ya citado, a lo que procedió a describirlo de la siguiente manera \_\_\_\_\_

\_\_\_\_\_ a su vez le cuestioné si dicho contribuyente o deudor continúa ocupando dicho domicilio, a lo que contestó que \_\_\_\_\_, posteriormente le pregunté si tiene conocimiento desde cuando la persona buscada desocupó el domicilio y si en su caso sabe su nuevo domicilio, número telefónico, correo electrónico o cualquier otro dato que permita su localización, a lo que me respondió que \_\_\_\_\_

\_\_\_\_\_ nuevamente le cuestioné a dicha persona sobre el nombre, denominación o razón social de quien ocupa el domicilio, manifestando que \_\_\_\_\_, así como el tiempo que tiene ocupando dicho domicilio, a lo que me respondió que \_\_\_\_\_, y si tiene conocimiento de si el domicilio es propio o es rentado por la persona o razón social que ocupa dicho domicilio, manifestando que \_\_\_\_\_, así como el nombre de los socios o accionistas, representante legal, giro de la empresa y fecha de constitución en su caso, a lo que me informó lo siguiente: \_\_\_\_\_

\_\_\_\_\_ así mismo, solicité a la persona que me atendió, copia del aviso de inscripción al RFC del contribuyente que ocupa el domicilio, y la identificación y comprobación documental de los bienes ubicados en el domicilio, para determinar que no son propiedad del contribuyente a quien va dirigida la diligencia, para lo cual procedió a \_\_\_\_\_

\_\_\_\_\_ observándose en el domicilio la actividad preponderante y/o por el dicho de la persona con quien se entiende la diligencia quien manifestó que la actividad preponderante es \_\_\_\_\_, por lo anterior, procedí a recabar información con el vecino quien dijo llamarse C. \_\_\_\_\_ con domicilio en \_\_\_\_\_ para lo cual describo las características de este inmueble: siendo un (a) \_\_\_\_\_ con actividad o giro de \_\_\_\_\_ con \_\_\_\_\_ piso(s); ubicado en la zona geográfica \_\_\_\_\_; con una superficie aproximada de \_\_\_\_\_ metros cuadrados; de fachada en color \_\_\_\_\_; con el siguiente nombre comercial visible en rótulo o anuncio luminoso \_\_\_\_\_, puerta de acceso en color \_\_\_\_\_; así mismo pregunté a la persona que me atiende, desde cuando ocupa este domicilio, a lo que me respondió que \_\_\_\_\_

\_\_\_\_\_ quien se identificó con \_\_\_\_\_ expedida por \_\_\_\_\_, con número \_\_\_\_\_, folio \_\_\_\_\_, año de registro \_\_\_\_\_, Estado \_\_\_\_\_, Municipio \_\_\_\_\_, Localidad \_\_\_\_\_, sección \_\_\_\_\_, emisión \_\_\_\_\_, con fotografía, coincidiendo ésta con sus rasgos fisonómicos, una vez que se tuvo a la vista se devuelve al portador; y en su caso, al solicitarle una identificación, no la muestra manifestando que \_\_\_\_\_, por lo que procedo a describir su media filiación, siendo de (—) \_\_\_\_\_ años de edad aproximadamente, (ésta solamente se calcula por apreciación); sexo \_\_\_\_\_ de \_\_\_\_\_ metro \_\_\_\_\_ centímetros de estatura, aproximadamente, (ésta solamente se calcula por apreciación); compleción \_\_\_\_\_; color, tipo y tamaño de cabello \_\_\_\_\_; el rostro de contorno \_\_\_\_\_, cejas \_\_\_\_\_; ojos color \_\_\_\_\_; nariz \_\_\_\_\_; boca \_\_\_\_\_; color de piel \_\_\_\_\_; señas particulares (en su caso) \_\_\_\_\_, quien al preguntarle por el domicilio de \_\_\_\_\_, o su representante legal, \_\_\_\_\_ me informó que \_\_\_\_\_

\_\_\_\_\_ también pregunté con el vecino quien dijo llamarse \_\_\_\_\_ en \_\_\_\_\_ y procedo a describir las características de éste inmueble: siendo un (a) \_\_\_\_\_ con actividad o giro \_\_\_\_\_

\_\_\_\_\_ no proporciona su nombre con domicilio en Francisco I. Madero #103 Centro, Juan Adama Zalc. y procedo a describir las características de éste inmueble: siendo un (a) local comercial \_\_\_\_\_ con actividad o giro \_\_\_\_\_

de venta de semilla con un piso(s); ubicado en la zona geográfica de Juan Aldama con una superficie aproximada de 90 metros cuadrados; de fachada en color azul, con el siguiente nombre comercial visible en rótulo o anuncio luminoso blanco puerta de acceso en color blanco, así mismo pregunté a la persona que me atiende, desde cuando ocupa este domicilio, a lo que me respondió que 10 años aproximadamente, quien se identificó con no se identifica, expedida por \_\_\_\_\_, con número \_\_\_\_\_, folio \_\_\_\_\_, año de registro \_\_\_\_\_, Estado \_\_\_\_\_, Municipio \_\_\_\_\_, Localidad \_\_\_\_\_, sección \_\_\_\_\_, emisión \_\_\_\_\_, con fotografía, coincidiendo ésta con sus rasgos fisonómicos, una vez que se tuvo a la vista se devuelve al portador; y en su caso al solicitarle una identificación, no la muestra, manifestando que no cuenta con ninguna identificación de momento, siendo de (45) cuarenta y cinco años de edad aproximadamente (ésta solamente se calcula por apreciación); sexo masculino, de 1 metro 70 centímetros de estatura, aproximadamente, (ésta solamente se calcula por apreciación); complexión media; color, tipo y tamaño de cabello negro con canas, corto, el rostro de contorno redondo cejas normal; ojos color negro; nariz chata; boca normal; color de piel morena; señas particulares (en su caso) \_\_\_\_\_, quien al preguntarle por el domicilio de El Potrillo del Mezquital S. de R.L. o su representante legal, me informó que el domicilio tiene tiempo deshabitado y no sabe nada de la empresa, por lo que concluí que el contribuyente se encuentra no localizable debido a que el domicilio fiscal es un local comercial de 1 piso con fachada color verde y puerta amarilla, el domicilio se encuentra deshabitado, el frente se observa vacío y no cuenta con medidores de agua ni luz, en la fachada tiene un número de teléfono 498 983 08 67 se encuentra fuera de servicio, el único vecino del # 103 es un local comercial de 1 piso con fachada azul y puerta blanca, manifiesta que el domicilio tiene tiempo deshabitado y no sabe nada de la empresa, a lo que marco a la Secretaría de Finanzas y me proporcionan un posible domicilio del representante legal de la empresa, por lo que acudo a la calle Alfonso Medina #2 Centro, Miguel Alemán, Zac., y la persona que atiende manifiesta que se fue del municipio, que vive en Aguascalientes.

No habiendo más hechos que circunstanciar, doy por concluida la presente Acta Circunstanciada de Hechos, siendo las catorce horas con cinquenta minutos del día en que se actúa, haciendo del conocimiento de la Secretaría de Finanzas lo narrado con anterioridad para todos los efectos legales conducentes, firmando para constancia.

Croquis de ubicación del domicilio

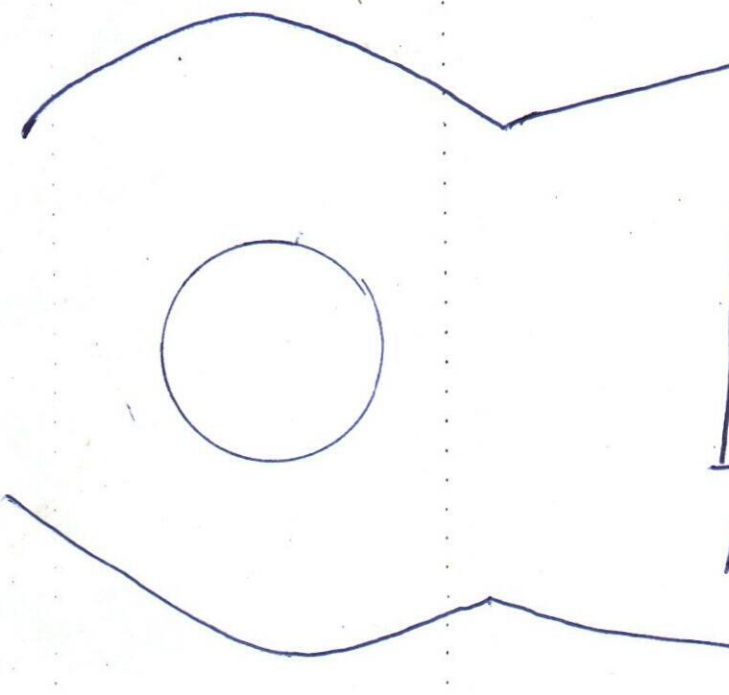

J. Ruiz Elias  
 Nombre, firma y número de empleado del Verificador, Notificador y Ejecutor  
 María Teresa Contreras Soja  
 8775

Francisco I. Madero



Av. Centenario



Manuel

Hoy a la(s) 7:58 a.m.





Manuel

Hoy a la(s) 7:58 a.m.



Casa de la Cruz  
Miguel Anzu



Manuel

Hoy a la(s) 7:58 a.m.

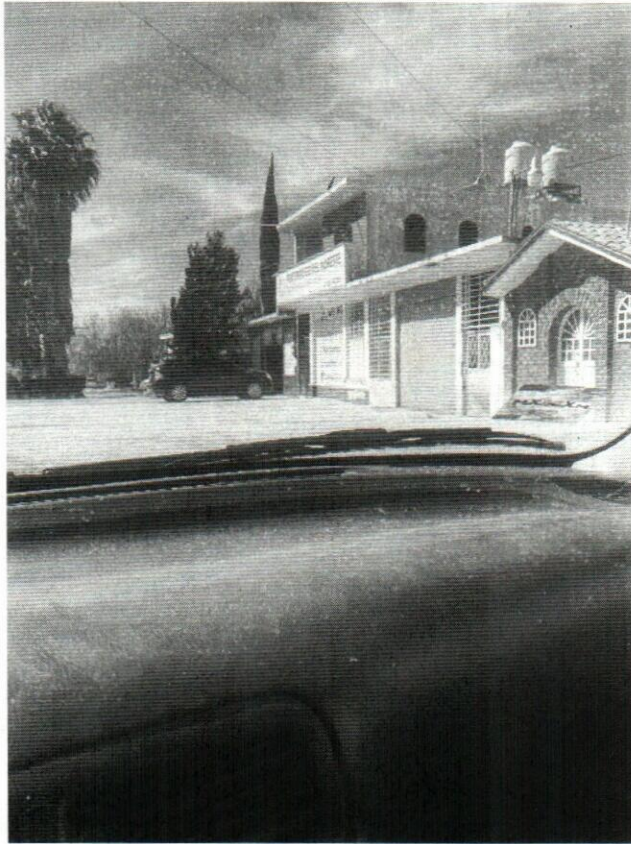

*Vecino*