

# PAQUETE ECONÓMICO 2025

Estima un gasto neto de:

**40,122,468,266**

**Variación con 2024 por:**

**+1,450 MDP | +3.75%**

# PAQUETE ECONÓMICO

El Paquete Económico es la propuesta que elabora la Secretaría de Finanzas sobre los Ingresos y Egresos para un ejercicio fiscal.



## ¿Cómo se integra?

Se integra de la Iniciativa de la Ley de Ingresos y la propuesta de Presupuesto de Egresos del Estado:

- a) *¿Cuánto dinero es necesario recaudar?*
- b) *¿Cómo se propone distribuir estos recursos?*



## ¿Cuándo se integra?

Ambos documentos deben ser presentados a la Legislatura Local a más tardar el último día de noviembre.



## ¿Quién lo revisa?

Los diputados son quienes revisan el Paquete Económico y tiene como límite para aprobarlo el día 31 de diciembre.

Al finalizar este proceso el Paquete Económico se convierte en el **Presupuesto de Egresos del Estado**

# ¿A DÓNDE VA EL PRESUPUESTO DE EGRESOS?

## ¿Que es el Presupuesto de Egresos?

Es el documento que presenta una propuesta de la Secretaría de Finanzas para determinar el destino de los recursos públicos para un ejercicio fiscal y contiene:

- **La cantidad de recursos**
- **La forma de distribución**
- **El destino de los recursos públicos**

Esto para los tres poderes (Ejecutivo, Legislativo y Judicial) de los Organismos Autónomos, así como las transferencias a los gobiernos municipales.

## ¿Quién lo aprueba?

Debe enviarse al Congreso del estado de Zacatecas, la cual turnará dicha información a las comisiones competentes para su análisis y aprobación.

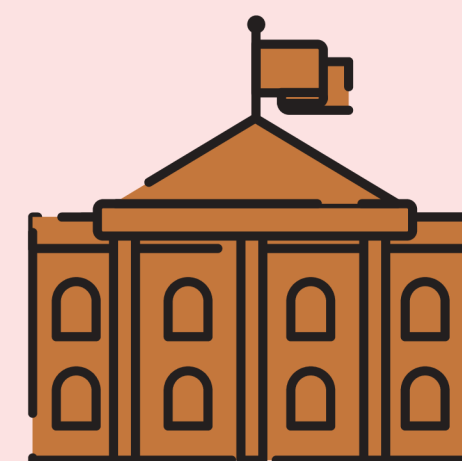
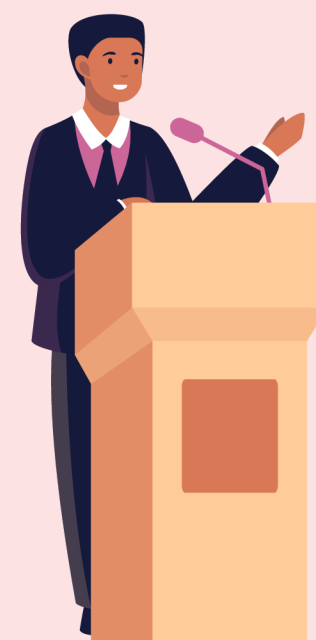

# CICLO PRESUPUESTARIO

## 1 PLANEACIÓN

Alineación de los **objetivos** y las **acciones** de gobierno.

## 2

## PROGRAMACIÓN

En esta etapa se definen los programas y los recursos necesario para cumplir sus objetivos.

## 3

## PRESUPUESTACIÓN

En esta etapa se estima el crecimiento de la economía y se calculan los recursos para financiar el gasto público.

## 4

## Ejercicio y control

La responsabilidad de los recursos públicos corresponde a todos a quienes les fueron asignados recursos.

## 5

## Seguimiento

- Tener un seguimiento del avance en los objetivos.
- Conocer el impacto de los programas y de los proyectos.

## 6

## EVALUACIÓN

Determinar si la asignación de recursos fue pertinente y se lograron los **resultados** esperados.

## 7

## Rendición de cuentas

- Dar cuenta de los resultados del ejercicio de los recursos públicos.
- Corregir deficiencias y aplicar sanciones.



# ENFOQUES TRANSVERSALES



- Igualdad Sustantiva
- Prevención Social del Delito
- Niñas, Niños y Adolescentes
- Objetivos de Desarrollo Sostenible
- Derechos Humanos
- Austeridad y Cero corrupción en el actuar del servicio público.

# COMPOSICIÓN DEL PRESUPUESTO CON BASE EN SU ORIGEN

Los recursos del estado se identifican por el origen, para el 2025 el Estado estima los siguientes ingresos:

**Gasto Estatal**  
**\$4,323,946,253.00**  
11% del Presupuesto

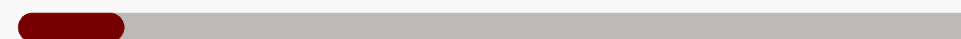

**Gasto Federalizado**  
**\$35,798,522,013.00**  
89% del Presupuesto



El **gasto federalizado** se refiere a los recursos que la Federación transfiere a nuestro **Estado y Municipios** por diferentes conceptos.

# GASTO NETO

Para el ejercicio 2025 el Gasto Neto contemplado se compone por:

## GASTO PROGRAMABLE

**\$37,604,829,120.00**  
93.7% del Presupuesto

ES EL GASTO QUE SE DESTINA A PROVEER BIENES Y SERVICIOS PÚBLICOS A LA POBLACIÓN.

LOS EJECUTORES DE ESTE GASTO SON:

- PODER LEGISLATIVO
- PODER JUDICIAL
- ÓRGANOS AUTÓNOMOS
- DEPENDENCIAS Y ENTIDADES DEL PODER EJECUTIVO
- MUNICIPIOS DEL ESTADO



## GASTO NO PROGRAMABLE

**\$2,517,639,146.00**  
6.3% del Presupuesto

ES EL QUE SE DESTINA AL CUMPLIMIENTO DE OBLIGACIONES COMO:

- PAGOS PENDIENTES COMO DEUDA PÚBLICA
- GASTOS PRINCIPALMENTE FINANCIEROS
- RECURSOS TRANSFERIDOS A MUNICIPIOS



# ¿PARA QUÉ SE GASTA?

El **Clasificación Funcional** es la presentación del gasto programable según los propósitos u objetivos socioeconómicos que persiguen los diferentes Entes Públicos. Presenta el gasto según la naturaleza de los servicios gubernamentales brindados a la población.

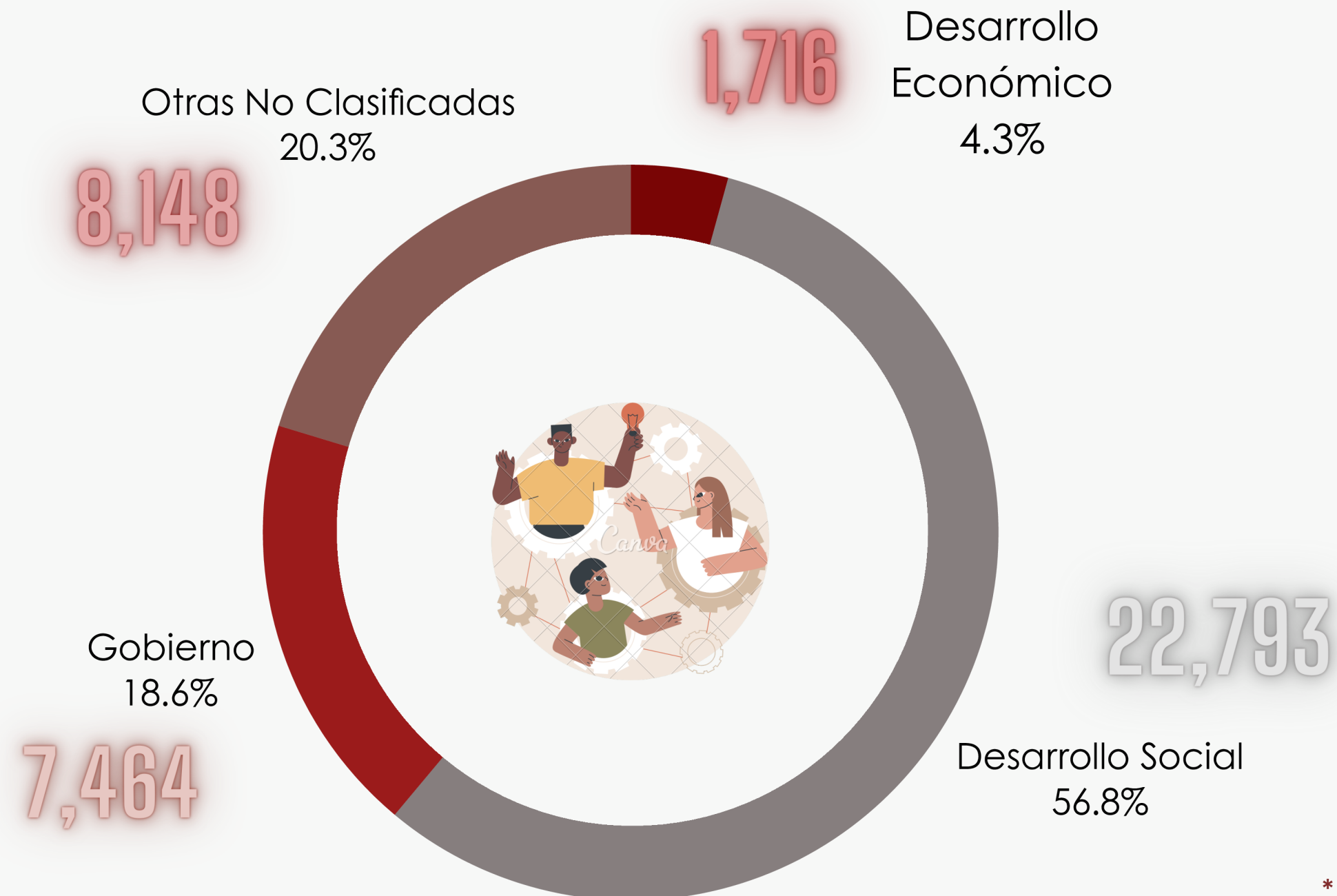

\*cifras en millones de pesos



# ¿EN QUE CONCEPTO SE PIENSA GASTAR?

Para saber en que se gasta, se utiliza el clasificador por Objeto del Gasto, el cual se desagrega en capítulos de gasto, conceptos, partida genérica y partida específica, se detalla a continuación los recursos asignados en el 2025 por capítulo de gasto:

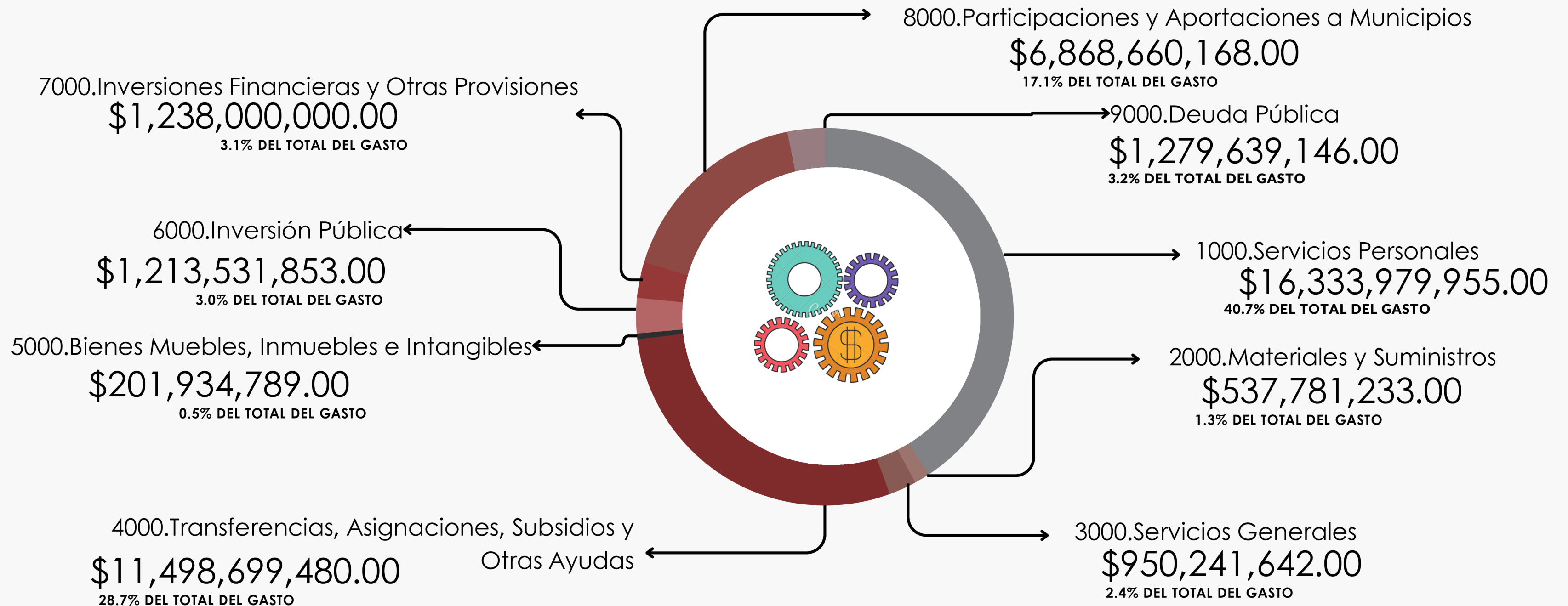

# ¿QUIÉN GASTA?

El Gasto Neto 2025 se distribuye y ejerce de acuerdo con los siguientes órdenes de gobierno:

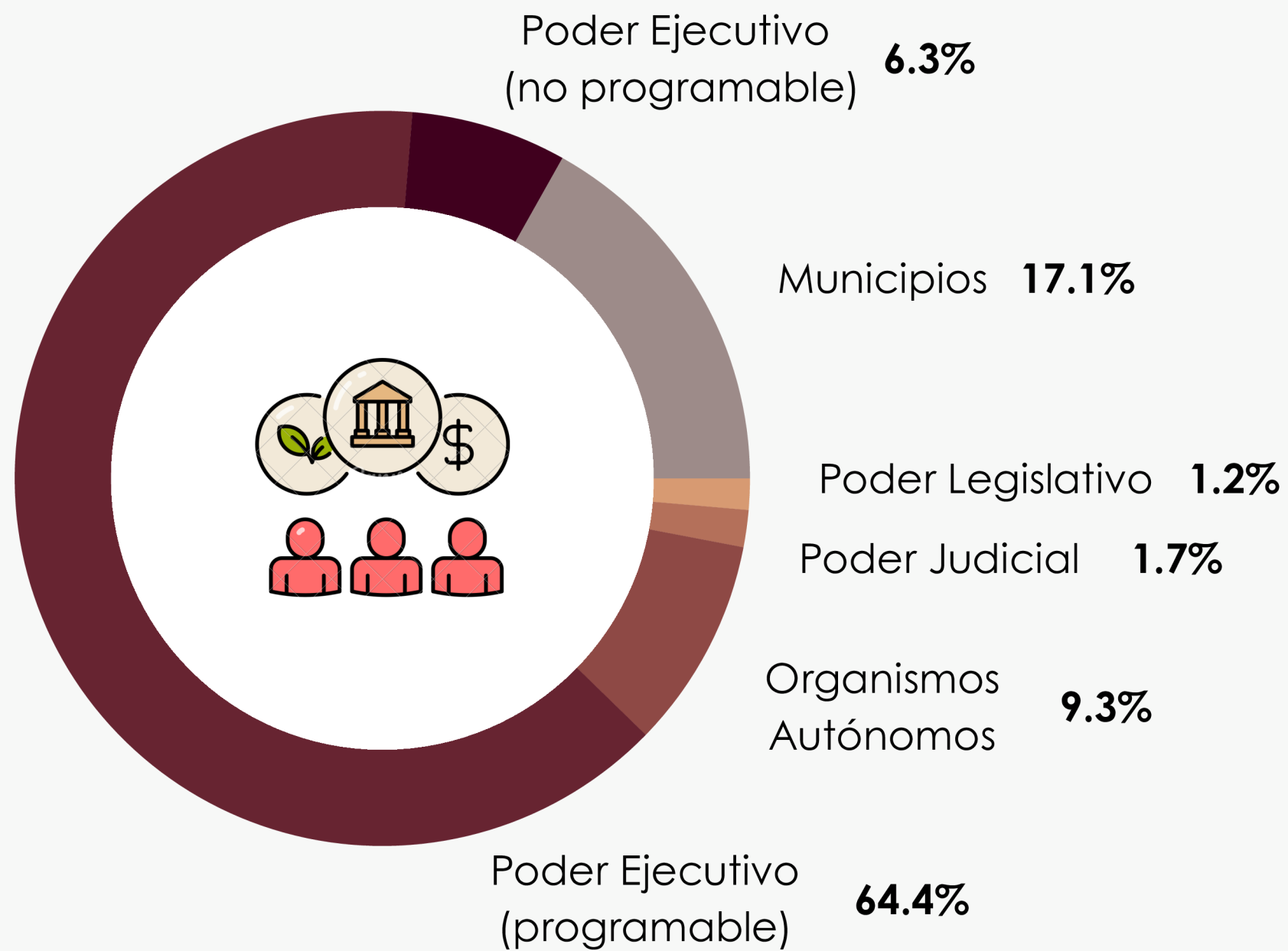

Orden de gobierno	Asignado 2025
Poder Legislativo	497,115,151.00
Poder Judicial	674,222,939.00
Organismos Autonomos	3,720,744,170.00
Poder Ejecutivo	28,361,725,838.00
Gasto Programable	25,894,086,692.00
Gasto no programable	2,467,639,146.00
Municipios	6,868,660,168.00

# ASIGNACIONES AL PODER JUDICIAL Y PODER LEGISLATIVO

## Podar Judicial

**Aprobado 2025**  
**\$674,222,939.00**



## Podar Legislativo

**Aprobado 2025**  
**\$497,115,151.00**

El presupuesto de Poder Legislativo tiene la siguiente distribución:

**\$346,028,624.00**  
H. LEGISLATURA DEL ESTADO



**\$151,086,527.00**  
AUDITORÍA SUPERIOR DEL ESTADO

# ASIGNACIONES A ORGANISMOS AUTÓNOMOS

**Aprobado 2025**  
**\$3,720,744,170.00**



**\$39,262,515.00**  
COMISIÓN DE DERECHOS HUMANOS DEL ESTADO DE ZACATECAS



**\$2,595,572,392.00**  
UNIVERSIDAD AUTÓNOMA DE ZACATECAS



**\$29,336,138.00**  
TRIBUNAL DE JUSTICIA ADMINISTRATIVA DEL ESTADO DE ZACATECAS



**\$23,217,632.00**  
INSTITUTO ZACATECANO DE TRANSPARENCIA, ACCESO A LA INFORMACIÓN Y PROTECCIÓN DE DATOS PERSONALES



**\$46,112,324.00**  
TRIBUNAL DE JUSTICIA ELECTORAL DEL ESTADO DE ZACATECAS



**\$6,530,947.00**  
INSTITUTO REGIONAL DEL PATRIMONIO MUNDIAL EN ZACATECAS



**\$125,941,193.00**  
INSTITUTO ELECTORAL DEL ESTADO DE ZACATECAS



**\$828,117,984.00**  
FISCALÍA GENERAL DE JUSTICIA DEL ESTADO DE ZACATECAS



**\$26,653,045.00**  
TRIBUNAL DE JUSTICIA LABORAL BURÓCRATA DE ZACATECAS

# GASTO ORIENTADO PARA MUNICIPIOS

**Aprobado 2025**  
**\$6,868,660,168.00**

Para el año 2025, los 58 municipios del estado contarán con recursos importantes para fortalecer los servicios públicos. Estos recursos se distribuyen por los siguientes Fondos:



# GASTO ORIENTADO PARA LA DE INVERSIÓN

**Aprobado 2025**  
**\$1,620,981,853.00**

Para el año 2025 existen asignaciones presupuestales en diferentes dependencias para la de Inversión como se señalan a continuación:



Secretaría de  
Obras Públicas

\$850,000,000.00



Secretaría de  
Desarrollo Social

\$46,697,019.00



Secretaría de  
Desarrollo Urbano,  
Vivienda y  
Ordenamiento  
Territorial

\$210,341,499.00

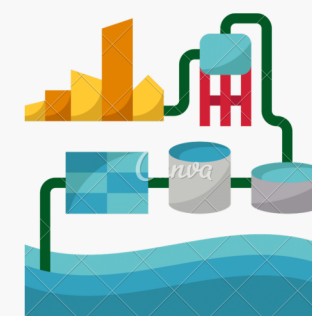

Secretaría del  
Agua y Medio  
Ambiente

\$156,943,335.00



Instituto  
Zacatecano de  
Construcción de  
Escuelas

\$350,000,000.00



Instituto de Cultura  
Física y Deporte  
del Estado de  
Zacatecas

\$7,000,000.00

# GASTO ORIENTADO PARA LA SEGURIDAD Y JUSTICIA

**Aprobado 2025**  
**\$3,891,447,673.00**

Para el año 2025 existen asignaciones presupuestales en diferentes dependencias para la Seguridad y Justicia como se señalan a continuación:



Secretaría de  
Seguridad Pública  
\$2,184,565,829.00



Fiscalía General  
de Justicia  
\$828,117,984.00



Tribunal Superior  
de Justicia  
\$674,222,939.00

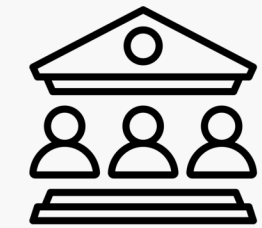

Secretaría General  
de Gobierno  
\$204,540,921.00



# GASTO ORIENTADO AL SECTOR EDUCACIÓN

Secretaría de Educación  
\$13,584,425,122.00



Universidad Autónoma de Zacatecas  
\$2,595,572,392.00

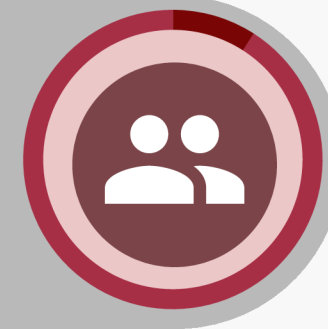

Organismos Descentralizados de  
Educación  
\$806,111,412.00



Instituto Zacatecano de  
Construcción de Escuelas  
\$379,136,070.00



**Aprobado 2025**  
**\$17,365,244,996.00**



# GASTO ORIENTADO PARA LA POLÍTICA ECONÓMICA

**Aprobado 2025**  
**\$1,993,840,182.00**

Para el año 2025 existen asignaciones presupuestales en diferentes dependencias para la Política Económica como se señalan a continuación:

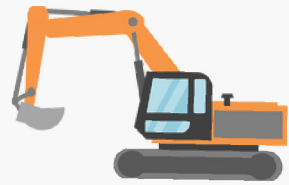

Secretaría de  
Obras Públicas

\$1,195,977,169.00



Secretaría del  
Campo

\$509,199,187.00



Secretaría de  
Economía

\$156,063,085.00



Secretaría de  
Turismo

\$88,261,579.00

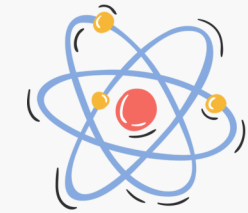

Consejo  
Zacatecano de  
Ciencia, Tecnología  
e Innovación

\$44,339,162.00

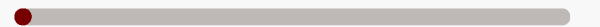

# GASTO ORIENTADO PARA AYUDAS SOCIALES Y SUBSIDIOS

**Aprobado 2025**  
**\$1,128,390,574.00**

Secretaría de Desarrollo Social  
**\$407,000,000.00**

Sistema Estatal para el Desarrollo Integral de la Familia  
**\$294,973,218.00**

Secretaría de Educación  
**\$120,525,783.00**

Instituto de Cultura Física y Deporte  
**\$56,200,000.00**

Secretaría de Finanzas  
**\$23,000,000.00**

Secretaría General de Gobierno  
**\$20,000,000.00**

COZCyT  
**\$19,395,313.00**



J. Oficina C. Gobernador  
**\$14,000,000.00**

Inclusión  
**\$8,200,000.00**

Secretaría de las Mujeres  
**\$8,000,000.00**

Servicios de Salud de Zacatecas  
**\$6,000,000.00**

Instituto Zacatecano de Cultura R.L.V.  
**\$5,942,000.00**

Secretaría del Zacatecano Migrante  
**\$5,500,000.00**

Instituto de la Juventud del Estado de Zacatecas  
**\$5,000,000.00**

Secretaría de Seguridad Pública  
**\$1,800,000.00**

# RECURSOS DESTINADOS PARA INVERSIONES FINANCIERAS Y OTRAS PREVISIONES

**Aprobado 2025**  
**\$1,238,000,000.00**

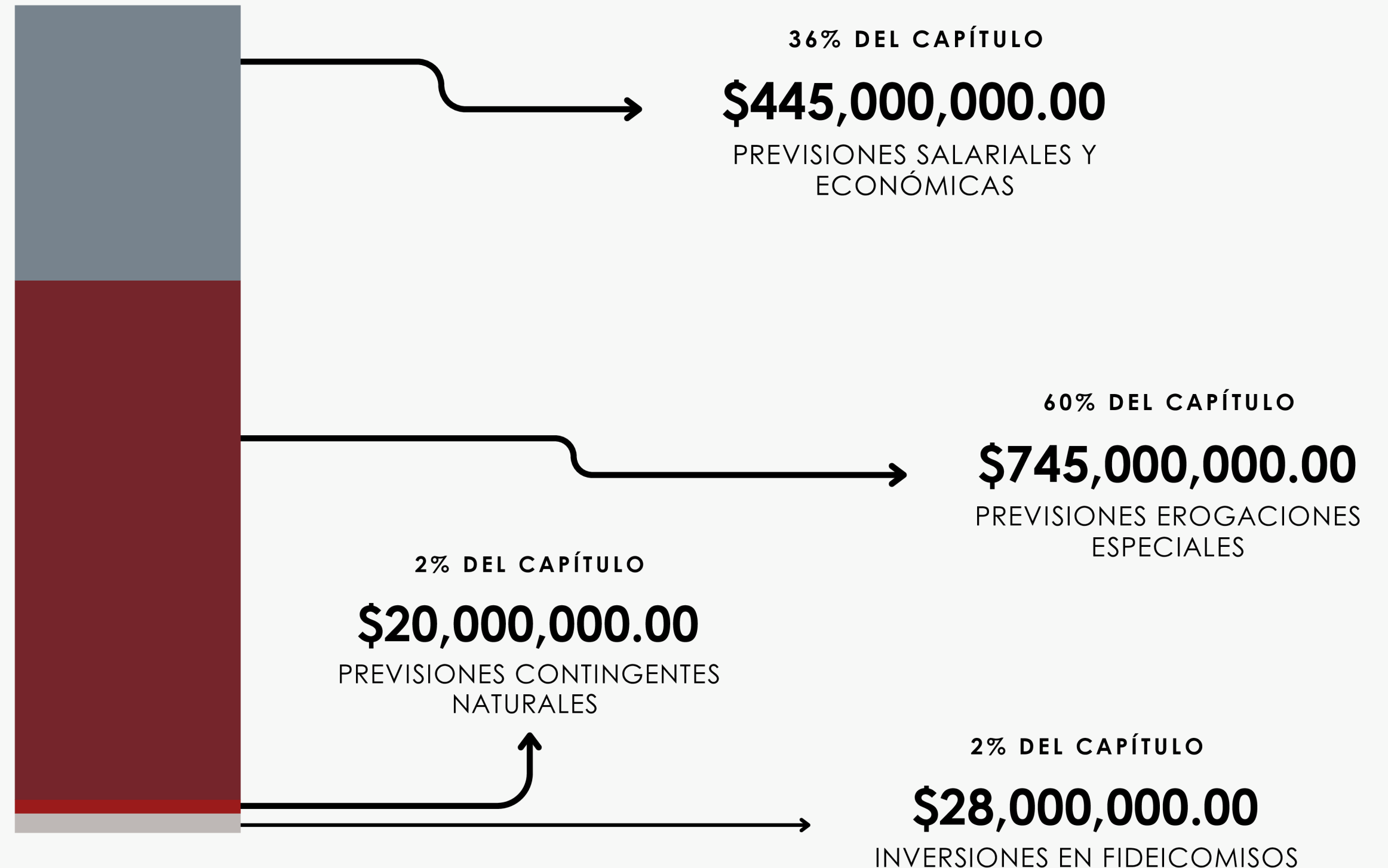

# GASTO ORIENTADO PARA DEUDA PÚBLICA

**Aprobado 2025**  
**\$1,279,639,146.00**

**Intereses de la Deuda**  
**\$839,783,730.00**

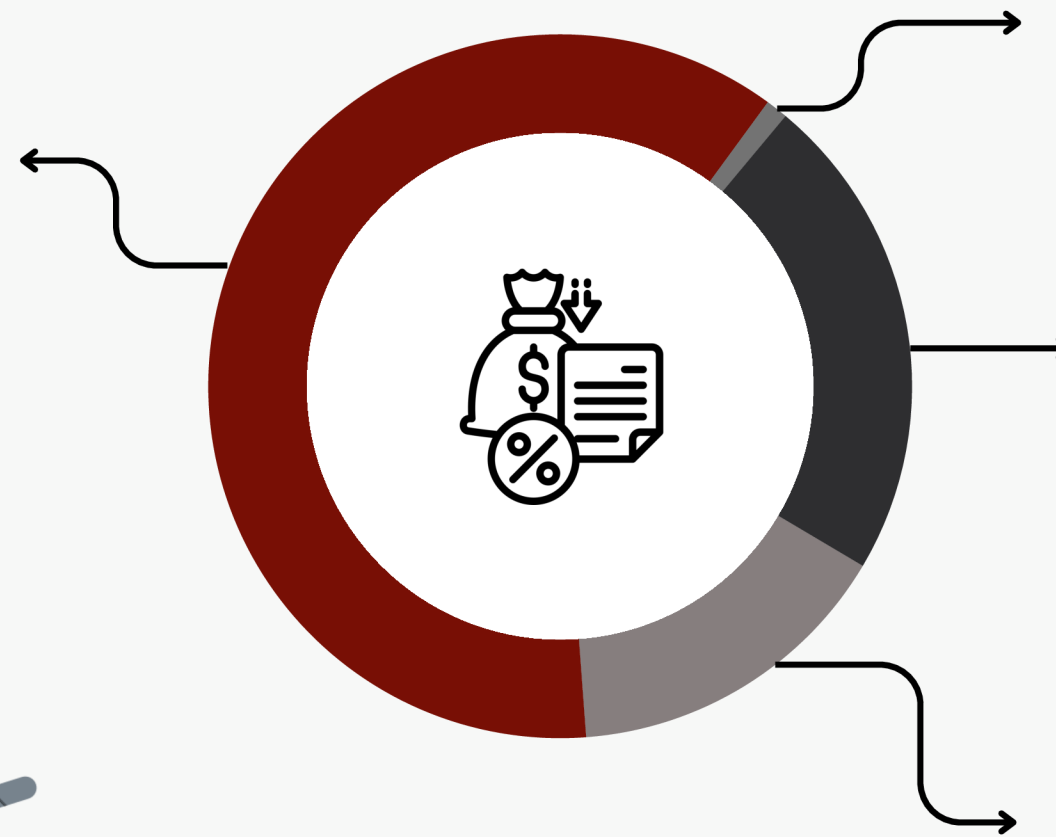

**Gastos de la Deuda**  
**\$642,032.00**

**Adeudos de Ejercicios Anteriores**  
**\$250,000,000.00**

**Amortización de la Deuda**  
**\$ 189,213,384.00**