

EGRESOS



GOBIERNO DEL ESTADO DE ZACATECAS								
SECRETARÍA DE FINANZAS								
CUENTA PÚBLICA DEL EJERCICIO FISCAL 2005								
COMPORTAMIENTO DEL PRESUPUESTO MODIFICADO								
Concepto	Presupuesto	Ampliación Automática	Ampliación del Ejecutivo	Transferencias	Reducciones	Presupuesto Modificado	Ejercido	Variación final
Poder legislativo	120,018,918	0	5,040,000	0	0	125,058,918	127,133,759	(2,074,841)
Poder judicial	126,957,490	0	780,000	0	0	127,737,490	127,712,046	25,444
Poder ejecutivo	8,692,823,386	1,480,838,454	378,662,203	0	513,761,541	10,038,562,501	10,073,513,173	(34,950,672)
Administración pública centralizada	729,187,505	0	31,506,590	2,115,813	30,000	762,779,908	762,732,211	47,697
Administración pública descentralizada	187,186,154	0	14,672,908	(4,774,533)	0	197,084,528	198,154,430	(1,069,902)
Sector educación (incluye ramo 33)	4,593,446,424	362,914,553	65,012,193	(5,000,000)	264,022,383	4,752,350,787	4,789,216,910	(36,866,123)
Sector salud (incluye ramo 33)	609,942,041	40,537,843	19,679,942	0	0	670,159,826	670,160,516	(690)
Transferencias	1,232,705,368	213,018,203	94,053,004	(2,204,242)	66,640,492	1,470,931,841	1,468,868,792	2,063,049
Ramo general 33	1,012,344,786	175,489,961	0	0	34,558,725	1,153,276,022	1,153,275,967	56
Programas convenidos	216,432,628	28,704,132	67,053,004	(2,204,242)	26,881,767	283,103,755	280,801,017	2,302,738
Otras	3,927,954	8,824,110	27,000,000	0	5,200,000	34,552,064	34,791,809	(239,745)
Adquisiciones	10,000,000	0	12,035,000	11,011,046	0	33,046,046	32,918,320	127,726
Obra pública	61,265,167	680,840,675	133,251,687	4,893,529	168,352,093	711,898,965	711,000,926	898,040
Inversiones y erogaciones especiales	166,763,194	1,503,223	8,450,878	(6,041,612)	2,775,740	167,899,943	168,050,409	(150,466)
Participaciones federales	960,125,584	182,023,957	0	0	4,504,664	1,137,644,877	1,137,644,877	0
Deuda pública	142,201,949	0	0	0	7,436,169	134,765,780	134,765,782	(2)
Organismos autónomos	225,849,553	633,050,941	51,260,913	0	5,249,856	904,911,551	906,711,551	(1,800,000)
TOTALES	9,165,649,347	2,113,889,395	435,743,116	0	519,011,397	11,196,270,461	11,235,070,529	(38,800,068)

² Ordenamiento Legal: Presupuesto de Egresos. Decreto No. 74, Artículo 5

GOBIERNO DEL ESTADO DE ZACATECAS								
SECRETARÍA DE FINANZAS								
CUENTA PÚBLICA DEL EJERCICIO FISCAL 2005								
PRESUPUESTO EJERCIDO SEGMENTADO POR PODERES Y ORGANISMOS AUTÓNOMOS								
CONCEPTO	PRESUPUESTO				Variación del presupuesto ejercido con respecto a:			
	2003 ¹	2004 ¹	2005		Asignado 2005		Real 2004 ²	Real 2003 ²
	Ejercido	Ejercido	Modificado	Ejercido	Absoluta	Relativa	Relativa	Relativa
Poder legislativo	96,575,000	108,152,456	125,058,918	127,133,759	(2,074,841)	-1.66%	13.76%	21.12%
Poder judicial	111,065,260	120,234,524	127,737,490	127,712,046	25,444	0.02%	2.80%	5.79%
Poder ejecutivo	8,968,650,682	9,849,747,314	10,038,562,501	10,073,513,173	(34,950,672)	-0.35%	-1.02%	3.34%
Administración pública	4,310,452,210	4,803,748,342	4,616,051,889	4,614,135,747	1,916,141	0.04%	-7.04%	-1.51%
Sector educativo	4,152,368,888	4,475,844,240	4,752,350,787	4,789,216,910	(36,866,123)	-0.78%	3.55%	6.12%
Sector salud	505,829,585	570,154,732	670,159,826	670,160,516	(690)	-0.00%	13.75%	21.89%
Organismos autónomos	26,297,998	104,415,986	904,911,551	906,711,551	(1,800,000)	-0.20%	740.38%	3072.17%
TOTALES	9,202,588,941	10,182,550,280	11,196,270,461	11,235,070,529	(38,800,069)	-0.35%	6.78%	12.32%

¹ Fuente: Cuentas Públicas del ejercicio Fiscal 2003 y 2004.

² Con la actualización de las cifras de ejercicios anteriores mediante el Índice Nacional de Precios al Consumidor a diciembre de 2005, se muestran variaciones relativas en términos reales. Ordenamiento legal: Ley de Egresos. Decreto No. 74, Artículo 6 y 7, 8 y 9

GOBIERNO DEL ESTADO DE ZACATECAS		
SECRETARÍA DE FINANZAS		
CUENTA PÚBLICA DEL EJERCICIO FISCAL 2005		
COMPARATIVO GRÁFICO DEL EGRESO DE LOS TRES PODERES		
TOTAL	11,235,070,529	%
Poder legislativo	127,133,759	1.13%
Poder judicial	127,712,046	1.14%
Administración Pública	4,614,135,747	41.07%
Sector educativo	4,789,216,910	42.63%
Sector salud	670,160,516	5.96%
Organismos autónomos	906,711,551	8.07%

COMPARATIVO GRÁFICO DEL EGRESO DE LOS TRES PODERES

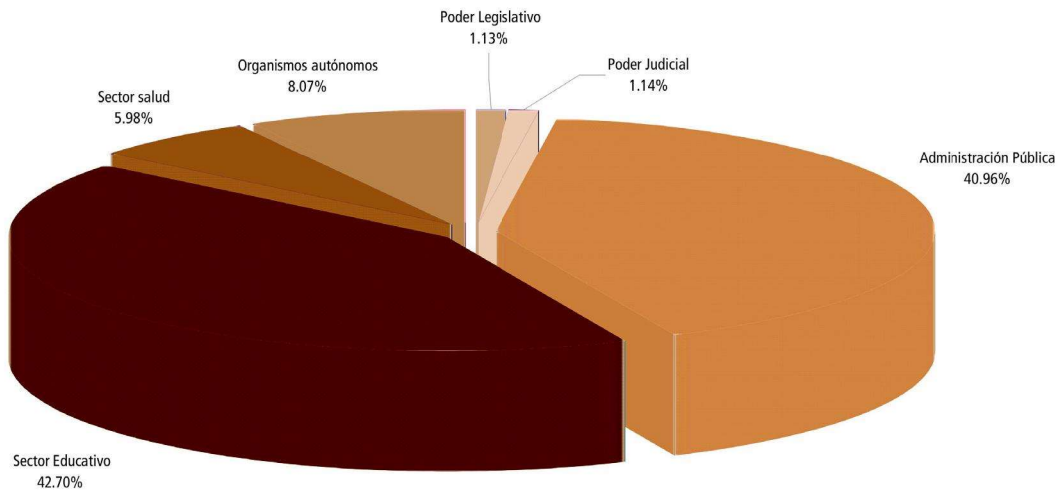

GOBIERNO DEL ESTADO DE ZACATECAS								
SECRETARÍA DE FINANZAS								
CUENTA PÚBLICA DEL EJERCICIO FISCAL 2005								
PRESUPUESTO EJERCIDO POR CLASIFICACIÓN ADMINISTRATIVA								
CONCEPTO	PRESUPUESTO				Variación del presupuesto ejercido con respecto a:			
	2003 ¹	2004 ¹	2005		Asignado 2005		Real 2004 ²	Real 2003 ²
	Ejercido	Ejercido	Modificado	Ejercido	Absoluta	Relativa	Relativa	Relativa
Poder legislativo	96,575,000	108,152,456	125,058,918	127,133,759	(2,074,841)	-1.66%	13.76%	21.12%
Poder judicial	111,065,260	120,234,524	127,737,490	127,712,046	25,444	0.02%	2.80%	5.79%
Poder ejecutivo	8,968,650,682	9,849,747,314	10,038,562,501	10,073,513,173	(34,950,672)	-0.35%	-1.02%	3.34%
Administración pública centralizada	593,551,926	628,607,757	762,779,908	762,732,211	47,697	0.01%	17.43%	18.23%
Administración pública descentralizada	180,373,822	196,874,186	197,084,528	198,154,430	(1,069,902)	-0.54%	-2.59%	1.07%
Sector educativo (incluye ramo 33)	4,152,368,888	4,475,844,240	4,752,350,787	4,789,216,910	(36,866,123)	-0.78%	3.55%	6.12%
Sector salud (incluye ramo 33)	505,829,585	570,154,732	670,159,826	670,160,516	(690)	-0.00%	13.75%	21.89%
Transferencias	1,528,660,865	2,096,027,429	1,470,931,841	1,468,868,792	2,063,049	0.14%	-32.18%	-11.59%
Subsidios	146,626,182	724,051,005	0	0	0	0.00%	-100.00%	-100.00%
Ramo general 33	965,642,136	987,049,486	1,153,276,022	1,153,275,967	56	0.00%	13.08%	9.88%
Programas convenidos	320,662,173	231,217,839	283,103,755	280,801,017	2,302,738	0.81%	17.53%	-19.43%
Otros	95,730,374	153,709,099	34,552,064	34,791,809	(239,745)	-0.69%	-78.09%	-66.56%
Adquisiciones	43,590,733	4,424,866	33,046,046	32,918,320	127,726	0.39%	619.96%	-30.52%
Obra pública (incluye ramo 33)	880,122,758	689,853,342	711,898,965	711,000,926	898,040	0.13%	-0.26%	-25.67%
Inversiones y erogaciones especiales	82,456,257	74,029,096	167,899,943	168,050,409	(150,466)	-0.09%	119.69%	87.51%
Participaciones federales	918,141,913	1,003,928,787	1,137,644,877	1,137,644,877	0	0.00%	9.67%	14.00%
Deuda pública	83,553,937	110,002,880	134,765,780	134,765,782	(2)	-0.00%	18.56%	48.40%
Organismos autónomos	26,297,998	104,415,986	904,911,551	906,711,551	(1,800,000)	-0.20%	740.38%	3072.17%
TOTALES	9,202,588,941	10,182,550,280	11,196,270,461	11,235,070,529	(38,800,069)	-0.35%	6.78%	12.32%

¹ Fuente: Cuentas Públicas del ejercicio Fiscal 2003 y 2004.

² Con la actualización de las cifras de ejercicios anteriores mediante el Índice Nacional de Precios al Consumidor a diciembre de 2005, se muestran variaciones relativas en términos reales. Ordenamiento legal: Ley de Egresos. Decreto No. 74, Artículo 6, 7, 8, 9, 12 y 13

GOBIERNO DEL ESTADO DE ZACATECAS			
SECRETARÍA DE FINANZAS			
CUENTA PÚBLICA DEL EJERCICIO FISCAL 2005			
DISTRIBUCIÓN GRÁFICA DEL EGRESO DEL PODER EJECUTIVO			
Clave	C O N C E P T O	10,073,513,173	100.00%
APC	Administración pública centralizada	762,732,211	7.57%
APD	Administración pública descentralizada	198,154,430	1.97%
E	Aportaciones a educación	4,789,216,910	47.54%
S	Aportaciones a salud	670,160,516	6.65%
TR	Transferencias	1,468,868,792	14.58%
AD	Adquisiciones	32,918,320	0.33%
OP	Obra pública	711,000,926	7.06%
IEE	Inversiones y erogaciones especiales	168,050,409	1.67%
PF	Participaciones federales	1,137,644,877	11.29%
DP	Deuda pública	134,765,782	1.34%

DISTRIBUCIÓN GRÁFICA DEL EGRESO DEL PODER EJECUTIVO

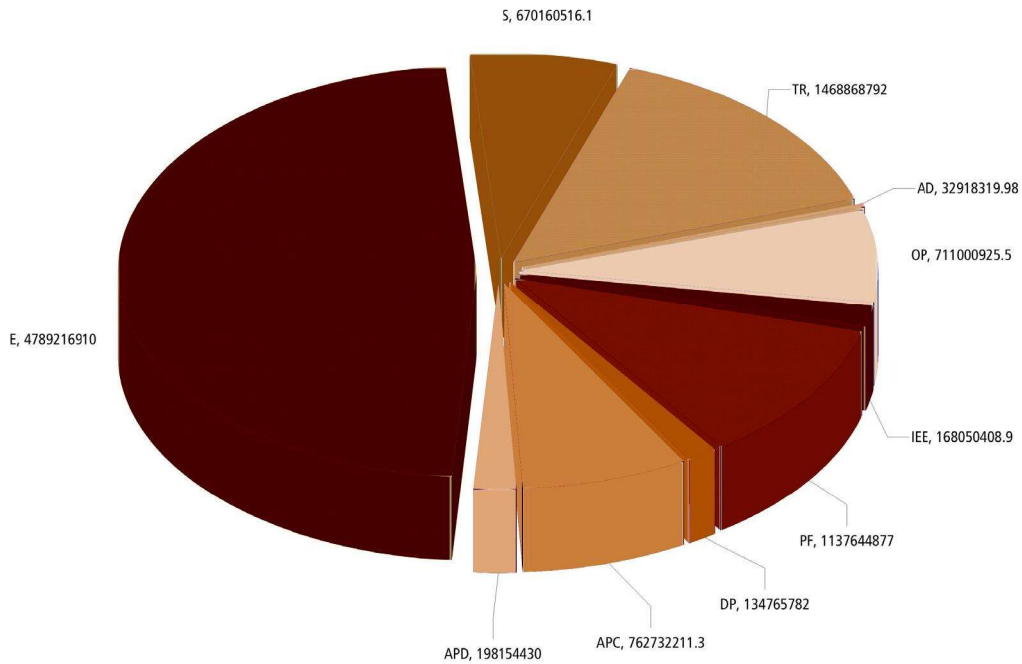

GOBIERNO DEL ESTADO DE ZACATECAS			
SECRETARÍA DE FINANZAS			
CUENTA PÚBLICA DEL EJERCICIO FISCAL 2005			
COMPARATIVO GRÁFICO DEL GASTO SOCIAL RESPECTO DEL GASTO CORRIENTE DEL PODER EJECUTIVO			
GASTO SOCIAL RESPECTO AL GASTO CORRIENTE			
CONCEPTO	IMPORTE	CONCEPTO	IMPORTE
TOTAL	5,661,407,118	PODER EJEC.	960,886,641
sector educativo	4,789,216,910	CAP 1000	726,996,754
sector salud	670,160,516	CAP 2000	90,859,588
FAM (Asistencia social)	70,039,671	CAP 3000	143,030,299
Aport. Para la educ. tec. y de adult.	50,617,821		
Aportaciones a seguridad pública	81,372,200		

COMPARATIVO GRÁFICO DEL GASTO SOCIAL RESPECTO DEL GASTO CORRIENTE DEL PODER EJECUTIVO

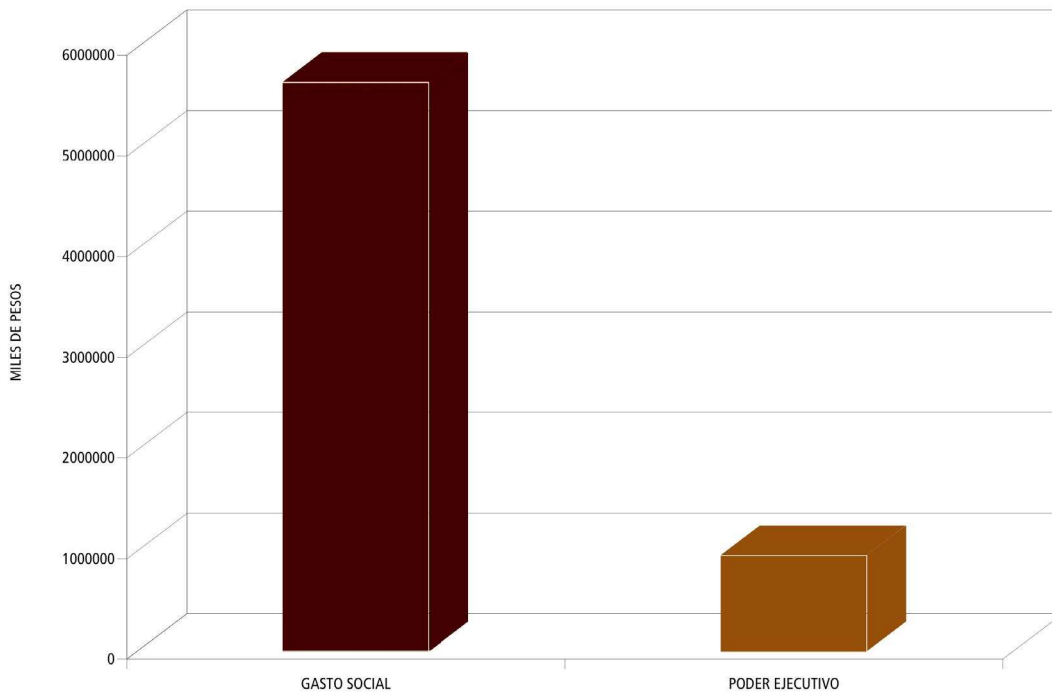

GOBIERNO DEL ESTADO DE ZACATECAS			
SECRETARÍA DE FINANZAS			
CUENTA PÚBLICA DEL EJERCICIO FISCAL 2005			
COMPARATIVO GRÁFICO DEL GASTO DE INVERSIÓN RESPECTO DEL GASTO CORRIENTE DEL PODER EJECUTIVO			
GASTO DE INVERSIÓN RESPECTO AL GASTO CORRIENTE			
CONCEPTO	IMPORTE	CONCEPTO	IMPORTE
TOTAL	1,520,692,206	PODER EJEC.	960,886,641
Gasto de inversión godezac	711,000,926	CAP 1000	726,996,754
Gasto de inversión educación	7,250,000	CAP 2000	90,859,588
Gasto de inversión salud	10,063,624	CAP 3000	143,030,299
Adquisiciones educación	11,590,350		
Adquisiciones salud	4,913,841		
Adquisiciones godezac	32,918,320		
Fondo III	450,565,621		
Fondo IV (infraestructura)	148,256,076		
FAM (Infr. Educ. básica)	65,970,125		
FAM (Infr. Educ. superior)	78,163,323		

COMPARATIVO GRÁFICO DEL GASTO DE INVERSIÓN RESPECTO DEL GASTO CORRIENTE DEL PODER EJECUTIVO

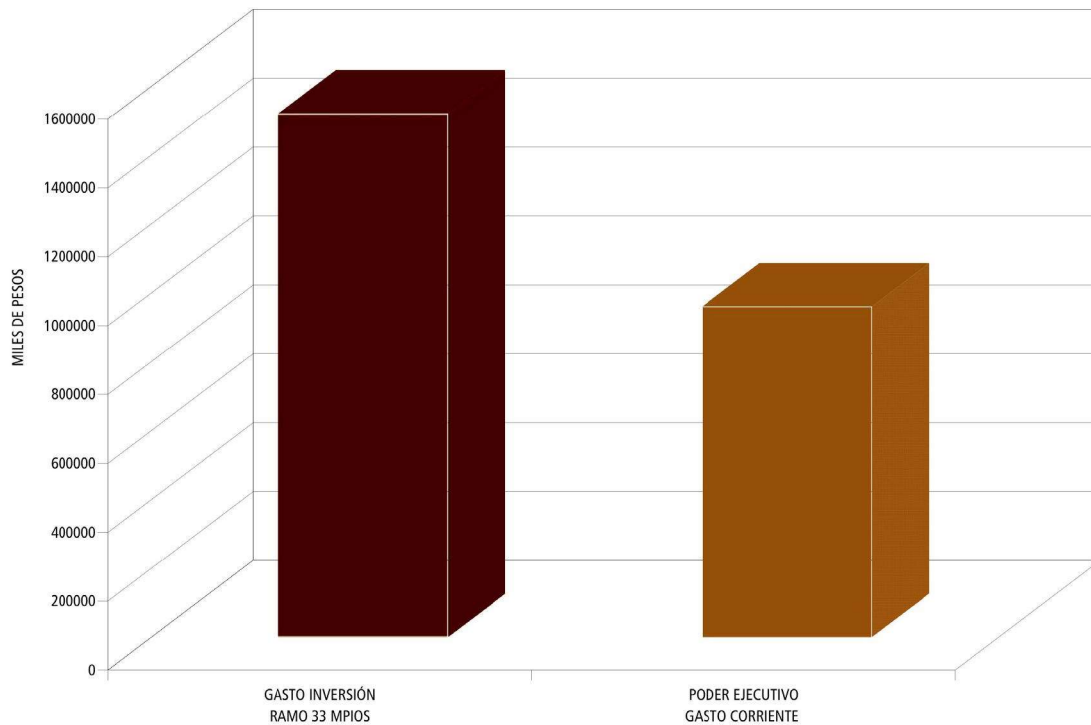

GOBIERNO DEL ESTADO DE ZACATECAS								
SECRETARÍA DE FINANZAS								
CUENTA PÚBLICA DEL EJERCICIO FISCAL 2005								
PRESUPUESTO TRANSFERIDO AL PODER LEGISLATIVO								
CONCEPTO	PRESUPUESTO				Variación del presupuesto ejercido con respecto a:			
	2003 ¹	2004 ¹	2005		Asignado 2005		Real 2004 ²	Real 2003 ²
	Transferido	Transferido	Modificado	Transferido	Absoluta	Relativa	Relativa	Relativa
Legislatura	77,425,000	89,550,206	101,001,760	101,927,739	(925,979)	-0.92%	10.15%	21.12%
Auditoría superior del estado	19,150,000	18,602,250	24,057,158	25,206,020	(1,148,862)	-4.78%	31.13%	21.10%
TOTALES	96,575,000	108,152,456	125,058,918	127,133,759	(2,074,841)	-1.66%	13.76%	21.12%

¹ Fuente: Cuentas Públicas del ejercicio Fiscal 2003 y 2004.

² Con la actualización de las cifras de ejercicios anteriores mediante el Índice Nacional de Precios al Consumidor a diciembre de 2005, se muestran variaciones relativas en términos reales. Ordenamiento legal: Ley de Egresos. Decreto No. 74, Artículo 6.

GOBIERNO DEL ESTADO DE ZACATECAS							
SECRETARÍA DE FINANZAS							
CUENTA PÚBLICA DEL EJERCICIO FISCAL 2005							
COMPARATIVO GRÁFICO DEL PRESUPUESTO TRANSFERIDO AL PODER LEGISLATIVO 2003, 2004 y 2005							
	2003 ¹			2004 ¹			2005
	Histórica	Factor	Actualizada	Histórica	Factor	Actualizada	
TOTAL	96,575,000	1.087	104,967,368	108,152,456	1.033	111,753,933	127,133,759
Poder legislativo	96,575,000	1.087	104,967,368	108,152,456	1.033	111,753,933	127,133,759

COMPARATIVO GRÁFICO DEL PRESUPUESTO TRANSFERIDO AL PODER LEGISLATIVO 2003, 2004 y 2005

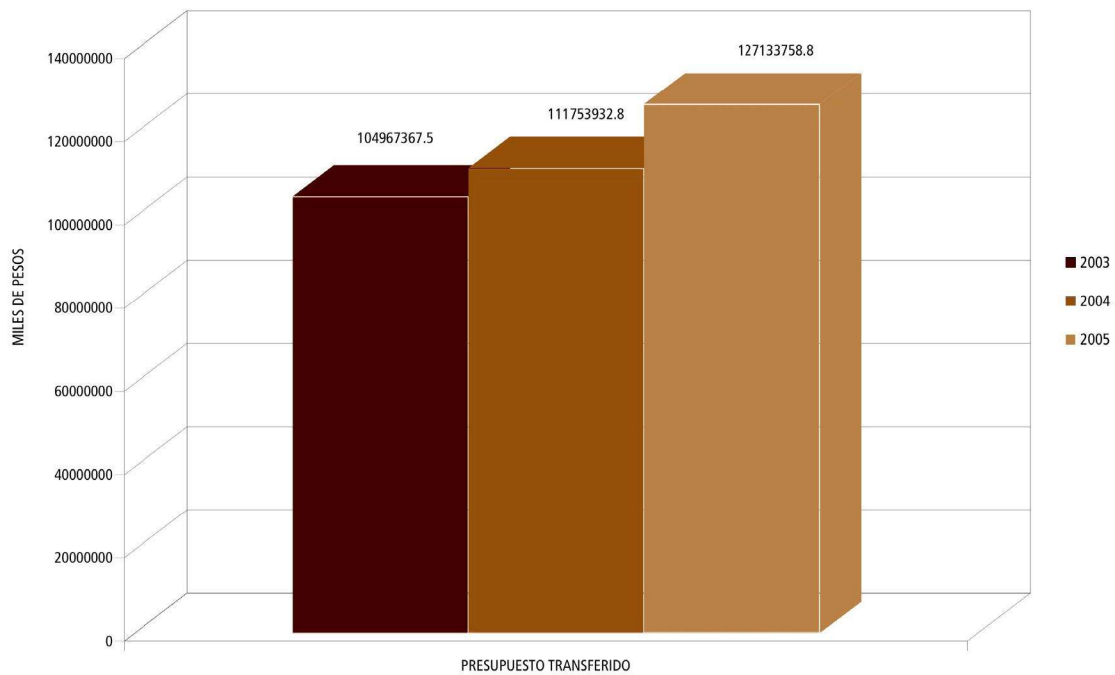

¹ Fuente: Cuentas Públicas del ejercicio Fiscal 2003 y 2004.

GOBIERNO DEL ESTADO DE ZACATECAS								
SECRETARÍA DE FINANZAS								
CUENTA PÚBLICA DEL EJERCICIO FISCAL 2005								
PRESUPUESTO TRANSFERIDO AL PODER JUDICIAL								
CONCEPTO	PRESUPUESTO				Variación del presupuesto ejercido con respecto a:			
	2003 ¹	2004 ¹	2005		Asignado 2005		Real 2004 ²	Real 2003 ²
	Transferido	Transferido	Modificado	Transferido	Absoluta	Relativa	Relativa	Relativa
Tribunal superior de justicia	102,845,000	106,444,575	116,895,695	116,895,695	0	0.00%	6.28%	4.57%
Tribunal estatal electoral	5,935,560	11,425,285	8,311,604	8,311,604	0	0.00%	-29.60%	28.83%
Tribunal de lo contencioso administrativo	2,284,700	2,364,664	2,530,191	2,504,747	25,444	1.01%	2.51%	0.87%
TOTALES	111,065,260	120,234,524	127,737,490	127,712,046	25,444	0.02%	2.80%	5.79%

¹ Fuente: Cuentas Públicas del ejercicio Fiscal 2003 y 2004.

² Con la actualización de las cifras de ejercicios anteriores mediante el Índice Nacional de Precios al Consumidor a diciembre de 2005, se muestran variaciones relativas en términos reales. Ordenamiento legal: Ley de Egresos. Decreto No. 74, Artículo 7.

GOBIERNO DEL ESTADO DE ZACATECAS							
SECRETARÍA DE FINANZAS							
CUENTA PÚBLICA DEL EJERCICIO FISCAL 2005							
COMPARATIVO GRÁFICO DEL PRESUPUESTO TRANSFERIDO AL PODER JUDICIAL 2003, 2004 Y 2005							
	2003 1			2004 1			2005
	Histórica	Factor	Actualizada	Histórica	Factor	Actualizada	
TOTAL	111,065,260	1.087	120,716,831	120,234,524	1.033	124,238,334	127,712,046
Poder judicial	111,065,260	1.087	120,716,831	120,234,524	1.033	124,238,334	127,712,046

COMPARATIVO GRÁFICO DEL PRESUPUESTO TRANSFERIDO AL PODER LEGISLATIVO 2003, 2004 y 2005

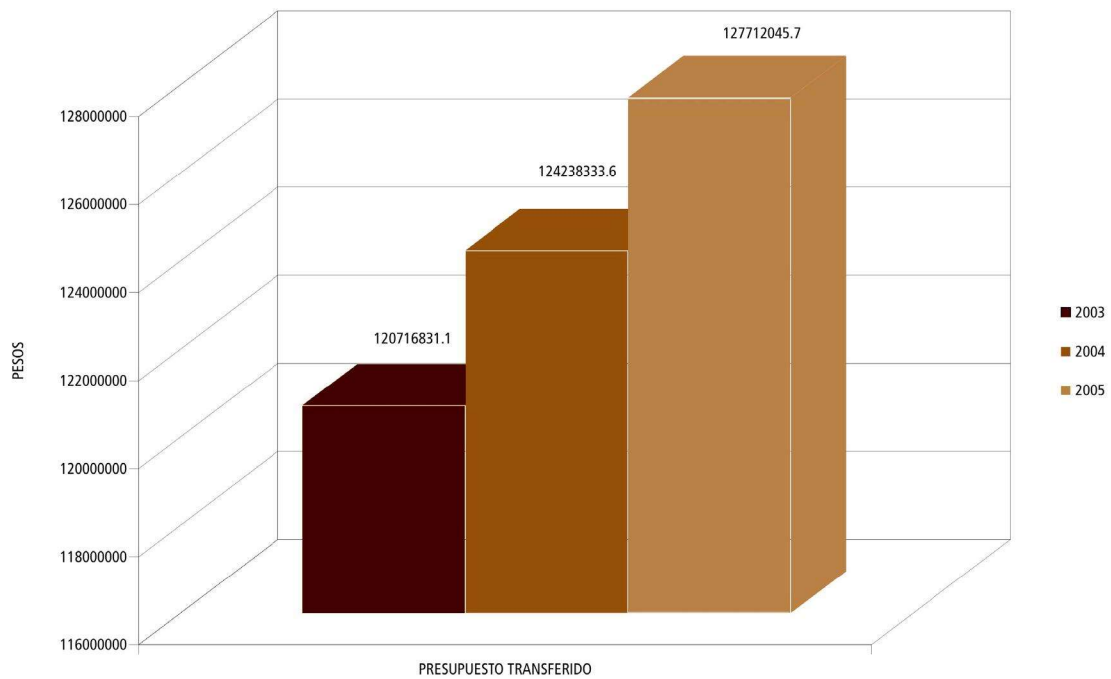

¹ Fuente: Cuentas Públicas del ejercicio Fiscal 2003 y 2004.

GOBIERNO DEL ESTADO DE ZACATECAS								
SECRETARÍA DE FINANZAS								
CUENTA PÚBLICA DEL EJERCICIO FISCAL 2005								
PRESUPUESTO EJERCIDO POR LA ADMINISTRACIÓN PÚBLICA CENTRALIZADA (GASTO CORRIENTE)								
CONCEPTO	PRESUPUESTO				Variación del presupuesto ejercido con respecto a:			
	2003 ¹	2004 ¹	2005		Asignado 2005		Real 2004 ²	Real 2003 ³
	Ejercido	Ejercido	Modificado	Ejercido	Absoluta	Relativa	Relativa	Relativa
Secretaría particular	35,922,543	35,820,829	66,500,229	66,486,957	13,273	0.02%	79.63%	70.29%
Secretaría general de gobierno	133,291,522	141,842,699	191,628,652	191,620,210	8,443	0.00%	30.74%	32.27%
Secretaría de finanzas	90,366,606	88,194,292	109,610,069	109,592,378	17,691	0.02%	20.26%	11.58%
Secretaría de desarrollo agropecuario	23,801,430	35,323,648	27,846,664	27,840,581	6,082	0.02%	-23.72%	7.62%
Secretaría de desarrollo económico	23,515,358	21,416,235	23,552,410	23,541,227	11,183	0.05%	6.38%	-7.89%
Secretaría de obras públicas	37,111,429	39,024,565	41,307,830	41,363,452	(55,622)	-0.13%	2.58%	2.55%
Secretaría de planeación y desarrollo regional	31,034,197	30,005,367	19,291,161	19,277,536	13,624	0.07%	-37.82%	-42.85%
Oficialía mayor de gobierno	70,669,773	76,146,650	84,452,788	84,446,575	6,214	0.01%	7.33%	9.94%
Contraloría interna	12,712,471	13,400,415	129,760,861	129,743,272	17,589	0.01%	837.00%	839.00%
Procuraduría general de justicia	111,723,111	120,305,663	34,629,267	34,650,488	(21,221)	-0.06%	-72.13%	-71.47%
Coordinación general jurídica	11,376,188	13,565,677	16,813,346	16,805,469	7,877	0.05%	19.89%	35.91%
Coordinación general de comunicación social ³	12,027,296	13,561,717	0	0	0	0.00%	-100.00%	-100.00%
Secretaría de turismo ⁴	0	0	17,386,630	17,364,067	22,563	0.13%	100.00%	100.00%
TOTALES	593,551,926	628,607,757	762,779,908	762,732,211	47,697	0.01%	17.43%	18.23%

¹ Fuente: Cuentas Públicas del ejercicio Fiscal 2003 y 2004.

² Con la actualización de las cifras de ejercicios anteriores mediante el Índice Nacional de Precios al Consumidor a diciembre de 2005, se muestran variaciones relativas en términos reales.

³ Para el ejercicio 2005, la Coordinación General de Comunicación Social pasó a formar parte de la Secretaría Particular.

⁴ Para el Ejercicio 2005 se crea la Secretaría de Turismo.

Ordenamiento legal: Ley de Egresos. Decreto No. 74, Artículo 12.

GOBIERNO DEL ESTADO DE ZACATECAS								
SECRETARÍA DE FINANZAS								
CUENTA PÚBLICA DEL EJERCICIO FISCAL 2005								
PRESUPUESTO EJERCIDO POR LA ADMINISTRACIÓN PÚBLICA DESCENTRALIZADA (GASTO CORRIENTE)								
CONCEPTO	PRESUPUESTO				Variación del presupuesto ejercido con respecto a:			
	2003 ¹	2004 ¹	2005		Asignado 2005		Real 2004 ²	Real 2003 ²
	Ejercido	Ejercido	Modificado	Ejercido	Absoluta	Relativa	Relativa	Relativa
Consejo estatal de turismo ³	12,978,271	11,789,909	0	0	0	0.00%	-100.00%	-100.00%
Instituto de la mujer zacatecana	2,898,530	3,401,342	4,494,891	4,509,512	(14,621)	-0.33%	28.31%	43.14%
Instituto de desarrollo artesanal del edo. de zac.	1,353,628	1,482,969	2,270,073	2,257,803	12,270	0.54%	47.34%	53.46%
Instituto de formación profesional	2,419,439	2,771,033	3,364,157	3,360,738	3,419	0.10%	17.37%	27.80%
Instituto estatal de migración	5,626,834	5,258,418	3,678,073	3,667,441	10,632	0.29%	-32.50%	-40.03%
Comisión estatal de agua potable y alcantarillado	13,736,329	14,196,581	16,777,745	16,851,109	(73,364)	-0.44%	14.87%	12.87%
Comisión para la int. social de personas con discapacidad	3,580,020	3,572,797	4,197,604	4,180,276	17,328	0.41%	13.23%	7.43%
Comité para la construcción de escuelas en el estado de zacatecas	5,456,371	6,418,477	8,519,382	8,514,511	4,872	0.06%	28.38%	43.57%
Consejo promotor de la vivienda popular	6,252,849	7,206,623	8,047,378	8,034,672	12,706	0.16%	7.90%	18.22%
Instituto de ecología y medio ambiente	4,268,604	4,367,465	5,349,224	5,343,418	5,806	0.11%	18.40%	15.17%
Instituto del deporte	18,897,311	21,248,518	19,950,429	19,969,715	(19,287)	-0.10%	-9.05%	-2.77%
Instituto zacatecano de la cultura "Ramón López Velarde"	19,663,274	22,670,118	26,529,711	27,481,304	(951,593)	-3.59%	17.32%	28.59%
Junta estatal caminos	31,915,326	32,983,566	36,067,681	36,096,012	(28,331)	-0.08%	5.91%	4.06%
Junta de protección y conservación de monumentos col. y zonas típicas	1,826,098	2,111,238	2,562,448	2,563,001	(553)	-0.02%	17.49%	29.13%
Patronato estatal de promotores voluntarios	1,793,568	2,101,440	2,254,451	2,246,257	8,194	0.36%	3.45%	15.23%
Sistema para el desarrollo integral de la familia	34,717,732	36,666,678	43,452,025	43,524,781	(72,756)	-0.17%	14.88%	15.34%
Consejo tutelar para menores infractores ³	8,279,379	9,590,314	0	0	0	0.00%	-100.00%	-100.00%
Tribunal local de conciliación y arbitraje del estado ³	1,787,647	2,118,031	0	0	0	0.00%	-100.00%	-100.00%
Junta local de conc. y arbitraje del edo. y perm. de fresnillo ³	2,922,611	3,325,151	0	0	0	0.00%	-100.00%	-100.00%
Consejo zacatecano de ciencia y tecnología	0	2,060,270	4,171,521	4,166,976	4,545	0.11%	95.74%	100.00%
Instituto de la juventud	0	1,416,237	4,641,322	4,639,703	1,619	0.03%	217.05%	100.00%
Instituto del servicio civil de carrera ³	0	117,009	0	0	0	0.00%	-100.00%	0.00%
Instituto de selección y cap. del edo. de zac. del serv. prof. de carrera	0	0	756,414	747,202	9,212	1.22%	100.00%	100.00%
TOTALES	180,373,822	196,874,186	197,084,528	198,154,430	(1,069,902)	-0.54%	-4.32%	-25.63%

¹ Fuente: Cuentas Públicas del ejercicio Fiscal 2003 y 2004.

² Con la actualización de las cifras de ejercicios anteriores mediante el Índice Nacional de Precios al Consumidor a diciembre de 2005, se muestran variaciones relativas en términos reales.

³ Para el ejercicio 2005 se da una reestructuración administrativa.

Ordenamiento legal: Ley de Egresos. Decreto No. 74, Artículo 12.

GOBIERNO DEL ESTADO DE ZACATECAS								
SECRETARÍA DE FINANZAS								
CUENTA PÚBLICA DEL EJERCICIO FISCAL 2005								
PRESUPUESTO EJERCIDO POR EL SECTOR EDUCATIVO Y EL SECTOR SALUD								
CONCEPTO	PRESUPUESTO				Variación del presupuesto ejercido con respecto a:			
	2003 ¹	2004 ¹	2005		Asignado 2005		Real 2004 ²	Real 2003 ²
	Ejercido	Ejercido	Modificado	Ejercido	Absoluta	Relativa	Relativa	Relativa
Secretaría de educación y cultura	4,152,368,888	4,475,844,240	4,752,350,787	4,789,216,910	(36,866,123)	-0.78%	3.55%	6.12%
Servicios de salud	505,829,585	570,154,732	670,159,826	670,160,516	(690)	-0.00%	13.75%	21.89%
	4,658,198,473	5,045,998,972	5,422,510,613	5,459,377,426	(36,866,814)	-0.68%	4.71%	7.83%

¹ Fuente: Cuentas Públicas del ejercicio Fiscal 2003 y 2004.

² Con la actualización de las cifras de ejercicios anteriores mediante el Índice Nacional de Precios al Consumidor a diciembre de 2005, se muestran variaciones relativas en términos reales. Ordenamiento legal: Ley de Egresos. Decreto No. 74, Artículo 12 y 18.

GOBIERNO DEL ESTADO DE ZACATECAS								
SECRETARÍA DE FINANZAS								
CUENTA PÚBLICA DEL EJERCICIO FISCAL 2005								
PRESUPUESTO EJERCIDO POR TRANSFERENCIAS DE SUBSIDIOS								
CONCEPTO	PRESUPUESTO				Variación del presupuesto ejercido con respecto a:			
	2003 ¹	2004 ¹	2005		Asignado 2005		Real 2004 ²	Real 2003 ²
	Ejercido	Ejercido	Modificado	Ejercido	Absoluta	Relativa	Relativa	Relativa
Universidad autónoma de zacatecas ³	104,565,651	637,176,561	0	0	0	0.00%	-100.00%	-100.00%
Partidos políticos ³	39,844,000	84,443,057	0	0	0	0.00%	-100.00%	-100.00%
Junta intermunicipal de agua potable y alcantarillado	2,216,531	2,431,387	0	0	0	0.00%	-100.00%	-100.00%
TOTALES	146,626,182	724,051,005	0	0	0	0.00%	-100.00%	-100.00%

¹ Fuente: Cuentas Públicas del ejercicio Fiscal 2003 y 2004.

² Con la actualización de las cifras de ejercicios anteriores mediante el Índice Nacional de Precios al Consumidor a diciembre de 2005, se muestran variaciones relativas en términos reales.

³ Para el ejercicio 2005 se presenta como dentro del apartado de organismos autónomos
Ordenamiento legal: Ley de Egresos. Decreto No. 74, Artículo del 14 al 17.

GOBIERNO DEL ESTADO DE ZACATECAS								
SECRETARÍA DE FINANZAS								
CUENTA PÚBLICA DEL EJERCICIO FISCAL 2005								
PRESUPUESTO EJERCIDO EN TRANSFERENCIAS PROVENIENTES DEL RAMO GENERAL 33								
CONCEPTO	PRESUPUESTO				Variación del presupuesto ejercido con respecto a:			
	2003 ¹	2004 ¹	2005		Asignado 2005		Real 2004 ²	Real 2003 ²
	Ejercido	Ejercido	Modificado	Ejercido	Absoluta	Relativa	Relativa	Relativa
Aportaciones para infraestructura social municipal	376,837,493	397,668,244	450,565,644	450,565,621	23	0.00%	9.65%	10.01%
Aportaciones para el fortalecimiento municipal	319,717,961	319,279,096	356,547,217	356,547,205	12	0.00%	8.07%	2.60%
Aportaciones múltiples	184,117,509	165,798,301	214,173,136	214,173,119	17	0.00%	25.01%	7.02%
Infraestructura de educación básica	52,458,721	63,795,877	65,970,125	65,970,125	0	0.00%	0.08%	15.70%
Infraestructura de educación superior	63,819,200	33,068,413	78,163,323	78,163,323	0	0.00%	128.75%	12.68%
Asistencia social	67,839,588	68,934,011	70,039,688	70,039,671	17	0.00%	-1.67%	-5.01%
Aportaciones para educación tecnológica y de adultos	44,671,553	47,887,177	50,617,821	50,617,821	0	0.00%	2.30%	4.25%
Educación tecnológica (CONALEP)	13,560,422	15,667,250	17,615,964	17,615,964	0	0.00%	8.81%	19.52%
Educación de adultos (IZEA)	31,111,131	32,219,927	33,001,857	33,001,857	0	0.00%	-0.87%	-2.40%
Aportaciones para seguridad pública	40,297,620	56,416,668	81,372,204	81,372,200	4	0.00%	39.59%	85.78%
TOTALES	965,642,136	987,049,486	1,153,276,022	1,153,275,967	56	0.00%	13.08%	9.88%

Los Fondos de Aportaciones para la Educación Básica, para los Servicios de Salud y para la Infraestructura Social Estatal, se informan en los apartados del Sector Educativo, Sector Salud y Gasto de Inversión respectivamente.

¹ Fuente: Cuentas Públicas del Ejercicio Fiscal 2003 y 2004.

² Con la actualización de las cifras de ejercicios anteriores mediante el Índice Nacional de Precios al Consumidor a diciembre de 2005 se muestran variaciones relativas en términos reales. Ordenamiento legal: presupuesto de egresos. decreto No. 74. artículo 11 2do. Párrafo

GOBIERNO DEL ESTADO DE ZACATECAS								
SECRETARÍA DE FINANZAS								
CUENTA PÚBLICA DEL EJERCICIO FISCAL 2005								
PRESUPUESTO EJERCIDO EN TRANSFERENCIAS PARA PROGRAMAS CONVENIDOS								
CONCEPTO	PRESUPUESTO				Variación del presupuesto ejercido con respecto a:			
	2003 ¹	2004 ¹	2005		Asignado 2005		Real 2004 ²	Real 2003 ²
	Ejercido	Ejercido	Modificado	Ejercido	Absoluta	Relativa	Relativa	Relativa
Convenios con servicios de salud ³								
Programas de ciencia y tecnología	0	3,000,000	4,300,000	4,300,000	0	0.00%	38.71%	100.00%
Programas de vivienda	15,499,940	0	4,500,000	4,500,000	0	0.00%	100.00%	-73.23%
Subsidio al consumo del agua (JIAPAZ)	0	0	2,200,000	2,232,660	(32,660)	100.00%	100.00%	100.00%
Programa de equidad de género	0	0	2,543,300	1,988,782	554,519	0.00%	100.00%	100.00%
Programa de ecología y medio ambiente	0	1,692,220	2,020,000	2,009,737	10,264	100.00%	14.94%	100.00%
Programa de desarrollo rural y agropecuario	82,916,798	40,899,005	46,701,416	45,223,261	1,478,155	200.00%	7.01%	-49.82%
Programa de seguridad pública	8,000,000	7,000,000	8,000,000	8,000,000	0	0.00%	10.60%	-8.00%
Programa de modernización admva.	0	0	28,500,000	28,463,927	36,073	0.00%	100.00%	100.00%
Programa de modernización catastral	0	0	2,250,000	2,247,927	2,074	0.00%	100.00%	100.00%
Programa de desarrollo social	9,972,262	8,782,782	45,487,639	45,486,864	775	0.00%	401.22%	319.66%
Programa de asistencia social	0	0	18,234,375	18,231,961	2,414	0.00%	100.00%	100.00%
Programa de apoyo a APAC	0	0	4,000,000	3,960,083	39,917	0.00%	100.00%	100.00%
Programa de emplacamiento y renovación de licencias	0	0	42,055,800	42,033,271	22,529	0.00%	100.00%	100.00%
Convenios para la cultura	16,782,481	13,574,228	26,988,842	26,988,842	0	0.00%	92.42%	47.96%
Programas de fomento turístico	0	0	9,953,737	9,933,737	20,000	0.00%	100.00%	100.00%
Programa de apoyo al deporte	0	0	3,228,800	3,063,343	165,457	0.00%	100.00%	100.00%
Programa de apoyo a la juventud	6,633,072	0	2,000,000	1,996,778	3,222	0.00%	100.00%	-72.30%
Convenio godezac-inah	0	0	1,000,000	1,000,000	0	0.00%	100.00%	100.00%
Programa de sostenibilidad	0	2,874,966	288,693	288,694	-0	0.00%	-90.28%	100.00%
Programa de modernización del registro civil	2,000,000	465,199	685,714	685,714	0	0.00%	42.65%	-68.46%
Programa p/ desarrollo de la industria del soft	0	0	750,000	750,000	0	0.00%	100.00%	100.00%
Programa iniciativa ciudadana (3x1)	39,054,274	20,305,969	0	0	0	0.00%	-100.00%	-100.00%
Apoyo a la universidad autónoma de zacatecas	24,999,704	20,000,000	0	0	0	0.00%	-100.00%	-100.00%
Comisión estatal de agua potable y alcantarillado	2,656,323	7,480,128	0	0	0	0.00%	-100.00%	-100.00%
Programa conaza (paso a paso) rend. fin.	0	2,026,786	10,500	10,500	0	0.00%	-99.50%	100.00%
Aportación al fondo de desastres naturales	0	155,267	0	0	0	0.00%	-100.00%	0.00%
Memorias de la admón. pública 1998-2004 contraloría interna	0	1,100,000	0	0	0	0.00%	-100.00%	0.00%
Programa especial SECOP	9,979,614	0	0	0	0	0.00%	0.00%	-100.00%
Instituto de la mujer zacatecana	499,963	0	0	0	0	0.00%	0.00%	-100.00%
Procuraduría general de justicia (adq. Vehículo)	108,000	0	0	0	0	0.00%	0.00%	-100.00%
Programa de tratamiento de personas con VIH	430,834	0	0	0	0	0.00%	0.00%	-100.00%
Incentivos estatales	3,849,915	0	0	0	0	0.00%	0.00%	-100.00%
Jalpa, construcción de hospital comunitario (PAFEF)	3,618,589	0	0	0	0	0.00%	0.00%	-100.00%
Juchipila, construcción de hospital comunitario (PAFEF)	3,000,000	0	0	0	0	0.00%	0.00%	-100.00%
Tratamiento de aguas residuales	19,787,909	0	0	0	0	0.00%	0.00%	-100.00%
Programa de coinversión sedesol	378,628	0	0	0	0	0.00%	0.00%	-100.00%
Cob. est. aport. progr. nacional de acuicultura	1,150,000	0	0	0	0	0.00%	0.00%	-100.00%
Aportaciones federales no regularizables	69,343,866	101,861,288	27,404,939	27,404,939	0	0.00%	-73.96%	-63.64%
TOTALES	320,662,173	231,217,839	283,103,755	280,801,017	2,302,738	0.81%	17.53%	-19.43%

¹ Fuente: Cuentas Públicas del ejercicio Fiscal 2003 y 2004.

² Con la actualización de las cifras de ejercicios anteriores mediante el Índice Nacional de Precios al Consumidor a diciembre de 2005, se muestran variaciones relativas en términos reales.

³ Convenios con servicios de salud se informan en el apartado del sector salud Ordenamiento legal: Ley de Egresos. Decreto No. 74, Artículo 18.

GOBIERNO DEL ESTADO DE ZACATECAS								
SECRETARÍA DE FINANZAS								
CUENTA PÚBLICA DEL EJERCICIO FISCAL 2005								
PRESUPUESTO EJERCIDO EN TRANSFERENCIAS PARA APORTACIONES FEDERALES NO REGULARIZABLES								
CONCEPTO	PRESUPUESTO				Variación del presupuesto ejercido con respecto a:			
	2003 ¹	2004 ¹	2005		Asignado 2005		Real 2004 ²	Real 2003 ²
	Ejercido	Ejercido	Modificado	Ejercido	Absoluta	Relativa	Relativa	Relativa
CONAZA (paso a paso)	7,554,303	4,208,682	0	0	0	0.00%	-100.00%	-100.00%
Programa de sostenibilidad federal	39,154,928	4,545,904	0	0	0	0.00%	-100.00%	-100.00%
Convenios de infraestructura turística	7,579,605	12,378,948	5,500,000	5,500,000	0	0.00%	-57.00%	-33.24%
Construcción de edificio del consejo tutelar para menores	10,000,000	0	0	0	0	0.00%	0.00%	-100.00%
Centros comunitarios digitales	355,030	0	0	0	0	0.00%	0.00%	-100.00%
Injudez polifuncional p/olimpiada 2003	4,700,000	0	0	0	0	0.00%	0.00%	-100.00%
Construcción del distribuidor vial el orito (S.C.T.)	0	16,800,000	0	0	0	0.00%	-100.00%	0.00%
Ceapa apazu (federal)	0	7,878,329	0	0	0	0.00%	-100.00%	0.00%
Recaudación del 30% i.n.a.h.-i.z.c.	0	204,292	0	0	0	0.00%	-100.00%	0.00%
Aportación para el programa agua limpia (federal)	0	1,081,551	0	0	0	0.00%	-100.00%	100.00%
Aportación al fondo de desastres naturales (federal)	0	155,262	0	0	0	0.00%	-100.00%	0.00%
Programa nacional de acuicultura rural (federal)	0	3,000,000	0	0	0	0.00%	-100.00%	0.00%
Fondo para el frapacc (federal)	0	8,173,320	0	0	0	0.00%	-100.00%	0.00%
Centros de acopio p/limpieza y clasificación de cosechas de f.	0	43,435,000	0	0	0	0.00%	-100.00%	0.00%
Programa federal consejo de cuencas	0	0	616,442	616,442	0	0.00%	100.00%	100.00%
Proyecto int. de cadenas productivas de agave	0	0	18,887,497	18,887,497	0	0.00%	100.00%	100.00%
Programa de desarrollo social	0	0	2,401,000	2,401,000	0	0.00%	100.00%	100.00%
TOTALES	69,343,866	101,861,288	27,404,939	27,404,939	0	0.00%	-73.96%	-63.64%

¹ Fuente: Cuentas Públicas del ejercicio Fiscal 2003 y 2004.

² Con la actualización de las cifras de ejercicios anteriores mediante el Índice Nacional de Precios al Consumidor a diciembre de 2005, se muestran variaciones relativas en términos reales. Ordenamiento legal: Ley de Egresos. Decreto No. 74, Artículo 18.

GOBIERNO DEL ESTADO DE ZACATECAS								
SECRETARÍA DE FINANZAS								
CUENTA PÚBLICA DEL EJERCICIO FISCAL 2005								
PRESUPUESTO EJERCIDO EN TRANSFERENCIAS PARA OTROS PROGRAMAS								
CONCEPTO	PRESUPUESTO				Variación del presupuesto ejercido con respecto a:			
	2003 ¹	2004 ¹	2005		Asignado 2005		Real 2004 ²	Real 2003 ²
	Ejercido	Ejercido	Modificado	Ejercido	Absoluta	Relativa	Relativa	Relativa
Productos financieros ramo general 33	9,214,302	8,096,557	12,752,064	12,752,064	0	0.00%	52.42%	27.33%
Aportaciones y ayudas institucionales	11,945,688	26,131,854	21,800,000	22,039,745	(239,745)	-1.10%	-18.38%	69.75%
Aportaciones al fideicomiso de impuesto sobre nómina ³	55,104,065	61,241,788	0	0	0	0.00%	-100.00%	-100.00%
Aportacion al fideicomiso federal de apoyo a cajas populares	18,216,318	0	0	0	0	0.00%	0.00%	-100.00%
Apoyo para la cong. mpal. ignacio allende	1,000,000	1,200,000	0	0	0	0.00%	-100.00%	-100.00%
Proyecto cerro san simon en guadalupe	250,000	0	0	0	0	0.00%	0.00%	-100.00%
Fortalecimiento de unidades médicas salud (empréstito)	0	57,038,900	0	0	0	0.00%	-100.00%	0.00%
TOTALES	95,730,374	153,709,099	34,552,064	34,791,809	(239,745)	-0.69%	-78.09%	-66.56%

¹ Fuente: Cuentas Públicas del ejercicio Fiscal 2003 y 2004.

² Con la actualización de las cifras de ejercicios anteriores mediante el Índice Nacional de Precios al Consumidor a diciembre de 2005, se muestran variaciones relativas en términos reales.

³ Para el ejercicio 2005 se informa en el apartado de inversiones financieras y otras erogaciones.

Ordenamiento legal: Ley de Egresos. Decreto No. 74, Artículo 7.

GOBIERNO DEL ESTADO DE ZACATECAS								
SECRETARÍA DE FINANZAS								
CUENTA PÚBLICA DEL EJERCICIO FISCAL 2005								
PRESUPUESTO EJERCIDO EN ADQUISICIONES								
CONCEPTO	PRESUPUESTO				Variación del presupuesto ejercido con respecto a:			
	2003 ¹	2004 ¹	2005		Asignado 2005		Real 2004 ²	Real 2003 ²
	Ejercido	Ejercido	Modificado	Ejercido	Absoluta	Relativa	Relativa	Relativa
Bienes muebles e inmuebles	43,590,733	4,424,866	33,046,046	32,918,320	127,726	0.39%	619.96%	-30.52%
TOTALES	43,590,733	4,424,866	33,046,046	32,918,320	127,726	0.39%	619.96%	-30.52%

¹ Fuente: Cuentas Públicas del ejercicio Fiscal 2003 y 2004.

² Con la actualización de las cifras de ejercicios anteriores mediante el Índice Nacional de Precios al Consumidor a diciembre de 2005, se muestran variaciones relativas en términos reales. Ordenamiento legal: Ley de Egresos. Decreto No. 74, Artículo 20.

GOBIERNO DEL ESTADO DE ZACATECAS								
SECRETARÍA DE FINANZAS								
CUENTA PÚBLICA DEL EJERCICIO FISCAL 2005								
PRESUPUESTO EJERCIDO EN OBRA PÚBLICA								
CONCEPTO	PRESUPUESTO				Variación del presupuesto ejercido con respecto a:			
	2003 ¹	2004 ¹	2005		Asignado 2005		Real 2004 ²	Real 2003 ²
	Ejercido	Ejercido	Modificado	Ejercido	Absoluta	Relativa	Relativa	Relativa
Gasto de inversión en diversos programas	683,932,091	483,266,769	247,104,422	246,331,412	773,010	0.31%	-50.67%	-66.86%
Aportaciones federales no regularizables	196,190,667	206,586,573	464,794,543	464,669,514	125,029	0.03%	117.68%	117.91%
TOTALES	880,122,758	689,853,342	711,898,965	711,000,926	898,040	0.13%	-0.26%	-25.67%

¹ Fuente: Cuentas Públicas del ejercicio Fiscal 2003 y 2004.

² Con la actualización de las cifras de ejercicios anteriores mediante el Índice Nacional de Precios al Consumidor a diciembre de 2005, se muestran variaciones relativas en términos reales. Ordenamiento legal: Ley de Egresos. Decreto No. 74, Artículo 22.

GOBIERNO DEL ESTADO DE ZACATECAS								
SECRETARÍA DE FINANZAS								
CUENTA PÚBLICA DEL EJERCICIO FISCAL 2005								
PRESUPUESTO EJERCIDO EN INVERSIONES FINANCIERAS Y OTRAS EROGACIONES								
CONCEPTO	PRESUPUESTO				Variación del presupuesto ejercido con respecto a:			
	2003 ¹	2004 ¹	2005		Asignado 2005		Real 2004 ²	Real 2003 ²
	Ejercido	Ejercido	Modificado	Ejercido	Absoluta	Relativa	Relativa	Relativa
Fideicomiso de impuesto sobre nómina	0	0	66,799,109	66,799,109	0	0.00%	100.00%	100.00%
Fideicomiso del sector agropecuario	0	0	67,758,750	67,758,750	0	0.00%	100.00%	100.00%
Fideicomiso de proyectos productivos	0	0	4,177,778	4,177,778	0	0.00%	100.00%	100.00%
Previsiones económicas y salariales	0	17,632,306	5,850,000	5,844,403	5,597	0.10%	-67.92%	100.00%
Aportaciones para desastres naturales y conting. Climat.	18,128,309	0	2,285,465	2,775,740	(490,275)	-21.45%	100.00%	-85.91%
Fondo de erogaciones contingentes	0	0	7,892,672	7,550,785	341,888	4.33%	100.00%	100.00%
Fondo de erogaciones especiales	0	0	10,988,708	10,996,384	(7,676)	-0.07%	100.00%	100.00%
Fondo de contingencias climatológicas (faprac e.)	0	0	644,238	644,238	0	0.00%	100.00%	100.00%
Fortalecimiento de fondo de financiamiento de proyectos sociales	0	2,000,000	0	0	0	0.00%	-100.00%	0.00%
Programa especial de emplacamiento vehicular	7,582,411	36,476,326	0	0	0	0.00%	-100.00%	-100.00%
Progr. esp. adq. eqpo. de rehabilitación (atraves del CEISD)	1,982,221	3,000,312	0	0	0	0.00%	-100.00%	-100.00%
Provisiones económicas tesorería de la federación	4,930,342	5,100,586	0	0	0	0.00%	-100.00%	-100.00%
Programa especial de renovación de licencias de conducir	2,969,967	3,813,929	0	0	0	0.00%	-100.00%	-100.00%
Adquisición de equipo médico para el hospital general	6,155,000	0	0	0	0	0.00%	-100.00%	-100.00%
Transferencia en apoyo (A.P.A.C.)	3,995,961	2,500,000	0	0	0	0.00%	-100.00%	-100.00%
Fondo de contingencia 7%	0	1,435,291	0	0	0	0.00%	-100.00%	0.00%
Dictámen cuenta pública y proceso de entrega recepción	0	2,070,346	0	0	0	0.00%	-100.00%	0.00%
Aportaciones federales no regularizables	36,712,045	0	0	0	0	0.00%	0.00%	-100.00%
Desarrollo económico, FAMPYME, FIDECAP Y FOAMI	36,712,045	0	0	0	0	0.00%	0.00%	-100.00%
Fondo de contingencias climatológicas (faprac f.)	0	0	1,503,223	1,503,223	0	0.00%	100.00%	100.00%
TOTALES	82,456,257	74,029,096	167,899,943	168,050,409	(150,466)	-0.09%	119.69%	87.51%

¹ Fuente: Cuentas Públicas del ejercicio Fiscal 2003 y 2004.

² Con la actualización de las cifras de ejercicios anteriores mediante el Índice Nacional de Precios al Consumidor a diciembre de 2005, se muestran variaciones relativas en términos reales. Ordenamiento legal: Ley de Egresos. Decreto No. 74, Artículo 5 III y Artículo 25.

GOBIERNO DEL ESTADO DE ZACATECAS								
SECRETARÍA DE FINANZAS								
CUENTA PÚBLICA DEL EJERCICIO FISCAL 2005								
PRESUPUESTO EJERCIDO EN PARTICIPACIONES FEDERALES (FONDO ÚNICO)								
CONCEPTO	PRESUPUESTO				Variación del presupuesto ejercido con respecto a:			
	2003 ¹	2004 ¹	2005		Asignado 2005		Real 2004 ²	Real 2003 ²
	Ejercido	Ejercido	Modificado	Ejercido	Absoluta	Relativa	Relativa	Relativa
Fondo general	529,337,142	557,259,564	613,223,449	613,223,449	0	0.00%	6.50%	6.59%
Fomento municipal	359,317,510	411,516,620	488,967,575	488,967,575	0	0.00%	14.99%	25.20%
Tenencia o uso de vehículos	18,279,410	19,241,023	21,740,444	21,740,444	0	0.00%	9.35%	9.43%
Impuesto especial sobre producción y servicios	7,726,827	11,314,191	9,857,741	9,857,741	0	0.00%	-15.68%	17.38%
Impuesto sobre automóviles nuevos	3,481,024	4,597,389	3,855,668	3,855,668	0	0.00%	-18.84%	1.91%
TOTALES	918,141,913	1,003,928,787	1,137,644,877	1,137,644,877	0	0.00%	9.67%	14.00%

¹ Fuente: Cuentas Públicas del ejercicio Fiscal 2003 y 2004.

² Con la actualización de las cifras de ejercicios anteriores mediante el Índice Nacional de Precios al Consumidor a diciembre de 2005, se muestran variaciones relativas en términos reales. Ordenamiento legal: Ley de Egresos. Decreto No. 74, Artículo 11.

GOBIERNO DEL ESTADO DE ZACATECAS								
SECRETARÍA DE FINANZAS								
CUENTA PÚBLICA DEL EJERCICIO FISCAL 2005								
PRESUPUESTO EJERCIDO EN DEUDA PÚBLICA								
CONCEPTO	P R E S U P U E S T O				Variación del presupuesto ejercido con respecto a:			
	2003 1	2004 1	2 0 0 5		Asignado 2005		Real 20042	Real 20032
	Ejercido	Ejercido	Modificado	Ejercido	Absoluta	Relativa	Relativa	Relativa
Soctiabank inverlat	40,131,865	17,381,264	17,086,202	17,086,202	0	0.00%	-4.87%	-60.83%
Banco del bajo	43,280,451	85,372,327	84,653,403	84,653,405	(2)	-0.00%	-4.04%	79.95%
Fideicomiso de deuda (nafin)	141,621	148,300	154,838	154,838	0	0.00%	1.04%	0.59%
HSBC-méxico (salud)	0	7,100,989	16,577,557	16,577,557	0	0.00%	125.93%	100.00%
ISSSTEZAC (ADEFAS)	0	0	16,293,780	16,293,780	0	0.00%	100.00%	100.00%
TOTALES	83,553,937	110,002,880	134,765,780	134,765,782	(2)	-0.00%	18.56%	48.40%

¹ Fuente: Cuentas Públicas del ejercicio Fiscal 2003 y 2004.

² Con la actualización de las cifras de ejercicios anteriores mediante el Índice Nacional de Precios al Consumidor a diciembre de 2005, se muestran variaciones relativas en términos reales. Ordenamiento legal: Ley de Egresos. Decreto No. 74, Artículo 33 y 34.

GOBIERNO DEL ESTADO DE ZACATECAS								
SECRETARÍA DE FINANZAS								
CUENTA PÚBLICA DEL EJERCICIO FISCAL 2005								
PRESUPUESTO TRANSFERIDO A LOS ORGANISMOS AUTÓNOMOS								
CONCEPTO	PRESUPUESTO				Variación del presupuesto ejercido con respecto a:			
	2003 ¹	2004 ¹	2005		Asignado 2005		Real 2004 ²	Real 2003 ²
	Transferido	Transferido	Modificado	Transferido	Absoluta	Relativa	Relativa	Relativa
Instituto electoral del estado	14,598,000	92,306,486	66,033,812	66,033,812	0	0.00%	-30.77%	316.18%
Comisión estatal de derechos humanos	11,699,998	12,109,500	12,714,975	12,714,975	0	0.00%	1.62%	-0.01%
Comisión estatal para el acceso a la información pública	0	0	4,114,140	4,114,140	0	0.00%	100.00%	100.00%
Universidad Autónoma de Zacatecas ³	0	0	822,048,624	823,848,624	(1,800,000)	-0.22%	100.00%	100.00%
TOTALES	26,297,998	104,415,986	904,911,551	906,711,551	(1,800,000)	-0.20%	740.38%	3072.17%

¹ Fuente: Cuentas Públicas del ejercicio Fiscal 2003 y 2004.

² Con la actualización de las cifras de ejercicios anteriores mediante el Índice Nacional de Precios al Consumidor a diciembre de 2005, se muestran variaciones relativas en términos reales.

³ En los ejercicios anteriores los recursos de la UAZ se consideraban en el partido de transferencia de subsidios.

Ordenamiento legal: Ley de Egresos. Decreto No. 74, Artículo 7.