



_____ y que contiene fotografía, coincidiendo ésta con sus rasgos fisonómicos, una vez que se tuvo a la vista se devuelve al portador; y en su caso procedo a describir su media filiación, siendo de () 57 años de edad, aproximadamente (ésta solamente se calcula por apreciación); sexo masculino; de un metro sesenta centímetros de estatura, aproximadamente (ésta solamente se calcula por apreciación); complexión delgada; color, tipo y tamaño de cabello Canoso, lacio y corto; el rostro de contorno ovulado; cejas seri pobladas; ojos color cafe; nariz chata; boca chica; color de piel morena; señas particulares (en su caso) -----, así mismo procedo a describir las características del domicilio fiscal en mención: siendo éste un (a) local comercial, con actividad o giro de ----- que se encuentra en buenas condiciones, con dos piso(s), ubicado en la zona geográfica de guadalupe; con una superficie aproximada de 100 metros cuadrados, con la siguiente descripción del interior del inmueble Se observa un local vacío y sin muebles; en su interior de fachada en color blanco, con el siguiente nombre comercial visible en rótulo o anuncio luminoso -----, puerta de acceso en color de cristal; y la descripción de los inmuebles adyacentes son Locales comerciales de 90 x 100 m² aproximadamente con puertas metálicas. con el propósito de diligenciar el (los) documento(s) F15-A-11-1907/10, defecha(s) veintinueve de octubre de dos mil veinticuatro emitido(s) por Secretaría de Finanzas consistente en Notificación de inmovilización de Depósitos Bancarios, hago constar que sucedieron los siguientes hechos: que no fue posible realizar la diligencia encomendada toda vez que al haberme constituido en el lugar y a la hora antes mencionada, constaté que el domicilio se encontró Desocupado, y el contribuyente se encuentra No localizable conclusión a la que llegué debido a que El domicilio fiscal no cuenta con servicios de agua y luz al no tener los medidores correspondientes a demar se observa por la ventana el interior sin muebles. por lo que me atendió una persona en dicho domicilio, quien tiene una relación _____ en su calidad de _____; del contribuyente, quien dijo llamarse C. _____ y manifiesta que el domicilio es correcto, ser mayor de edad y tener capacidad legal para atender el acto, misma que se identificó con _____ expedida(o) por _____, con número _____ folio _____ año de registro _____, Estado _____, Municipio _____, Localidad _____, sección _____, emisión _____ vigente _____ y que contiene fotografía que corresponde a los rasgos fisonómicos de la persona que atiende, una vez que se tuvo a la vista se devuelve al portador; y en su caso al solicitarle una identificación, no la muestra manifestando que _____, por lo que procedo a describir su media filiación, siendo de () _____ años de edad aproximadamente (ésta solamente se calcula por apreciación); sexo _____; de _____ metro _____ centímetros de estatura, aproximadamente, (ésta solamente se calcula por apreciación); complexión _____; color, tipo y tamaño de cabello _____; el rostro de contorno _____; cejas _____; ojos color _____; nariz _____; boca _____; color de piel _____; señas particulares (en su caso) _____; quien al requerirle la presencia del contribuyente, representante legal o persona a la que va dirigido el documento, manifestó expresamente que _____, a lo que le cuestioné si conoce al contribuyente o deudor _____ al cual va dirigida la diligencia, a lo que me contestó que _____, por lo que le solicité



atentamente describiera al contribuyente o deudor ya citado, a lo que procedió a describirlo de la siguiente manera _____

_____ a su vez le cuestioné si dicho contribuyente o deudor continúa ocupando dicho domicilio, a lo que contestó que _____, posteriormente le pregunté si tiene conocimiento desde cuando la persona buscada desocupó el domicilio y si en su caso sabe su nuevo domicilio, número telefónico, correo electrónico o cualquier otro dato que permita su localización, a lo que me respondió _____

_____, nuevamente le cuestioné a dicha persona sobre el nombre, denominación o razón social de quien ocupa el domicilio, manifestando que tiene ocupando dicho domicilio, a lo que me respondió que _____, así como el tiempo que conocimiento de si el domicilio es propio o es rentado por la persona o razón social que ocupa dicho domicilio, manifestando que _____, así como el nombre de los socios o accionistas, representante legal, giro de la empresa y fecha de constitución en su caso, a lo que me informó lo siguiente: _____

_____ así mismo, solicité a la persona que me atendió, copia del aviso de inscripción al RFC del contribuyente que ocupa el domicilio, y la identificación y comprobación documental de los bienes ubicados en el domicilio, para determinar que no son propiedad del contribuyente a quien va dirigida la diligencia, para lo cual procedió a _____, observándose en el domicilio la actividad preponderante y/o por el dicho de la persona con quien se entiende la diligencia quien manifestó que la actividad preponderante es _____; por lo anterior, procedí a recabar información con el vecino quien dijo llamarse C. _____ con domicilio en Calle Francisco Garza Salinas #313-A, Fracc. las Arboledas Bv. Guadalupe, Zacatecas. para lo cual describo las características de este inmueble: siendo un (a) Local comercial con actividad o giro de venta de partes de Guadalupe, Zac. con un piso(s); ubicado en la zona geográfica de Guadalupe, Zac. con una superficie aproximada de 90 metros cuadrados; de fachada en color beige; con el siguiente nombre comercial visible en rótulo o anuncio luminoso "Dulce Obsesión" puerta de acceso en color de cristal; así mismo pregunté a la persona que me atiende, desde cuando ocupa este domicilio, a lo que me respondió que seis años aproximadamente; quien se identificó con no se identifica expedida por _____, con número _____ folio _____, año de registro _____, Estado _____, Municipio _____, Localidad _____, sección _____, emisión _____, con fotografía, coincidiendo ésta con sus rasgos fisonómicos, una vez que se tuvo a la vista se devuelve al portador; y en su caso, al solicitarle una identificación, no la muestra manifestando que no cuenta con ella de momento, por lo que procedo a describir su media filiación, siendo de () 30 años de edad aproximadamente, (ésta solamente se calcula por apreciación); sexo Femenino de un metro cincuenta y cinco centímetros de estatura, aproximadamente, (ésta solamente se calcula por apreciación); complexión delgada; color, tipo y tamaño de cabello castaño lacio y medio; el rostro de contorno ovaleado; cejas semipolvadas; ojos color cafe; nariz chata; boca mediana; color de piel morena; señas particulares (en su caso) _____, quien al preguntarle por el domicilio de Operadora Turística Argentina, S.A. DE CV me informó que la empresa solicitada desocupó el domicilio hace aproximadamente dos años, también pregunté con el vecino quien dijo llamarse C. No declara su nombre con domicilio en Calle Francisco Garza Salinas #311-B, col. las Arboledas Bv. Guadalupe, Zac. y procedo a describir las características de este inmueble: siendo un (a) Local comercial con actividad o giro de Venta, Rentas y servicio para copiado con un piso(s); ubicado en la zona geográfica de Guadalupe, Zac. con una superficie aproximada de 90 metros cuadrados; de fachada en color blanco; con el siguiente nombre comercial visible en rótulo o anuncio luminoso RICOH puerta de acceso en color de cristal; así mismo pregunté a la persona que me atiende, desde cuando ocupa este domicilio, a lo que me



respondió que 5 años aproximadamente; quien se identificó con no se identifica, expedida por _____, con número _____, folio _____, año de registro _____, Estado _____, Municipio _____, Localidad _____, sección _____, emisión _____, con fotografía, coincidiendo ésta con sus rasgos fisonómicos, una vez que se tuvo a la vista se devuelve al portador; y en su caso al solicitarle una identificación, no la muestra, manifestando que no cuenta con ella de momento, por lo que procedo a describir su media filiación, siendo de () 57 años de edad aproximadamente (ésta solamente se calcula por apreciación); sexo masculino; de un metro sesenta centímetros de estatura, aproximadamente, (ésta solamente se calcula por apreciación); complejión delgada; color, tipo y tamaño de cabello cenizo x corto el rostro de contorno ovulado; cejas semipobladas, ojos color cafe; nariz chata; boca chica; color de piel morena; señas particulares (en su caso) _____, quien al preguntarle por el domicilio de Operadora Turística Anjitar, S.A. DE CV. o su representante legal, me informó que La empresa o rason social buscada desocupo hace aproximadamente mas de dos años y que desconoce para donde se cambio, por lo que concluí que el contribuyente se encuentra No localizable debido a que El domicilio físico se encuentra desocupado y no cuenta con servicios de agua y luz, además por que así puede observar a través de la puerta y las ventanas y a que no tienen cortinas y no cuenta con muebles en su interior. A si mismo por la información de los vecinos de los numeros 311-B y 313-A quienes manifiestan que la empresa buscada se fue y dejo

Cierre del Acta Circunstanciada

No habiendo más hechos que circunstanciar, doy por concluida la presente Acta Circunstanciada de Hechos, siendo las diez y cuarenta horas con cuarenta minutos del día en que se actúa, haciendo del conocimiento de la Secretaría de Finanzas, lo narrado con anterioridad para todos los efectos legales conducentes, firmando para constancia.

Croquis de ubicación del domicilio

Juan Manuel Pavlador Villar
Nombre, firma y número de empleado del Verificador, Notificador y Ejecutor N-232562

- el domicilio hace aproximadamente dos años y que desconocen su paradero o para donde se cambiaron. El domicilio físico es en local de 90 m² aproximadamente en el segundo piso, cuenta con un ventanera grande y puerta de cristal y de aluminio al cual se puede apreciar desde afuera que no cuenta con muebles en su interior. Por tal motivo no se llevo a cabo la presente diligencia.

calle Francisco Garcia Salinas

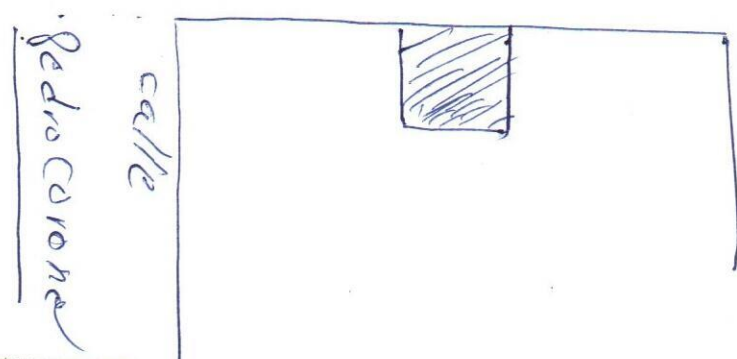

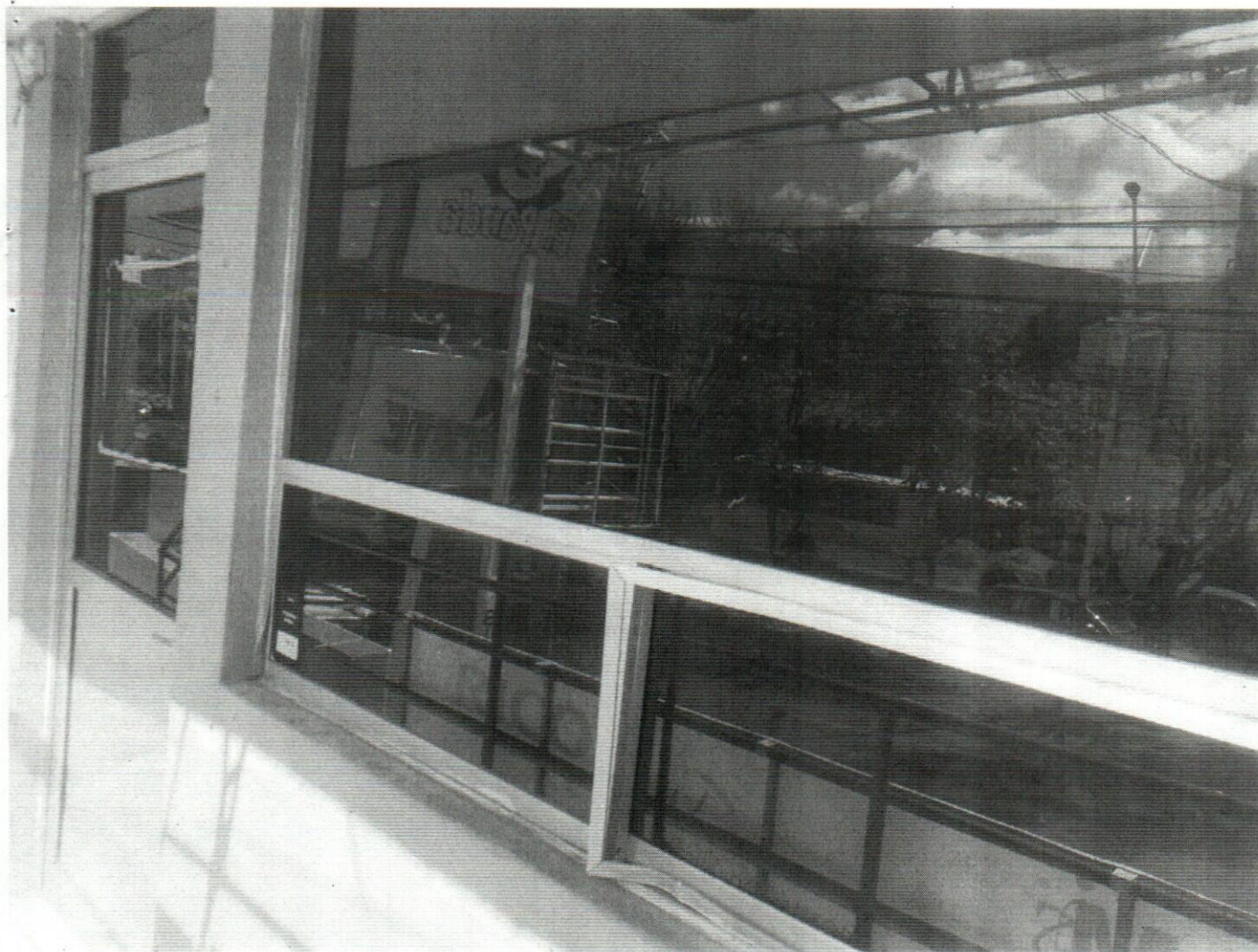

Donwilio Fisca #311 Int: C



Primer Vecino #311-B



Segundo Vecino #313 Int: A