CUENTA PÚBLICA 2023

MUNICIPIO DE TABASCO, ZAC.

ACTA DE CABILDO No. 48

MIERCOLES 28 DE FEBRERO DE 2023
HONORABLE AYUNTAMIENTO 2021-2024
LIC. GILBERTO MARTINEZ ROBLES
PRESIDENTE MUNICIPAL
TABASCO ZACATECAS.

CONGREGADOS LOS INTEGRANTES DEL HONORABLE AYUNTAMIENTO, EN LA SALA DE CABILDO DE ESTA PRESIDENCIA MUNICIPAL DE TABASCO ZACATECAS, SE DA INICIO A LA REUNIÓN NÚMERO CUARENTA Y OCHO DE CABILDO EN FORMATO **ORDINARIA** DE CARÁCTER PÚBLICO, CON LA PROPUESTA DEL SIGUIENTE ORDEN DEL DÍA:

I. **PASE DE LISTA.**
II. **INSTALACIÓN LEGAL DE LA ASAMBLEA.**
III. **APROBACION DEL ORDEN DEL DIA.**
IV. **DISPENSA DE LA LECTURA DEL ACTA DE LA ASAMBLEA ANTERIOR.**
V. **APROBACION DEL CONTENIDO DEL ACTA DE ASAMBLEA ANTERIOR, CELEBRADA EN FECHA 31 DE ENERO DE 2024.**
VI. **ANÁLISIS Y APROBACIÓN DE AJUSTES PRESUPUESTALES, CORRESPONDIENTES AL MES DE DICIEMBRE DE 2023.**
VII. **ANÁLISIS Y APROBACIÓN DE AMPLIACIÓN AL PRESUPUESTO DE INGRESOS Y EGRESOS, CORRESPONDIENTE AL MES DE DICIEMBRE DEL 2023.**
VIII. **ANÁLISIS Y APROBACIÓN DE RECLASIFICACIÓN AL PRESUPUESTO DE INGRESOS, CORRESPONDIENTES AL MES DE DICIEMBRE DE 2023.**
IX. **ANÁLISIS Y APROBACIÓN DE AJUSTES PRESUPUESTALES, CORRESPONDIENTES AL PROYECTO DE INMMUTA MES DICIEMBRE 2023.**
X. **ANÁLISIS Y APROBACIÓN DE INFORMES CONTABLES, CORRESPONDIENTES AL MES DE DICIEMBRE 2023.**
XI. **ANÁLISIS Y APROBACIÓN DE INFORMES CONTABLES CORRESPONDIENTES AL CUARTO TRIMESTRE 2023.**
XII. **ANÁLISIS Y APROBACIÓN DE LA CUENTA PÚBLICA, CORRESPONDIENTE AL EJERCICIO 2023.**
XIII. **ANÁLISIS Y APROBACIÓN DE INFORMES DE DICIEMBRE 2023 DE OBRAS PÚBLICAS (PMO)**
XIV. **ANÁLISIS Y APROBACIÓN DE TECHUMBRE EN LA CAPILLA VIRGEN DE GUADALUPE EN COL. BENITO JUÁREZ PROYECTO PMO.**
XV. **ANÁLISIS Y APROBACIÓN DE PRESUPUESTO DE INGRESOS Y DE EGRESO PROGRAMA DE REGULARIZACIÓN DE VEHÍCULOS EXTRANJERO 2023.**
XVI. **SOLICITUD DE ANUENCIA PARA LA VENTA, DISTRIBUCIÓN, ALMACENAJE Y CONSUMO DE BEBIDAS ALCOHÓLICAS, A NOMBRE DE NAYELY MACÍAS GARCÍA EN LA CALLE ROBLE NO. 148, FRACC. ARBOLEDAS, TABASCO, ZAC.**
XVII. **SOLICITUD DE ANUNCIA PARA LA VENTA, DISTRIBUCIÓN, ALMACENAJE Y CONSUMO DE BEBIDAS ALCOHÓLICAS, A NOMBRE DE DENI LARA IBARRA EN FRANCISCO ZARCO NO. 23, COL. CENTRO, TABASCO, ZAC.**
XVIII. **RATIFICAR Y EN SU CASO NOMBRAR AL CONSEJO CIUDADANO PARA EL DESARROLLO CULTURAL MUNICIPAL.**
XIX. **CONFORMACIÓN DE COMISIÓN DE ENTREGA Y DESIGNACIÓN DE COORDINADOR TÉCNICO.**
XX. **ASUNTOS GENERALES.**
XXI. **CLAUSURA DE LA SESIÓN.**

I. **PASE DE LISTA.** DIO INICIO LA PRESENTE REUNIÓN CON EL PASE DE LISTA DE LOS ASISTENTES, SE ENCONTRARON PRESENTES LOS EDILES LORENA RUVALCABA MURILLO, FELIPE AVALOS ROMO, HEIDY PAOLA OROZCO, RODRÍGUEZ, MARÍA CONCEPCIÓN RUIZ RODRÍGUEZ, ARMANDO GARAY HARO, OFELIA CAMACHO CARREÓN, LA SINDICO MUNICIPAL JULIA HILDA CONTRERAS LOPEZ Y EL PRESIDENTE MUNICIPAL GILBERTO MARTÍNEZ ROBLES, A LA PRESENTE SESIÓN DEL H. AYUNTAMIENTO 2021-2024.

Lorena Ruvalcaba Murillo

II. **INSTALACIÓN LEGAL DE LA ASAMBLEA.** ACTO SEGUIDO SE PIDIÓ A LOS PRESENTES SE PUSIERAN DE PIE PARA LA INSTALACIÓN LEGAL DE LA PRESENTE SESIÓN. EL PRESIDENTE MUNICIPAL LIC. GILBERTO MARTÍNEZ ROBLES, TOMÓ LA PALABRA DANDO LA BIENVENIDA A LOS PRESENTES A LA REUNIÓN **NÚMERO CUARENTA Y OCHO ORDINARIA,** Y SIENDO LAS 10:58 AM HORAS DEL DÍA **MIERCOLES 28 DE FEBRERO DE 2024**, QUEDÓ LEGALMENTE INSTALADA LA **CUADRAGÉSIMA OCTAVA SESIÓN ORDINARIA** DE CABILDO DEL HONORABLE AYUNTAMIENTO 2021-2024 CON LA ASISTENCIA DE **OCHO** DE SUS **ONCE MIEMBROS**.

III. **APROBACIÓN DEL ORDEN DEL DÍA.** CONTINUANDO CON EL TERCER PUNTO SE PROCEDE A LA LECTURA AL ORDEN DEL DÍA, UNA VEZ ANALIZADO, SE SOMETIÓ A VOTACIÓN Y QUEDA APROBADO POR **UNANIMIDAD**.

IV. **DISPENSA DE LA LECTURA DEL ACTA DE LA ASAMBLEA ANTERIOR.** EN ESTE PUNTO SE SOLICITA LA DISPENSA, EN VIRTUD DE QUE EL ACTA DE LA ASAMBLEA ANTERIOR CELEBRADA EN FECHA 31 DE ENERO DE 2024, POR ACUERDO DE CABILDO EL ACTA FUE ENVIADA CON ANTERIORIDAD A LOS EDILES PARA SU CONOCIMIENTO, SE SOMETE A VOTACIÓN Y QUEDA APROBADA POR **MAYORIA, CON UNA ABSTENCION DE LA EDIL RUIZ RODRIGUEZ.**

V. **APROBACIÓN DEL CONTENIDO DEL ACTA DE LA ASAMBLEA ANTERIOR, CELEBRADA EN FECHA 31 DE ENERO DE 2024.** UNA VEZ ANALIZADA EL ACTA, SE SOMETIÓ A VOTACIÓN Y QUEDA APROBADA POR **MAYORIA, CON DOS ABSTENCIONES DE LOS EDILES RUIZ RODRIGUEZ Y GARAY HARO**.

VI. **ANÁLISIS Y APROBACIÓN DE AJUSTES PRESUPUESTALES, CORRESPONDIENTES AL MES DE DICIEMBRE DE 2023.** HACE EL USO DE LA VOZ EL N ENCARGADO DE TESORERÍA JOSÉ GARCÍA ÁLVAREZ, QUIEN LES HACE DEL CONOCIMIENTO DEBIDO QUE CON ANTERIORIDAD SE LES MANDO LA INFORMACIÓN, ÉL SE ENCUENTRA PARA RESOLVER LAS DUDAS QUE TUVIERAN, COMENTA TAMBIÉN QUE EN DICIEMBRE COMO ES EL CIERRE DE AÑO ES DONDE SE HACEN MÁS AJUSTES PRESUPUESTALES DEBIDO A QUE ALGUNAS PARTIDAS YA CUENTAN CON UN MUY BAJO PRESUPUESTO Y EN SU CASO ALGUNAS OTRAS PARTIDAS NECESITAN Y SE LES TIENE QUE TRASPASAR DE LO QUE SE TIENE DISPONIBLE, POR EL HECHO DE QUE ES EL CIERRE DE AÑO, ES MUY POSIBLE QUE EN EL CONCENTRADO SE VEAN MÁS MOVIMIENTOS EN COMPARACIÓN A MESES ANTERIORES REFERENTE A LO QUE ES EL PRESUPUESTO DE EGRESOS, PARTICIPA LA EDIL RUÍZ RODRÍGUEZ CUESTIONANDO SOBRE SI LA CUENTA NUMERO 191 GASTOS DE ORDEN SOCIAL SON AUMENTOS, A LO QUE EL TESORERO LE COMENTA QUE EFECTIVAMENTE ES UN AUMENTO, CONTINUA LA EDIL RUÍZ RODRÍGUEZ CUESTIONANDO SOBRE QUE ABARCA ESE CONCEPTO DE ORDEN SOCIAL, EL TESORERO LE COMENTA QUE SE ABARCA TODO EL GASTO QUE VIENE SIENDO EVENTOS PARA LA POBLACIÓN, LO QUE ES EL MES DE DICIEMBRE Y SUS FIESTAS DECEMBRINAS, EVENTOS NAVIDEÑOS, LA FERIA, ENTRE OTROS, CONTINUA LA EDIL RUÍZ RODRÍGUEZ CUESTIONANDO SOBRE SI ESOS YA FUERON GASTOS CUANDO ES CARGO, LE COMENTA EL TESORERO QUE ES CARGO ES CUANDO LA CUENTA NO TIENE EL PRESUPUESTO SUFICIENTE Y CUANDO ES ABONO SE LES QUITA A LAS PARTIDAS QUE TODAVÍA TIENEN DISPONIBLE, PARTICIPA LA EDIL GARAY GÓMEZ CUESTIONANDO SI LOS AJUSTES SON DEL CUATRIMESTRE O SOLO DE DICIEMBRE, LE CONTESTA EL TESORERO QUE ES ÚNICAMENTE DE DICIEMBRE, CONTINUA LA EDIL GARAY GÓMEZ CUESTIONANDO SI FUERON 200,000 PESOS SOLO DE GASOLINAS YA QUE HAY VARIAS PARTIDAS SOBRE GASOLINAS, LE COMENTA EL CONTADOR QUE NORMALMENTE AL FINAL DEL AÑO LAS PARTIDAS SE VAN ACOTANDO Y EN ESTE CASO SI APARECEN VARIAS VECES LO QUE ES EL COMBUSTIBLE ES PORQUE YA NO TENÍAN EL PRESUPUESTO SUFICIENTE Y EL GASTO SE TIENE QUE REALIZAR ENTONCES SE LE TOMA DE OTRAS PARTIDAS, CONTINUA LA EDIL GARAY GÓMEZ CUESTIONANDO SI SIEMPRE ES ASÍ DE AMPLIO EL GASTO

Lorena Rivalcaba Murillo

AL MES, A LO QUE LE RESPONDE EL PRESIDENTE MUNICIPAL QUE SÍ, INCLUSO SE GASTA MÁS QUE ESO, COMENTA EL TESORERO QUE NORMALMENTE SE PRESUPUESTA EL GASTO ANUAL QUE A VECES NO DA PARA EL AÑO EN TOTAL, EN ESTE CASO COMO ES DICIEMBRE, PUES EN DICIEMBRE SE TIENEN QUE HACER LOS AJUSTES NECESARIOS PARA PODERLOS REGISTRAR POR ESO EN MESES ANTERIORES NO LO VEÍAN AHÍ, PORQUE TODAVÍA TENÍAN DISPONIBLE EN LA PARTIDA PRESUPUESTO ENTONCES ES NECESARIO PASARLE, CONTINUA LA EDIL GARAY GÓMEZ CUESTIONANDO SI EN EL MES DE DICIEMBRE FUERON ESOS 200,000 EXTRA, A LO QUE EL PRESIDENTE MUNICIPAL LE COMENTA QUE NO, QUE EN OCASIONES SI HAY ESOS ALTIBAJOS EN EL CONSUMO, DONDE UNOS MESES SALEN MÁS ARRIBA Y OTROS MESES MÁS ABAJO, COMENTA TAMBIÉN QUE EN ESTE PRIMER MES QUE LE HA TOCADO AL CONTADOR LE INFORMÓ QUE HA BAJADO ALREDEDOR DE 20,000 PESOS EL CONSUMO DE COMBUSTIBLE RESPECTO A LO QUE EN PROMEDIO SE VENÍA GASTANDO ANTERIORMENTE, CONTINUA EL PRESIDENTE COMENTANDO QUE SE ESTÁ PONIENDO UN CUIDADO A ESA PARTE DEBIDO A QUE TAMBIÉN SE LES HACE ELEVADO PERO HA SIDO ÚNICAMENTE LO QUE DE VERDAD SE HA NECESITADO, MENCIONA TAMBIÉN QUE LOS VEHÍCULOS YA NO SE ENCUENTRAN EN BUEN ESTADO Y ESTO OCASIONA QUE GASTEN MÁS GASOLINA, Y NO SOLO EN ESO SINO EN REFACCIONES SE HA VENIDO GASTANDO BASTANTE DEBIDO AL ESTADO DE CADA UNO, MENCIONA TAMBIÉN QUE SE VERÁ LA MANERA DE TRATAR DE CONSEGUIR ALGUNOS VEHÍCULOS QUE AYUDEN A MEJORAR ESA PARTE, PORQUE APARTE DEL GASTO TAMBIÉN SE MERMA EL SERVICIO, DEBIDO A QUE PARA NO SUSPENDER DICHO SERVICIOS SE HACEN LOS GASTOS NECESARIOS PARA NO SUSPENDERLO, ES POR ESO QUE EN GASOLINA Y REFACCIONES SI HAY MUCHO GASTO PERO TODO SE HA NECESITADO, CONTINUA EL PRESIDENTE COMENTANDO QUE SE ESTÁ TRATANDO DE QUE SEA MENOS Y EN EL MES DE FEBRERO SE HA VISTO REFLEJADO CON EL AHORRO DE 20,000 PESOS MENOS, CONTINUA LA EDIL GARAY GÓMEZ COMENTANDO QUE ENTONCES MÁS BIEN ES POR EL AJUSTE, A LO QUE EL CONTADOR COMENTA QUE REVISANDO EL ESTADO EN EL PRESUPUESTO DE EGRESOS EL GASTO ASCIENDE EN COMBUSTIBLE CERCA DE LOS 400,000 PESOS Y EN LA ÚLTIMA QUINCENA FUE APROXIMADAMENTE LO QUE SE GASTÓ FUERON 200,000 MIL, ENTONCES EN PROMEDIO MENSUAL SE ESTABA YENDO CERCA DE LOS 400,000 MIL, COMENTA TAMBIÉN EL TESORERO QUE LAS AMPLIACIONES A LA PARTIDA ES PORQUE SE LE TIENE QUE DAR PRESUPUESTO SINO NO SE PUEDE REGISTRAR CONTABLEMENTE PERO SI ESTÁN EN EL GASTO QUE VENÍA MANEJANDO MENSUALMENTE, PARTICIPA LA EDIL OROZCO RODRÍGUEZ CUESTIONANDO SOBRE LA 212 OTRAS ASESORÍAS PARA LA OPERACIÓN DE PROGRAMAS, COMENTA EL TESORERO QUE DESCONOCE QUE FUERON LAS EROGACIONES QUE SE HICIERON QUE SE REALIZARON, PERO QUE ES ASESORÍA PARA ALGÚN PROGRAMA EN ESPECÍFICO, PARTICIPA EL PRESIDENTE MUNICIPAL CUESTIONANDO SOBRE SI SERÁ LO DEL CONTADOR JORGE, A LO QUE EL TESORERO LE COMETA QUE LO DEL CONTADOR JORGE NO ASCIENDE A TANTO EL MONTO MENSUAL, CONTINUA EL PRESIDENTE COMENTANDO QUE SE CHEQUE CON LAS AUXILIARES DE TESORERÍA PARA SABER LO QUE ES ESE CONCEPTO, COMENTA EL TESORERO QUE LA CUENTA 212 ES SOBRE UNA DEMANDA QUE SE TENÍA CON LA CONAGUA ES POR ESO QUE SE LE TUVO QUE PASAR ESE PRESUPUESTO QUE DE HECHO NO SE PAGÓ EN DICIEMBRE SINO QUE QUEDÓ REGISTRADO EN DEUDA, PARTICIPA LA SÍNDICA MUNICIPAL COMENTANDO QUE CON ANTERIORIDAD SE LLEGÓ UNA DEMANDA POR PARTE DE LA CONAGUA Y EN SU MOMENTO PARA PODERLA CONTESTAR SE TENÍA QUE CONTRATAR UNA PERSONA ESPECIALISTA PARA PODERLA GANAR, POR LO CUAL SE SOLICITÓ LA AUTORIZACIÓN ANTE CABILDO PARA CONTRATAR A LA PERSONA, DICHA PERSONA COBRÓ DE ACUERDO A LOS ARANCELES, ES DECIR DE ACUERDO AL MONTO DE LA MULTA QUE LE DAN AL MUNICIPIO LA CONAGUA HACE EL COBRO QUE FUE ALREDEDOR DEL 20% AL 25% Y ASCENDÍA A 80,000 PESOS MÁS EL ISR, COMENTA TAMBIÉN LA SÍNDICA QUE EL ACUERDO EN CABILDO FUE DE PAGARLE 40,000 PESOS AL INICIO Y 40,000 AL ENTREGAR LA RESOLUCIÓN, NADA MAS QUE LA LICENCIADA TUVO PROBLEMAS CON SU CONTADORA Y NO PUDO EMITIR LA FACTURA, EL CUAL FUE ALGO COMPLEJO DEBIDO A QUE EMITIERON UNA QUE NO ERA, LUEGO CANCELARLA, SALIÓ LA RESOLUCIÓN Y

Lorena Rivalcaba Murillo

NO SALÍA EL PAGO, ENTONCES EL CONTADOR SANTIAGO LO QUE HIZO FUE PASARLO A DEUDA PARA PODER HACER LA EROGACIÓN QUE TERMINO SALIENDO POR EL MONTO COMPLETO, ADEMÁS DE QUE LA RESOLUCIÓN SALIÓ A FAVOR DEL MUNICIPIO Y EN VEZ DE PAGAR EL TOTAL DE LA MULTA SE PAGARON ÚNICAMENTE LOS 80,000 MÁS EL ISR, PARTICIPA EL PRESIDENTE MUNICIPAL COMENTANDO QUE ÚNICAMENTE EL CONCEPTO QUIZÁ NO FUE EL CORRECTO, QUE SE DEBIÓ PONER COMO ASESORÍA JURÍDICA, ANALIZANDO EL PUNTO, SE SOMETE A VOTACIÓN Y EL PUNTO DE ACUERDO ES APROBADO POR **UNANIMIDAD, DOY CUENTA Y REGISTRO LA ASISTENCIA DE LA EDIL GARAY GÓMEZ.**

MUNICIPIO DE TABASCO
ESTADO DE ZACATECAS

AJUSTES PRESUPUESTALES DEL MES DE DICIEMBRE 2023

No	CUENTA	DESCRIPCION	CARGO	ABONO	CONCEPTO DEL MOVIMIENTO
1	8220-561-101001-110-1111-1	DIETAS G. Corriente		$47,283.00	Monto Modificado
2	8220-561-101001-110-1131-1	SUELDOS BASE G. Corriente		$119,960.00	Monto Modificado
3	8220-561-101001-110-1341-1	COMPENSACIONES ADICIONALES POR SERVICIOS ESPECIALES G. Corriente		$7,000.00	Monto Modificado
4	8220-561-101001-110-1321-1	PRIMAS DE VACACIONES Y DOMINICAL G. Corriente		$11,440.00	Monto Modificado
5	8220-561-101001-110-1322-1	GRATIFICACIÓN DE FIN DE AÑO G. Corriente		$27,315.00	Monto Modificado
6	8220-111-101001-110-2211-1	PRODUCTOS ALIMENTICIOS PARA PERSONAS DERIVADO DE LA PRESTACIÓN DE SERVICIOS PUBLICOS		$1,562.99	Monto Modificado
7	8220-111-101001-110-2215-1	PRODUCTOS ALIMENTICIOS PARA EL PERSONAL DERIVADO DE ACTIVIDADES EXTRAORDINARIAS G. Corriente		$820.73	Monto Modificado
8	8220-111-101001-110-2231-1	UTENSILIOS PARA EL SERVICIO DE ALIMENTACIÓN G. Corriente	$792.00		Monto Modificado
9	8220-111-101001-110-2611-1	GASOLINA G. Corriente	$24,881.81		Monto Modificado
10	8220-111-101001-110-3752-1	VIÁTICOS NACIONALES G. Corriente		$4,224.42	Monto Modificado
11	8220-561-101001-210-1131-1	SUELDOS BASE G. Corriente		$15,890.00	Monto Modificado
12	8220-561-101001-210-1321-1	PRIMAS DE VACACIONES Y DOMINICAL G. Corriente		$8,770.00	Monto Modificado
13	8220-561-101001-210-1322-1	GRATIFICACIÓN DE FIN DE AÑO G. Corriente	$5,658.00		Monto Modificado
14	8220-111-101001-310-1211-1	HONORARIOS ASIMILABLES A SALARIOS G. Corriente	$43,256.98		Monto Modificado
15	8220-111-101001-310-2121-1	MATERIALES Y ÚTILES DE IMPRESIÓN Y REPRODUCCIÓN G. Corriente	$5,790.00		Monto Modificado
16	8220-111-101001-310-2213-1	PRODUCTOS ALIMENTICIOS PARA EL PERSONAL EN LAS INSTALACIONES DE LAS DEPENDENCIAS Y ENTIDADES G.	$1,272.65		Monto Modificado
17	8220-111-101001-310-2231-1	UTENSILIOS PARA EL SERVICIO DE ALIMENTACIÓN G. Corriente	$350.00		Monto Modificado
18	8220-111-101001-310-2471-1	ARTICULOS METÁLICOS PARA LA CONSTRUCCIÓN G. Corriente	$316.32		Monto Modificado
19	8220-111-101001-310-2491-1	OTROS MATERIALES Y ARTICULOS DE CONSTRUCCIÓN Y REPARACIÓN G. Corriente	$298.00		Monto Modificado
20	8220-111-101001-310-2611-1	GASOLINA G. Corriente	$60,872.84		Monto Modificado
21	8220-111-101001-310-2911-1	REFACCIONES ACCESORIOS Y HERRAMIENTAS G. Corriente	$520.00		Monto Modificado
22	8220-111-101001-310-2941-1	REFACCIONES Y ACCESORIOS PARA EQUIPO DE CÓMPUTO G. Corriente	$2,000.00		Monto Modificado
23	8220-111-101001-310-2961-1	REFACCIONES Y ACCESORIOS MENORES DE EQUIPO DE TRANSPORTE G. Corriente	$6,200.00		Monto Modificado
24	8220-111-101001-310-3111-1	SERVICIO DE ENERGÍA ELÉCTRICA G. Corriente	$17,000.00		Monto Modificado
25	8220-111-101001-310-3131-1	SERVICIO DE AGUA G. Corriente		$5,535.00	Monto Modificado
26	8220-111-101001-310-3141-1	SERVICIO TELEFÓNICO CONVENCIONAL G. Corriente	$1,721.00		Monto Modificado
27	8220-111-101001-310-3316-1	OTRAS ASESORÍAS PARA LA OPERACIÓN DE PROGRAMAS G. Corriente	$7,400.00		Monto Modificado
28	8220-111-101001-310-3411-1	SERVICIOS BANCARIOS Y FINANCIEROS G. Corriente		$5,559.76	Monto Modificado
29	8220-111-101001-310-3531-1	MANTENIMIENTO Y CONSERVACIÓN DE BIENES INFORMÁTICOS G. Corriente	$6,484.40		Monto Modificado

Lorena Ruvalcaba Murillo

30	8220-111-101001-310-3611-1	INFORMACION EN MEDIOS MASIVOS DERIVADA DE LA OPERACIÓN Y ADMINISTRACIÓN DE LAS	$7,600.00		Monto Modificado
31	8220-111-101001-310-3752-1	VIÁTICOS NACIONALES G. Corriente		$700.00	Monto Modificado
32	8220-111-101001-310-3814-1	GASTOS DE CEREMONIAL DE LOS TITULARES DE LAS DEPENDENCIAS Y ENTIDADES G. Corriente	$901.00		Monto Modificado
33	8220-111-101001-310-3821-1	GASTOS DE ORDEN SOCIAL G. Corriente	$23,829.00		Monto Modificado
34	8220-111-101001-310-3981-1	IMPUESTOS SOBRE NOMINAS Y OTROS QUE SE DERIVEN DE UNA RELACIÓN LABORAL G. Corriente		$6,003.00	Monto Modificado
35	8220-111-101001-310-2614-1	LUBRICANTES Y ADITIVOS G. Corriente	$320.00		Monto Modificado
36	8220-561-101001-310-1131-1	SUELDOS BASE G. Corriente		$268,500.00	Monto Modificado
37	8220-561-101001-310-1311-1	PRIMA QUINQUENAL POR AÑOS DE SERVICIO EFECTIVOS PRESTADOS G. Corriente		$300.00	Monto Modificado
38	8220-561-101001-310-1331-1	REMUNERACIONES POR HORAS EXTRAORDINARIAS G. Corriente		$6,864.58	Monto Modificado
39	8220-561-101001-310-1341-1	COMPENSACIONES ADICIONALES POR SERVICIOS ESPECIALES G. Corriente		$3,600.00	Monto Modificado
40	8220-561-101001-310-1432-1	CUOTAS AL RCV G. Corriente	$57,201.12		Monto Modificado
41	8220-561-101001-310-1596-1	BONO DE DESPENSA G. Corriente	$10,000.00		Monto Modificado
42	8220-561-101001-310-1321-1	PRIMAS DE VACACIONES Y DOMINICAL G. Corriente		$36,005.00	Monto Modificado
43	8220-561-101001-310-1322-1	GRATIFICACIÓN DE FIN DE AÑO G. Corriente		$11,932.00	Monto Modificado
44	8220-111-101001-410-2611-1	GASOLINA G. Corriente	$13,937.91		Monto Modificado
45	8220-111-101001-410-3752-1	VIÁTICOS NACIONALES G. Corriente	$500.00		Monto Modificado
46	8220-111-101001-410-2614-1	LUBRICANTES Y ADITIVOS G. Corriente	$770.00		Monto Modificado
47	8220-561-101001-410-1131-1	SUELDOS BASE G. Corriente		$6,773.37	Monto Modificado
48	8220-561-101001-410-1331-1	REMUNERACIONES POR HORAS EXTRAORDINARIAS G. Corriente		$1,558.56	Monto Modificado
49	8220-561-101001-410-1321-1	PRIMAS DE VACACIONES Y DOMINICAL G. Corriente		$6,673.19	Monto Modificado
50	8220-561-101001-410-1322-1	GRATIFICACIÓN DE FIN DE AÑO G. Corriente		$3,594.77	Monto Modificado
51	8220-561-101001-610-1131-1	SUELDOS BASE G. Corriente		$51,350.00	Monto Modificado
52	8220-561-101001-610-1321-1	PRIMAS DE VACACIONES Y DOMINICAL G. Corriente		$2,282.00	Monto Modificado
53	8220-561-101001-610-1322-1	GRATIFICACIÓN DE FIN DE AÑO G. Corriente		$5,353.00	Monto Modificado
54	8220-111-101001-710-2611-1	GASOLINA G. Corriente	$63,322.93		Monto Modificado
55	8220-111-101001-710-2911-1	REFACCIONES ACCESORIOS Y HERRAMIENTAS G. Corriente	$1,351.00		Monto Modificado
56	8220-111-101001-710-3752-1	VIÁTICOS NACIONALES G. Corriente		$2,520.00	Monto Modificado
57	8220-111-101001-710-2614-1	LUBRICANTES Y ADITIVOS G. Corriente	$1,860.00		Monto Modificado
58	8220-111-101001-710-2161-1	MATERIAL DE LIMPIEZA DE OFICINA G. Corriente	$1,000.00		Monto Modificado
59	8220-561-101001-710-1131-1	SUELDOS BASE G. Corriente	$143,901.13		Monto Modificado
60	8220-561-101001-710-1341-1	COMPENSACIONES ADICIONALES POR SERVICIOS ESPECIALES G. Corriente	$1,500.00		Monto Modificado
61	8220-561-101001-710-1711-1	ESTÍMULOS POR PRODUCTIVIDAD Y EFICIENCIA G. Corriente	$7,200.00		Monto Modificado
62	8220-561-101001-710-2461-1	MATERIAL ELÉCTRICO Y ELECTRÓNICO G. Corriente	$136.00		Monto Modificado

Lorena Rosalcaba Murillo

63	8220-111-101001-810-2211-1	PRODUCTOS ALIMENTICIOS PARA PERSONAS DERIVADO DE LA PRESTACIÓN DE SERVICIOS PÚBLICOS		$439.29	Monto Modificado
64	8220-111-101001-810-2231-1	UTENSILIOS PARA EL SERVICIO DE ALIMENTACIÓN G. Corriente		$1,001.00	Monto Modificado
65	8220-111-101001-810-2611-1	GASOLINA G. Corriente	$13,400.00		Monto Modificado
66	8220-111-101001-810-3121-1	GAS G. Corriente	$3,050.00		Monto Modificado
67	8220-111-101001-810-3131-1	SERVICIO DE AGUA G. Corriente	$3,500.00		Monto Modificado
68	8220-111-101001-810-3752-1	VIÁTICOS NACIONALES G. Corriente		$960.67	Monto Modificado
69	8220-111-101001-810-2111-1	PAPELERÍA DE OFICINA G. Corriente		$1,099.35	Monto Modificado
70	8220-111-101001-810-2161-1	MATERIAL DE LIMPIEZA DE OFICINA G. Corriente	$160.00		Monto Modificado
71	8220-561-101001-810-1131-1	SUELDOS BASE G. Corriente		$343,941.77	Monto Modificado
72	8220-561-101001-810-1321-1	PRIMAS DE VACACIONES Y DOMINICAL G. Corriente		$27,462.00	Monto Modificado
73	8220-561-101001-810-1322-1	GRATIFICACIÓN DE FIN DE AÑO G. Corriente		$52,231.00	Monto Modificado
74	8220-561-101001-910-1131-1	SUELDOS BASE G. Corriente	$64.00		Monto Modificado
75	8220-561-101001-910-1321-1	PRIMAS DE VACACIONES Y DOMINICAL G. Corriente		$1,946.00	Monto Modificado
76	8220-561-101001-A10-1131-1	SUELDOS BASE G. Corriente		$328,345.00	Monto Modificado
77	8220-561-101001-A10-1331-1	REMUNERACIONES POR HORAS EXTRAORDINARIAS G. Corriente		$7,781.74	Monto Modificado
78	8220-561-101001-A10-1341-1	COMPENSACIONES ADICIONALES POR SERVICIOS ESPECIALES G. Corriente		$7,000.00	Monto Modificado
79	8220-561-101001-A10-1321-1	PRIMAS DE VACACIONES Y DOMINICAL G. Corriente		$25,248.00	Monto Modificado
80	8220-561-101001-A10-1322-1	GRATIFICACIÓN DE FIN DE AÑO G. Corriente		$67,070.00	Monto Modificado
81	8220-111-101001-B10-3821-1	GASTOS DE ORDEN SOCIAL G. Corriente		$311,159.52	Monto Modificado
82	8220-561-101001-D10-1131-1	SUELDOS BASE G. Corriente		$18,255.00	Monto Modificado
83	8220-561-101001-D10-1321-1	PRIMAS DE VACACIONES Y DOMINICAL G. Corriente		$2,220.00	Monto Modificado
84	8220-561-101001-D10-1322-1	GRATIFICACIÓN DE FIN DE AÑO G. Corriente		$2,845.00	Monto Modificado
85	8220-111-101001-F10-3752-1	VIÁTICOS NACIONALES G. Corriente		$1,208.00	Monto Modificado
86	8220-561-101001-F10-1131-1	SUELDOS BASE G. Corriente		$2,090.00	Monto Modificado
87	8220-561-101001-F10-1321-1	PRIMAS DE VACACIONES Y DOMINICAL G. Corriente		$4,218.00	Monto Modificado
88	8220-561-101001-F10-1322-1	GRATIFICACIÓN DE FIN DE AÑO G. Corriente	$6,152.00		Monto Modificado
89	8220-561-101001-J10-1131-1	SUELDOS BASE G. Corriente		$19,215.00	Monto Modificado
90	8220-561-101001-J10-1321-1	PRIMAS DE VACACIONES Y DOMINICAL G. Corriente		$3,184.00	Monto Modificado
91	8220-561-101001-J10-1322-1	GRATIFICACIÓN DE FIN DE AÑO G. Corriente		$1,113.00	Monto Modificado
92	8220-561-101001-K10-1131-1	SUELDOS BASE G. Corriente		$2,465.00	Monto Modificado
93	8220-561-101001-K10-1321-1	PRIMAS DE VACACIONES Y DOMINICAL G. Corriente		$1,284.00	Monto Modificado
94	8220-561-101001-K10-1322-1	GRATIFICACIÓN DE FIN DE AÑO G. Corriente		$513.00	Monto Modificado
95	8220-111-203004-310-2611-1	GASOLINA G. Corriente	$63,187.36		Monto Modificado

Lorena Rivalcaba Murillo

96	8220-111-203004-310-4392-1	SUBSIDIO EN EL COBRO DE IMPUESTOS G. Corriente	$3,230.00		Monto Modificado
97	8220-111-203004-310-4411-1	AYUDAS SOCIALES G. Corriente	$22,137.20		Monto Modificado
98	8220-111-203005-310-4451-1	APOYO A INSTITUCIONES DIVERSAS G. Corriente	$3,300.00		Monto Modificado
99	8220-111-301001-510-2611-1	GASOLINA G. Corriente	$134,017.45		Monto Modificado
100	8220-111-301001-510-3121-1	GAS G. Corriente	$7,100.00		Monto Modificado
101	8220-561-301001-510-1131-1	SUELDOS BASE G. Corriente		$7,379.70	Monto Modificado
102	8220-561-301001-510-2121-1	MATERIALES Y ÚTILES DE IMPRESIÓN Y REPRODUCCIÓN G. Corriente	$1,590.00		Monto Modificado
103	8220-561-301001-510-2491-1	OTROS MATERIALES Y ARTICULOS DE CONSTRUCCIÓN Y REPARACIÓN G. Corriente	$317.00		Monto Modificado
104	8220-561-301001-510-2721-1	PRENDAS DE PROTECCIÓN PERSONAL G. Corriente	$6,350.00		Monto Modificado
105	8220-561-301001-510-2911-1	REFACCIONES ACCESORIOS Y HERRAMIENTAS G. Corriente	$1,800.00		Monto Modificado
106	8220-561-301001-510-2961-1	REFACCIONES Y ACCESORIOS MENORES DE EQUIPO DE TRANSPORTE G. Corriente	$15,300.00		Monto Modificado
107	8220-561-301001-510-1321-1	PRIMAS DE VACACIONES Y DOMINICAL G. Corriente		$5,405.00	Monto Modificado
108	8220-561-301001-510-1322-1	GRATIFICACIÓN DE FIN DE AÑO G. Corriente		$6,618.00	Monto Modificado
109	8220-561-301001-510-1532-1	ANTIGÜEDAD G. Corriente	$10,734.59		Monto Modificado
110	8220-561-301001-510-2614-1	LUBRICANTES Y ADITIVOS G. Corriente	$2,800.00		Monto Modificado
111	8220-561-304002-510-1131-1	SUELDOS BASE G. Corriente	$4,224.00		Monto Modificado
112	8220-561-304002-510-1321-1	PRIMAS DE VACACIONES Y DOMINICAL G. Corriente		$296.00	Monto Modificado
113	8220-561-304002-510-1322-1	GRATIFICACIÓN DE FIN DE AÑO G. Corriente	$2,427.00		Monto Modificado
114	8220-561-304003-510-1131-1	SUELDOS BASE G. Corriente		$3,595.00	Monto Modificado
115	8220-561-304003-510-1321-1	PRIMAS DE VACACIONES Y DOMINICAL G. Corriente		$1,942.00	Monto Modificado
116	8220-561-304003-510-1322-1	GRATIFICACIÓN DE FIN DE AÑO G. Corriente	$1.00		Monto Modificado
117	8220-561-304004-510-1131-1	SUELDOS BASE G. Corriente	$10,519.00		Monto Modificado
118	8220-561-304004-510-1321-1	PRIMAS DE VACACIONES Y DOMINICAL G. Corriente		$5,921.00	Monto Modificado
119	8220-561-304004-510-1322-1	GRATIFICACIÓN DE FIN DE AÑO G. Corriente	$764.00		Monto Modificado
120	8220-561-304005-510-1131-1	SUELDOS BASE G. Corriente		$12,260.00	Monto Modificado
121	8220-561-304005-510-1321-1	PRIMAS DE VACACIONES Y DOMINICAL G. Corriente		$5,411.00	Monto Modificado
122	8220-561-304005-510-1322-1	GRATIFICACIÓN DE FIN DE AÑO G. Corriente		$14,280.00	Monto Modificado
123	8220-561-304006-510-1131-1	SUELDOS BASE G. Corriente	$25,062.00		Monto Modificado
124	8220-561-304006-510-1321-1	PRIMAS DE VACACIONES Y DOMINICAL G. Corriente		$3,930.00	Monto Modificado
125	8220-561-304006-510-1322-1	GRATIFICACIÓN DE FIN DE AÑO G. Corriente		$2,354.00	Monto Modificado
126	8220-561-304007-510-1131-1	SUELDOS BASE G. Corriente		$3,830.00	Monto Modificado
127	8220-561-304007-510-1341-1	COMPENSACIONES ADICIONALES POR SERVICIOS ESPECIALES G. Corriente		$500.00	Monto Modificado
128	8220-561-304007-510-1321-1	PRIMAS DE VACACIONES Y DOMINICAL G. Corriente		$4,263.00	Monto Modificado

Lorena Rivalcoba Murillo

129	8220-561-304007-510-1322-1	GRATIFICACIÓN DE FIN DE AÑO G. Corriente		$9,434.00	Monto Modificado
130	8220-561-304008-510-1131-1	SUELDOS BASE G. Corriente	$1,447.00		Monto Modificado
131	8220-561-304008-510-1331-1	REMUNERACIONES POR HORAS EXTRAORDINARIAS G. Corriente	$354.90		Monto Modificado
132	8220-561-304008-510-1321-1	PRIMAS DE VACACIONES Y DOMINICAL G. Corriente		$2,855.00	Monto Modificado
133	8220-561-304008-510-1322-1	GRATIFICACIÓN DE FIN DE AÑO G. Corriente	$7,076.00		Monto Modificado
134	8220-561-304009-510-1131-1	SUELDOS BASE G. Corriente	$13,664.00		Monto Modificado
135	8220-561-304009-510-1321-1	PRIMAS DE VACACIONES Y DOMINICAL G. Corriente		$4,465.00	Monto Modificado
136	8220-561-304009-510-1322-1	GRATIFICACIÓN DE FIN DE AÑO G. Corriente	$346.00		Monto Modificado
137	8220-561-305003-510-1131-1	SUELDOS BASE G. Corriente		$7,247.00	Monto Modificado
138	8220-561-305003-510-1331-1	REMUNERACIONES POR HORAS EXTRAORDINARIAS G. Corriente	$1,336.80		Monto Modificado
139	8220-561-305003-510-1321-1	PRIMAS DE VACACIONES Y DOMINICAL G. Corriente		$3,250.64	Monto Modificado
140	8220-561-305003-510-1322-1	GRATIFICACIÓN DE FIN DE AÑO G. Corriente		$1,327.00	Monto Modificado
141	8220-561-305004-510-1131-1	SUELDOS BASE G. Corriente		$13,617.00	Monto Modificado
142	8220-561-305004-510-1321-1	PRIMAS DE VACACIONES Y DOMINICAL G. Corriente		$4,193.00	Monto Modificado
143	8220-561-305004-510-1322-1	GRATIFICACIÓN DE FIN DE AÑO G. Corriente		$14,696.95	Monto Modificado
144	8220-561-305005-510-1131-1	SUELDOS BASE G. Corriente	$37,887.00		Monto Modificado
145	8220-561-305005-510-1321-1	PRIMAS DE VACACIONES Y DOMINICAL G. Corriente		$4,037.00	Monto Modificado
146	8220-561-305005-510-1322-1	GRATIFICACIÓN DE FIN DE AÑO G. Corriente	$11,053.00		Monto Modificado
147	8220-561-305006-510-1131-1	SUELDOS BASE G. Corriente		$18,689.00	Monto Modificado
148	8220-561-305006-510-1321-1	PRIMAS DE VACACIONES Y DOMINICAL G. Corriente		$1,122.00	Monto Modificado
149	8220-561-305006-510-1322-1	GRATIFICACIÓN DE FIN DE AÑO G. Corriente	$3,547.00		Monto Modificado
150	8220-111-305007-510-2421-1	CEMENTO Y PRODUCTOS DE CONCRETO G. Corriente	$639.00		Monto Modificado
151	8220-111-204001-310-2731-1	ARTÍCULOS DEPORTIVOS G. Corriente	$3,564.40		Monto Modificado
152	8220-111-206001-210-4411-1	AYUDAS SOCIALES G. Corriente		$1,200.00	Monto Modificado
153	8220-561-101001-310-2231-1	UTENSILIOS PARA EL SERVICIO DE ALIMENTACIÓN G. Corriente	$300.00		Monto Modificado
154	8220-561-101001-310-3361-1	SERVICIOS DE APOYO ADMINISTRATIVO, TRADUCCIÓN, FOTOCOPIADO E IMPRESIÓN G. Corriente	$25,100.00		Monto Modificado
155	8220-111-203004-310-2211-1	PRODUCTOS ALIMENTICIOS PARA PERSONAS DERIVADO DE LA PRESTACIÓN DE SERVICIOS PÚBLICOS	$6,082.60		Monto Modificado
156	8220-561-101001-310-2161-1	MATERIAL DE LIMPIEZA DE OFICINA G. Corriente	$6,250.00		Monto Modificado
157	8220-561-101001-310-2721-1	PRENDAS DE PROTECCIÓN PERSONAL G. Corriente	$1,000.00		Monto Modificado
158	8220-561-101001-310-2614-1	LUBRICANTES Y ADITIVOS G. Corriente	$30,000.00		Monto Modificado
159	8220-561-101001-310-3221-1	ARRENDAMIENTO DE EDIFICIOS Y LOCALES G. Corriente	$16,257.12		Monto Modificado
160	8220-561-101001-310-3321-1	SERVICIOS DE DISEÑO, ARQUITECTURA E INGENIERÍA G. Corriente	$25,000.00		Monto Modificado
161	8220-561-101001-310-2531-1	MEDICINAS Y PRODUCTOS FARMACÉUTICOS G. Corriente	$1,200.00		Monto Modificado

Lorena Rivalcaba Murillo

162	8220-561-101001-310-2961-1	REFACCIONES Y ACCESORIOS MENORES DE EQUIPO DE TRANSPORTE G. Corriente	$8,550.00		Monto Modificado
163	8220-561-101001-310-3821-1	GASTOS DE ORDEN SOCIAL G. Corriente	$34,000.00		Monto Modificado
164	8220-111-101001-410-2961-1	REFACCIONES Y ACCESORIOS MENORES DE EQUIPO DE TRANSPORTE G. Corriente	$1,360.00		Monto Modificado
165	8220-111-203004-310-2161-1	MATERIAL DE LIMPIEZA DE OFICINA G. Corriente	$215.00		Monto Modificado
166	8220-111-203004-310-2213-1	PRODUCTOS ALIMENTICIOS PARA EL PERSONAL EN LAS INSTALACIONES DE LAS DEPENDENCIAS Y ENTIDADES G.	$5,374.28		Monto Modificado
167	8220-111-203004-310-3821-1	GASTOS DE ORDEN SOCIAL G. Corriente	$1,983.60		Monto Modificado
168	8220-561-301001-510-2213-1	PRODUCTOS ALIMENTICIOS PARA EL PERSONAL EN LAS INSTALACIONES DE LAS DEPENDENCIAS Y ENTIDADES G.	$788.80		Monto Modificado
169	8220-111-101001-710-2471-1	ARTÍCULOS METÁLICOS PARA LA CONSTRUCCIÓN G. Corriente	$50.00		Monto Modificado
170	8220-561-101001-310-2461-1	MATERIAL ELÉCTRICO Y ELECTRÓNICO G. Corriente	$80.00		Monto Modificado
171	8220-561-101001-710-2161-1	MATERIAL DE LIMPIEZA DE OFICINA G. Corriente	$360.00		Monto Modificado
172	8220-111-301001-510-2911-1	REFACCIONES ACCESORIOS Y HERRAMIENTAS G. Corriente	$2,000.00		Monto Modificado
173	8220-561-101001-310-2941-1	REFACCIONES Y ACCESORIOS PARA EQUIPO DE CÓMPUTO G. Corriente	$1,320.00		Monto Modificado
174	8220-111-203004-310-2911-1	REFACCIONES ACCESORIOS Y HERRAMIENTAS G. Corriente	$55.00		Monto Modificado
175	8220-561-101001-310-2911-1	REFACCIONES ACCESORIOS Y HERRAMIENTAS G. Corriente	$2,050.00		Monto Modificado
176	8220-111-301001-510-2231-1	UTENSILIOS PARA EL SERVICIO DE ALIMENTACIÓN G. Corriente	$940.00		Monto Modificado
177	8220-561-101001-710-2211-1	PRODUCTOS ALIMENTICIOS PARA PERSONAS DERIVADO DE LA PRESTACIÓN DE SERVICIOS PÚBLICOS	$3,300.00		Monto Modificado
178	8220-561-101001-710-2231-1	UTENSILIOS PARA EL SERVICIO DE ALIMENTACIÓN G. Corriente	$200.00		Monto Modificado
179	8220-561-301001-510-2161-1	MATERIAL DE LIMPIEZA DE OFICINA G. Corriente	$6,500.00		Monto Modificado
180	8220-561-101001-310-2741-1	PRODUCTOS TEXTILES G. Corriente	$625.69		Monto Modificado
181	8220-561-301001-510-2461-1	MATERIAL ELÉCTRICO Y ELECTRÓNICO G. Corriente	$210.00		Monto Modificado
182	8220-561-101001-310-2211-1	PRODUCTOS ALIMENTICIOS PARA PERSONAS DERIVADO DE LA PRESTACIÓN DE SERVICIOS PÚBLICOS	$19,000.00		Monto Modificado
183	8220-111-301001-510-2961-1	REFACCIONES Y ACCESORIOS MENORES DE EQUIPO DE TRANSPORTE G. Corriente		$100.00	Monto Modificado
184	8220-561-101001-710-2961-1	REFACCIONES Y ACCESORIOS MENORES DE EQUIPO DE TRANSPORTE G. Corriente	$3,600.00		Monto Modificado
185	8220-561-101001-310-3621-1	DIFUSIÓN POR RADIO, TELEVISIÓN Y OTROS MEDIOS DE MENSAJES COMERCIALES PARA PROMOVER LA	$6,960.00		Monto Modificado
186	8220-561-101001-310-3121-1	GAS G. Corriente	$200.00		Monto Modificado
187	8220-111-301001-510-3112-1	ALUMBRADO PUBLICO G. Corriente		$226,000.00	Monto Modificado
188	8220-561-306004-510-2411-1	MATERIALES DE CONSTRUCCIÓN G. Corriente		$30,000.00	Monto Modificado
189	8220-561-306004-510-2421-1	CEMENTO Y PRODUCTOS DE CONCRETO G. Corriente		$46,200.00	Monto Modificado
190	8220-561-306004-510-2471-1	ARTÍCULOS METÁLICOS PARA LA CONSTRUCCIÓN G. Corriente		$23,479.61	Monto Modificado
191	8220-561-101001-B10-3821-1	GASTOS DE ORDEN SOCIAL G. Corriente	$1,070,000.00		Monto Modificado
192	8220-561-301001-510-1531-1	PRESTACIONES DE RETIRO G. Corriente	$34,350.58		Monto Modificado
193	8220-111-101001-710-2521-1	PLAGUICIDAS ABONOS Y FERTILIZANTES G. Corriente	$200.00		Monto Modificado
194	8220-561-101001-710-2213-1	PRODUCTOS ALIMENTICIOS PARA EL PERSONAL EN LAS INSTALACIONES DE LAS DEPENDENCIAS Y ENTIDADES G.	$1,880.00		Monto Modificado

Lorena Ruvalcaba Murillo

195	8220-561-101001-310-3814-1	GASTOS DE CEREMONIAL DE LOS TITULARES DE LAS DEPENDENCIAS Y ENTIDADES G. Corriente	$3,351.00		Monto Modificado
196	8220-561-101001-810-2211-1	PRODUCTOS ALIMENTICIOS PARA PERSONAS DERIVADO DE LA PRESTACIÓN DE SERVICIOS PUBLICOS	$3,000.00		Monto Modificado
197	8220-561-101001-810-2911-1	REFACCIONES ACCESORIOS Y HERRAMIENTAS G. Corriente	$1,100.00		Monto Modificado
198	8220-561-203004-310-2231-1	UTENSILIOS PARA EL SERVICIO DE ALIMENTACIÓN G. Corriente	$2,298.13		Monto Modificado
199	8220-561-203004-310-2211-1	PRODUCTOS ALIMENTICIOS PARA PERSONAS DERIVADO DE LA PRESTACIÓN DE SERVICIOS PÚBLICOS	$19,250.83		Monto Modificado
200	8220-561-203004-310-2161-1	MATERIAL DE LIMPIEZA DE OFICINA G. Corriente	$1,003.00		Monto Modificado
201	8220-561-203004-310-2521-1	PLAGUICIDAS ABONOS Y FERTILIZANTES G. Corriente	$275.00		Monto Modificado
202	8220-561-101001-310-2541-1	MATERIALES ACCESORIOS Y SUMINISTROS MÉDICOS G. Corriente	$802.72		Monto Modificado
203	8220-561-101001-310-2491-1	OTROS MATERIALES Y ARTICULOS DE CONSTRUCCIÓN Y REPARACIÓN G. Corriente	$1,937.00		Monto Modificado
204	8220-561-203004-310-2911-1	REFACCIONES ACCESORIOS Y HERRAMIENTAS G. Corriente	$244.99		Monto Modificado
205	8220-561-203004-310-2461-1	MATERIAL ELÉCTRICO Y ELECTRONICO G. Corriente	$1,196.48		Monto Modificado
206	8220-561-101001-410-2614-1	LUBRICANTES Y ADITIVOS G. Corriente	$506.00		Monto Modificado
207	8220-561-101001-410-2961-1	REFACCIONES Y ACCESORIOS MENORES DE EQUIPO DE TRANSPORTE G. Corriente	$3,160.00		Monto Modificado
208	8220-561-101001-410-2491-1	OTROS MATERIALES Y ARTICULOS DE CONSTRUCCIÓN Y REPARACIÓN G. Corriente	$89.00		Monto Modificado
209	8220-561-101001-710-2121-1	MATERIALES Y UTILES DE IMPRESIÓN Y REPRODUCCIÓN G. Corriente	$390.00		Monto Modificado
210	8220-561-101001-710-2511-1	SUSTANCIAS QUÍMICAS G. Corriente	$1,671.00		Monto Modificado
211	8220-561-101001-810-2231-1	UTENSILIOS PARA EL SERVICIO DE ALIMENTACIÓN G. Corriente	$900.00		Monto Modificado
212	8220-561-101001-310-3316-1	OTRAS ASESORÍAS PARA LA OPERACIÓN DE PROGRAMAS G. Corriente	$92,800.00		Monto Modificado
TOTAL			**$2,393,563.61**	**$2,393,563.61**	

VII. ANÁLISIS Y APROBACIÓN DE AMPLIACIÓN AL PRESUPUESTO DE INGRESOS Y EGRESOS, CORRESPONDIENTE AL MES DE DICIEMBRE DEL 2023.

CONTINUA EL ENCARGADO DE TESORERÍA JOSÉ COMENTANDO SOBRE QUE LOS AJUSTES MÁS FUERTES SIEMPRE SON AL FINAL DEL AÑO YA SEAN REDUCCIONES O AMPLIACIONES, QUE EN ESTE CASO SON AMPLIACIONES AL PRESUPUESTO DE INGRESOS Y AL PRESUPUESTO DE EGRESOS, SI SE LE HACE UNA AMPLIACIÓN AL PRESUPUESTO DE INGRESOS SE TIENE QUE APLICAR TAMBIÉN AL PRESUPUESTO DE EGRESOS PORQUE LOS MONTOS TIENEN QUE SER LOS MISMOS EN EL INGRESO Y EGRESO, ENTONCES EN ESTE SE DESPLIEGAN LAS PARTIDAS QUE TUVIERON UN AUMENTO COMO LO ES FONDO GENERAL QUE ES PARTICIPACIONES, LAS DEMÁS EL FONDO DE FOMENTO MUNICIPAL, IMPUESTO SOBRE AUTOMÓVILES NUEVOS, FONDO DE FISCALIZACIÓN Y RECAUDACIÓN, FONDO DE COMPENSACIÓN 10 ENTIDADES, EL IEPS, FONDO DEL IMPUESTO SOBRE LA RENTA, TODOS ESOS SE DESPLIEGAN DEL MISMO FONDO GENERAL, ANTERIORMENTE SOLO ERAN FONDO GENERAL JUNTO Y AHORA YA SE DESPLIEGA CON CIERTAS PARTIDAS, CIERTOS IMPUESTOS, YA LOS MANDAN DESAGREGADOS Y SE LE TIENE QUE HACER SU AMPLIACIÓN A CADA UNO DE ELLOS PARA QUE COINCIDA CON LO QUE INGRESÓ DURANTE EL AÑO, ESTA LO DE PARTICIPACIONES Y VUELVE A DECIR FONDO GENERAL QUE SE REFIERE AL FEIEF, QUE TAMBIÉN SE DESAGREGA COMO FONDO GENERAL Y FONDO DE ESTABILIZACIÓN FOMENTO MUNICIPAL, EL OTRO ES EL FONDO DE ESTABILIZACIÓN QUE ES EL FONDO GENERAL, EL FONDO DE FISCALIZACIÓN. IMPUESTO ESPECIAL SOBRE PRODUCCIÓN Y SERVICIOS, IMPUESTO SOBRE AUTOMÓVILES NUEVOS, QUE

Lorena Rivalcoba Murillo

ESOS RECURSOS LLEGAN NORMALMENTE DURANTE EL MES DE DICIEMBRE, SIEMPRE ESOS EL ESTADO LOS VA GUARDANDO Y LUEGO LOS INYECTA AL MUNICIPIO EN EL MES DE DICIEMBRE, Y ES POR ESO QUE SE TIENEN QUE HACER LAS AMPLIACIONES NECESARIAS, PORQUE DESPUÉS SI NO SE PREVÉN EN EL PRESUPUESTO DE INGRESOS, PERO SI SE DEPOSITA ESE DINERO PUES HAY QUE HACER LA AMPLIACIÓN CORRESPONDIENTE, PARTICIPA EL EDIL GARAY HARO CUESTIONANDO SI EN ESE NO SE REFLEJA NADA SOBRE LO DEL RASTRO, LE COMENTA EL CONTADOR QUE NO, DEBIDO A QUE ESA AMPLIACIÓN ES MERAMENTE SOBRE RECURSOS QUE LLEGAN DE FINANZAS, PORQUE DESPUÉS ESTÁ EL IMPUESTO SOBRE LA NÓMINA, QUE ES UN IMPUESTO QUE SE PAGA MES A MES PERO LUEGO FINANZAS LO REINTEGRA, CONTINUA EL TESORERO COMENTANDO QUE ESTÁN TAMBIÉN LOS APOYOS EXTRAORDINARIOS Y LO DEL PRODDER QUE ES LO DEL AGUA, SIENDO ASÍ PURO RECURSO QUE DEPOSITA GOBIERNO DEL ESTADO, IGUAL PARA EL GASTO TODO LO QUE ES DE PARTICIPACIONES SE VA EN LO QUE SON LAS PARTIDAS DE LA 561 PARTICIPACIONES, EN ESA FORMA SE HACE LO QUE ES LA AMPLIACIÓN AL PRESUPUESTO DE EGRESOS, PARTICIPA LA EDIL RUIZ RODRÍGUEZ CUESTIONANDO ACERCA DEL POR QUÉ HAY TANTAS PARTIDAS SOBRE COMBUSTIBLE CONSUMIDO ÚNICAMENTE EN EL MES DE DICIEMBRE, COMENTA EL TESORERO QUE EL PRIMERO ES POR $100,000 PESOS QUE CORRESPONDE AL ÁREA DE TESORERÍA, LA CUAL PRÁCTICAMENTE ABARCA LA MUCHAS DE LAS ÁREAS, ESTA OTRO DE 250,000 PESOS QUE TAMBIÉN VA AL ÁREA DE TESORERÍA PERO QUE CORRESPONDE A LAS AYUDAS SOCIALES QUE SE LES DA A LA CIUDADANÍA, QUE EN ESE CONCEPTO ENTRA TODOS LOS APOYOS SOCIALES CON LA CIUDADANÍA, EN ESTE CASO TODO LO QUE SE APOYA PARA CUESTIONES MÉDICAS, TRASLADOS, ETC, A PERSONAS DE BAJOS RECURSOS, SE ENCUENTRA TAMBIÉN UNO DE 50,000 PESOS QUE ES DE ACTIVIDADES DE DESARROLLO ECONÓMICO Y SOCIAL, ESTA OTRO DE 200,000 PESOS QUE ES LO DE OBRAS Y SERVICIOS PÚBLICOS, OTRO DE 150,000 PESOS QUE CORRESPONDE A SEGURIDAD PÚBLICA, 50,000 PARA EL DIF, CONTINUA LA EDIL RUIZ RODRÍGUEZ COMENTANDO QUE EN LA PRIMERA PARTIDA ES POR LA CANTIDAD DE 100,000 PESOS Y TIENE CONCEPTO DE AYUNTAMIENTO, A LO QUE EL CONTADOR CONFIRMA QUE EFECTIVAMENTE ES LA PRIMERA PARTIDA, PARTICIPA EL EDIL GARAY HARO COMENTANDO QUE EN EL MES DE DICIEMBRE FUE MUCHO EL CONSUMO DE GASOLINA, QUEDANDO COMO GASTO UN APROXIMADO DE 1400 POR DÍA, CONTINUA EL CONTADOR COMENTANDO QUE AHÍ ÚNICAMENTE ES LA AMPLIACIÓN PERO SI SE VAN AL PRESUPUESTO DE EGRESOS ENCONTRARÁN LO QUE SE EJERCIÓ EN EL MES, HACE USO DE LA VOZ EL PRESIDENTE QUIEN COMENTA QUE ESA AMPLIACIÓN NO SIGNIFICA QUE ESTE GASTADO, PARA EVITAR ESA CONFUSIÓN DE QUE SE GASTÓ TODO, SINO QUE ES LO QUE ESTÁ PRESUPUESTADO ÚNICAMENTE, YA QUE SI SE SACA LA CUENTA LA ENCONTRAMOS MUY ELEVADA PERO REVISÁNDOLA EN EL PRESUPUESTO DE EGRESOS ES POR UN TOTAL DE 375,000 PESOS, DE ESTA MANERA PUES SON ÚNICAMENTE LOS MOVIMIENTOS ADMINISTRATIVOS QUE SE HACEN, CONTINUA EL CONTADOR COMENTANDO QUE SI SE ADELANTAN UN POCO AL REPORTE DEL PRESUPUESTO DE EGRESOS EN LA HOJA NÚMERO TRES, ESTÁ EL CONCEPTO QUE DICE GASOLINA, SE TIENE VARIAS COLUMNAS, REGRESÁNDOSE DE CUENTAS POR PARTIDA, REGRESANDO A LO QUE ES CUENTAS POR PAGAR, SE TIENE PAGADO QUE SON LOS 375,000 MIL PESOS, SI SE REGRESA A LA COLUMNA QUE DICE PRESUPUESTO DISPONIBLE PARA COMPROMETER AHÍ APARECE EL MILLÓN QUE ESTÁ EN CUESTIÓN, POR LO QUE NADA MÁS SE UTILIZARON LAS PARTIDAS PARA DARLE AL INGRESO DARLE SU PARTIDA PRESUPUESTAL EN EL EGRESO SE UTILIZARON ESAS PARTIDAS DE COMBUSTIBLE, PERO NO SE GASTÓ, DEBIDO A QUE HAY PRESUPUESTO DISPONIBLE PARA COMPROMETER DE POCO MÁS DE UN MILLÓN Y PAGADOS FUERON LOS 375,000 MIL, UNA VEZ ANALIZADO EL PUNTO, SOMETE A VOTACIÓN Y EL PUNTO DE ACUERDO ES APROBADO POR **UNANIMIDAD.**

Lorena Rivalcaba Murillo

AMPLIACIÓN DE PRESUPUESTO DE INGRESOS
GASTO CORRIENTE - EJERCICIO 2023 (MES DE DICIEMBRE)

CUENTA	CONCEPTO	MONTO
81-01-0001	FONDO GENERAL	$ 1,384,374.00
81-01-0002-01	FONDO DE FOMENTO MUNICIPAL	$ 184,031.00
81-01-0004	IMPUESTO SOBRE AUTOMÓVILES NUEVOS	$ 14,133.00
81-01-0005	FONDO DE FISCALIZACIÓN Y RECAUDACIÓN	$ 39,566.00
81-01-0006	FONDO COMPENSACIÓN 10 ENTIDADES	$ 771.00
81-01-0007	9/11 DEL IEPS S/ VENTAS DE DIESEL Y GASOLINAS	$ 44,406.00
81-01-0009	FONDO DEL IMPUESTO SOBRE LA RENTA	$ 196,428.00
81-02-0001	FONDO GENERAL	$ 78,854.00
81-02-0002	FONDO DE FOMENTO MUNICIPAL	$ 16,780.00
81-03-0001	FONDO GENERAL	$ 354,603.00
81-03-0002	FONDO DE FISCALIZACIÓN	$ 19,925.00
81-03-0003	IMPUESTO ESPECIAL SOBRE PRODUCCIÓN Y SERVICIOS	$ 12,533.62
81-03-0004	IMPUESTO SOBRE AUTOMÓVILES NUEVOS	$ 2,000.00
81-04-0001	IMPUESTO SOBRE NÓMINA	$ 130,716.00
81-04-0002	IMPUESTO SOBRE NOMINA SISTEMAS U ORGANISMOS	$ 2,436.00
83-1-02	APOYOS EXTRAORDINARIOS	$ 19,999.00
83-2-04	PRODDER (Programa de Devolución de Derechos -CNA)	$ 146,445.00

TOTAL **$ 2,648,000.62**

UNIDAD ADMINISTRATIVA		CLASIFICACIÓN PROGRAMATICA CONAC		FUENTE DE FINANCIAMIENTO		PROGRAMA		SUBPROGRAMA		PROYECTO		FUNCIÓN		OBJETO DE GASTO TIPO DE GASTO	NOMBRE	$
CLAVE	UNIDAD ADMINISTR	CLAVE	CLASIFICACIÓN	CLAVE	FUENTE DE	CLAVE	PROGRAMA	CLAVE	SUBPROGRAMA	CLAVE	PROYECTO	CLAVE	FUNCIÓN	TOTAL		2,648,000.62

AMPLIACIÓN DE PRESUPUESTO DE EGRESOS
GASTO CORRIENTE - EJERCICIO 2023 (MES DE DICIEMBRE)

110	AYUNTAMIENTO	E	Prestación de Servicios Publicos	561	PARTICIPACIONES	1	ADMINISTRACIÓN	101	GASTOS ADMINISTRATIVOS	1E+05	GASTOS ADMINISTRATIVOS	152	GOBIERNO	ASUNTOS FINANCIEROS Y HACENDARIOS	2611-1	GASOLINA G. Corriente	$ 100,000.00
110	TESORERIA	E	Prestación de Servicios Publicos	561	PARTICIPACIONES	1	ADMINISTRACIÓN	101	GASTOS ADMINISTRATIVOS	1E+05	GASTOS ADMINISTRATIVOS	152	GOBIERNO	ASUNTOS FINANCIEROS Y HACENDARIOS	3412-1	APORTACIONES AL IMSS G. Corriente	$ 250,000.00
110	TESORERIA	E	Prestación de Servicios Publicos	561	PARTICIPACIONES	1	ADMINISTRACIÓN	101	GASTOS ADMINISTRATIVOS	1E+05	GASTOS ADMINISTRATIVOS	152	GOBIERNO	ASUNTOS FINANCIEROS Y HACENDARIOS	3432-1	CUOTAS AL RCV G. Corriente	$ 100,000.00
110	TESORERIA	E	Prestación de Servicios Publicos	561	PARTICIPACIONES	1	ADMINISTRACIÓN	101	GASTOS ADMINISTRATIVOS	1E+05	GASTOS ADMINISTRATIVOS	152	GOBIERNO	ASUNTOS FINANCIEROS Y HACENDARIOS	2111-1	PAPELERÍA DE OFICINA G. Corriente	$ 80,000.00
110	TESORERIA	E	Prestación de Servicios Publicos	561	PARTICIPACIONES	1	ADMINISTRACIÓN	101	GASTOS ADMINISTRATIVOS	1E+05	GASTOS ADMINISTRATIVOS	152	GOBIERNO	ASUNTOS FINANCIEROS Y HACENDARIOS	2171-1	MATERIALES Y ÚTILES DE IMPRESIÓN Y REPRODUCCIÓN G. Corriente	$ 123,110.63
110	TESORERIA	E	Prestación de Servicios Publicos	561	PARTICIPACIONES	1	ADMINISTRACIÓN	101	GASTOS ADMINISTRATIVOS	1E+05	GASTOS ADMINISTRATIVOS	152	GOBIERNO	ASUNTOS FINANCIEROS Y HACENDARIOS	2611-1	GASOLINA G. Corriente	$ 200,000.00
110	TESORERIA	E	Prestación de Servicios Publicos	561	PARTICIPACIONES	1	ADMINISTRACIÓN	101	GASTOS ADMINISTRATIVOS	1E+05	GASTOS ADMINISTRATIVOS	152	GOBIERNO	ASUNTOS FINANCIEROS Y HACENDARIOS	3141-1	SERVICIO DE AGUA G. Corriente	$ 100,000.00
110	TESORERIA	E	Prestación de Servicios Publicos	561	PARTICIPACIONES	1	ADMINISTRACIÓN	101	GASTOS ADMINISTRATIVOS	1E+05	GASTOS ADMINISTRATIVOS	152	GOBIERNO	ASUNTOS FINANCIEROS Y HACENDARIOS	3921-1	IMPUESTOS Y DERECHOS G. Corriente	$ 200,000.00
110	TESORERIA	E	Prestación de Servicios Publicos	561	PARTICIPACIONES	1	ADMINISTRACIÓN	101	GASTOS ADMINISTRATIVOS	1E+05	GASTOS ADMINISTRATIVOS	152	GOBIERNO	ASUNTOS FINANCIEROS Y HACENDARIOS	3981-1	IMPUESTOS SOBR NOMINAS Y OTROS QUE SE DERIVEN DE UNA RELACION LABORAL G. Corriente	$ 90,000.00
110	TESORERIA	E	Prestación de Servicios Publicos	561	PARTICIPACIONES	2	DESARROLLO Y ASISTENCIA SOCIAL	203	ASISTENCIA SOCIAL	2E+05	CIUDADANÍA	268	DESARROLLO SOCIAL	PROTECCIÓN SOCIAL	2611-1	GASOLINA G. Corriente	$ 250,000.00
410	DESARROLLO ECONOMICO Y SOCIAL	E	Prestación de Servicios Publicos	561	PARTICIPACIONES	1	ADMINISTRACIÓN	101	GASTOS ADMINISTRATIVOS	1E+05	GASTOS ADMINISTRATIVOS	152	GOBIERNO	ASUNTOS FINANCIEROS Y HACENDARIOS	2611-1	GASOLINA G. Corriente	$ 50,000.00
510	DIRECCIÓN DE OBRAS Y SERVICIOS PUBLICO MUNICIPALE	E	DESEMPEÑO DE FUNCIONES > PRESTACIÓN DE SERVICIOS	561	PARTICIPACIONES	3	OBRAS Y SERVICIOS PUBLICOS	301	GASTOS ADMINISTRATIVOS DE OBRAS Y SERVICIOS	3E+05	GASTOS ADMINISTRATIVOS DE OBRAS Y SERVICIOS PUBLICOS	152	GOBIERNO	ASUNTOS FINANCIEROS Y HACENDARIOS	2611-1	GASOLINA G. Corriente	$ 200,000.00
510	DIRECCIÓN DE OBRAS Y SERVICIOS PUBLICO MUNICIPALE	E	DESEMPEÑO DE FUNCIONES > PRESTACIÓN DE SERVICIOS	561	PARTICIPACIONES	3	OBRAS Y SERVICIOS PUBLICOS	301	GASTOS ADMINISTRATIVOS DE OBRAS Y SERVICIOS	3E+05	GASTOS ADMINISTRATIVOS DE OBRAS Y SERVICIOS PUBLICOS	152	GOBIERNO	ASUNTOS FINANCIEROS Y HACENDARIOS	3112-1	ALUMBRADO PUBLICO G. Corriente	$ 150,000.00
710	SEGURIDAD PUBLICA	E	DESEMPEÑO DE FUNCIONES > PRESTACIÓN DE SERVICIOS	561	PARTICIPACIONES	1	ADMINISTRACIÓN	101	GASTOS ADMINISTRATIVOS	1E+05	GASTOS ADMINISTRATIVOS	152	GOBIERNO	ASUNTOS FINANCIEROS Y HACENDARIOS	2611-1	GASOLINA G. Corriente	$ 150,000.00
810	DIF	E	DESEMPEÑO DE FUNCIONES > PRESTACIÓN DE SERVICIOS	561	PARTICIPACIONES	1	ADMINISTRACIÓN	101	GASTOS ADMINISTRATIVOS	1E+05	GASTOS ADMINISTRATIVOS	152	GOBIERNO	ASUNTOS FINANCIEROS Y HACENDARIOS	2211-1	PRODUCTOS ALIMENTICIOS PARA PERSONAS OBTENIDO DE LA PRESTACIÓN DE SERVICIOS PUBLICOS EN UNIDADES DE	$ 42,000.00
810	DIF	E	DESEMPEÑO DE FUNCIONES > PRESTACIÓN DE SERVICIOS	561	PARTICIPACIONES	1	ADMINISTRACIÓN	101	GASTOS ADMINISTRATIVOS	1E+05	GASTOS ADMINISTRATIVOS	152	GOBIERNO	ASUNTOS FINANCIEROS Y HACENDARIOS	2611-1	GASOLINA G. Corriente	$ 50,000.00
810	DIF	E	DESEMPEÑO DE FUNCIONES > PRESTACIÓN DE SERVICIOS	628	APOYOS EXTRAORDINARIOS	1	ADMINISTRACIÓN	101	GASTOS ADMINISTRATIVOS	1E+05	GASTOS ADMINISTRATIVOS	152	GOBIERNO	ASUNTOS FINANCIEROS Y HACENDARIOS	3821-1	GASTOS DE ORDEN SOCIAL G. Corriente	$ 19,999.00
A10	AGUA POTABLE	E	DESEMPEÑO DE FUNCIONES > PRESTACIÓN DE SERVICIOS	561	PARTICIPACIONES	1	ADMINISTRACIÓN	101	GASTOS ADMINISTRATIVOS	1E+05	GASTOS ADMINISTRATIVOS	152	GOBIERNO	ASUNTOS FINANCIEROS Y HACENDARIOS	4161-1	TRANSFERENCIAS INTERNAS OTORGADAS A ENTIDADES PARAESTATALES Y PARAMUNICIPALES	$ 146,448.00
A10	AGUA POTABLE	E	DESEMPEÑO DE FUNCIONES > PRESTACIÓN DE SERVICIOS	571	PRODDER (Programa de Devolución de Derechos	1	ADMINISTRACIÓN	101	GASTOS ADMINISTRATIVOS	1E+05	GASTOS ADMINISTRATIVOS	152	GOBIERNO	ASUNTOS FINANCIEROS Y HACENDARIOS	4161-1	TRANSFERENCIAS INTERNAS OTORGADAS A ENTIDADES PARAESTATALES Y PARAMUNICIPALES	$ 146,445.00

Lorena Rivalcaba Murillo

VIII. **ANÁLISIS Y APROBACIÓN DE RECLASIFICACIÓN AL PRESUPUESTO DE INGRESOS, CORRESPONDIENTES AL MES DE DICIEMBRE DE 2023.** CONTINUA EL TESORERO EXPLICANDO QUE EN ESTE SE TIENEN QUE CERRAR LAS PARTIDAS QUE NO TENGAN NÚMEROS ROJOS, RECORDANDO QUE ES UN PRESUPUESTO DE INGRESOS, SE LES DA CIERTO MONTO A LAS PARTIDAS, HAY OCASIONES QUE SÍ SE CUMPLEN LAS METAS Y HAY OCASIONES EN QUE NO, COMO SE VE EN LA PRIMERA HOJA DEL CONCENTRADO, DONDE SE ENCUENTRA EL PAGO DEL PREDIAL QUE NO SE ALCANZARON A CUBRIR, QUE SON LAS REDUCCIONES, YA QUE TODAS LAS QUE SON LAS REDUCCIONES SON LAS QUE SE DIO EL PRESUPUESTO EN LA LEY DE INGRESOS PERO PUES NO SE LLEGÓ A LA META, LAS AMPLIACIONES SON TODAS LAS PARTIDAS DEL INGRESO QUE PUES SI SE LLEGÓ A LA META QUE SE PRESUPUESTÓ Y SE INGRESÓ UN POCO MÁS, EN ESTE CONCENTRADO SE ENCUENTRA LA CUESTIÓN DEL RASTRO QUE CON ANTERIORIDAD EL EDIL GARAY HARO CUESTIONÓ, EN EL CUAL HUBO UN EXCEDENTE EN LO QUE SE PRESUPUESTÓ INICIALMENTE, PARTICIPA EL EDIL GARAY HARO CUESTIONANDO SOBRE LAS REDUCCIONES SI SON LAS QUE NO SE LLEGARON A LO QUE SE HABÍA PRESUPUESTADO, LE COMENTA EL CONTADOR QUE EN ESAS SON LAS CANTIDADES QUE FALTARON PARA LLEGAR A LO QUE SE ESTABLECIÓ EN LA LEY DE INGRESOS, EN CUANTO A LA AMPLIACIÓN ES PORQUE AHÍ SE LE PRESUPUESTÓ E INGRESO UN POQUITO MÁS, PARTICIPA EL EDIL GARAY HARO CUESTIONANDO SOBRE CUÁNTO ES EL COSTO DE UNA INHUMACIÓN DE UN ADULTO, LE COMENTA EL CONTADOR QUE EL COSTO DEL TERRENO EN EL PANTEÓN CUESTA 1845 PESOS Y YA CON TRES GAVETAS Y EL TERRENO SON 21,714 PESOS, A LO QUE COMENTA EL EDIL GARAY HARO QUE COMO LAS INHUMACIONES CUENTAN CON UNA REDUCCIÓN DE 17,207 PESOS A LO QUE QUIERE DECIR QUE FALLECIÓ MENOS GENTE O SEPULTARON EN OTRO LADO, Y EL MOTIVO DE SU PREGUNTA FUE POR EL HECHO DE QUE CON ANTERIORIDAD SE TUVO UNA CONFUSIÓN AHÍ, A LO QUE EL PRESIDENTE MUNICIPAL LE COMENTA QUE EL SOLICITÓ QUE SE TUVIERA ESPECIAL ATENCIÓN AHÍ DEBIDO A LAS CONFUSIONES CONTINUAS QUE SE SUSCITAN Y MÁS QUE NADA POR SER TEMA QUE SE VIENE ARRASTRANDO DESDE ADMINISTRACIONES PASADAS, UN CLARO EJEMPLO ES EL DE UNA PERSONA QUE ACUDIÓ AL DESPACHO DEL PRESIDENTE CON UN TÍTULO DE PROPIEDAD EN EL PANTEÓN DESDE EL 2004, EL CUAL AQUÍ EN PRESIDENCIA NO SE CUENTA CON EL REGISTRO DEL ESPACIO, INCLUSO LOS ESPACIOS QUE SE SUPONÍAN QUE ERAN DE ESA PERSONA PUES SE ENCUENTRAN YA OCUPADOS POR ALGUIEN MÁS, DANDO A ENTENDER QUE ENTONCES DICHOS ESPACIOS SE VENDIERON DOS VECES Y SE DESCONOCE SI ESO INGRESO O NO, SIENDO ESTO UNA PROBLEMÁTICA MUY GRAVE, LO QUE SE ESTÁ HACIENDO ES QUE A QUIENES SI TRAEN SU TÍTULO, INDEPENDIENTEMENTE DEL AÑO SE LES ESTÁ REPONIENDO LUGAR, CONTINUA CON SU PARTICIPACIÓN EL EDIL GARAY HARO CUESTIONANDO SOBRE LO DE LA MATANZA, EL TEMA DEL RASTRO, SOLICITANDO QUE AL MÉDICO VETERINARIO ENCARGADO DE ÉSTE PONGA ESPECIAL ATENCIÓN DEBIDO A LO SUSCITADO CON ANTERIORIDAD, TAMBIÉN COMENTA EL TEMA DE LA ESTANCIA DE ANIMALES EN LOS CORRALES, A LO CUAL LE COMENTA EL PRESIDENTE QUE UNO DE LOS ENCARGADOS LE HA ESTADO COMUNICANDO LA PROBLEMÁTICA QUE TIENEN CON VARIAS PERSONAS DEBIDO A QUE SIENTEN QUE SON CORRALES DE PROPIEDAD PRIVADA, UNA VEZ ANALIZADO EL PUNTO, SOMETE A VOTACIÓN Y EL PUNTO DE ACUERDO ES APROBADO POR **UNANIMIDAD.**

Lorena Rosalcaba Murillo

AJUSTES AL PRESUPUESTO DE INGRESOS
MES DE DICIEMBRE GASTO CORRIENTE - EJERCICIO 2023

CUENTA	CONCEPTO	REDUCCION	AMPLIACION
12-01-0002	PREDIAL URBANO AÑOS ANTERIORES (REZAGO)	$ 27,789.00	
12-01-0004	PREDIAL RÚSTICO AÑOS ANTERIORES (REZAGO)	$ 156,780.00	
43-03-0004	INHUMACIÓN A PERPETUIDAD ADULTOS CON GAVETA	$ 17,207.00	
43-10-0001	INICIACIÓN - EXPEDICIÓN DE LICENCIA	$ 87,077.00	
43-12-0002	AÑO POSTERIOR - RENOVACIÓN	$ 17,000.00	
43-15-0001	VISITAS DE INSPECCIÓN Y VERIFICACIÓN	$ 11,280.31	
61-09-18-04-03	SERVICIOS QUE BRINDA LA UBR -UNIDAD BÁSICA DE REHABILITACIÓN	$ 16,000.00	
81-01-0003	IMPUESTO ESPECIAL SOBRE PRODUCCIÓN Y SERVICIOS	$ 512,634.00	
81-02-0003	FONDO DE FISCALIZACIÓN	$ 8,511.00	
12-01-0001	PREDIAL URBANO AÑO ACTUAL		$ 8,601.62
12-01-0003	PREDIAL RÚSTICO AÑO ACTUAL		$ 8,355.99
13-01-0001	SOBRE ADQUISICIONES DE BIENES INMUEBLES		$ 91,807.36
17-02	RECARGOS		$ 4,203.96
41-01-0001	USO DE SUELO		$ 30,973.00
41-03-0003	USO DE TERRENO A PERPETUIDAD ADULTOS SIN GAVETA		$ 11,084.00
41-03-0004	USO DE TERRENO A PERPETUIDAD ADULTOS CON GAVETA		$ 15,998.00
41-04-0003	USO DE CORRAL PORCINO		$ 1,998.00
43-01-0001	MATANZA GANADO MAYOR		$ 14,040.00
43-01-0003	MATANZA PORCINO		$ 9,272.00
43-01-0006	TRANSPORTACIÓN DE CARNE		$ 8,178.00
43-02-0004	INSCRIPCIÓN DE ACTAS RELATIVAS AL ESTADO CIVIL DE LAS PERSONAS		$ 959.00
43-02-0005	EXPEDICIÓN DE ACTAS DE NACIMIENTO		$ 30,139.00
43-02-0006	EXPEDICIÓN DE ACTAS DE DEFUNCIÓN		$ 1,926.00
43-02-0007	EXPEDICIÓN DE ACTAS DE MATRIMONIO		$ 1,209.00
43-02-0009	SOLICITUD DE MATRIMONIO		$ 1,863.00
43-02-0011	CELEBRACIÓN DE MATRIMONIO FUERA DE EDIFICIO		$ 5,565.00
43-02-0012	ANOTACIÓN MARGINAL		$ 401.00
43-02-0013	CONSTANCIA DE NO REGISTRO		$ 585.00
43-04-0001	CERTIFICACIÓN EN FORMAS IMPRESAS P/ TRÁMITES ADMINISTRATIVOS		$ 12,568.00
43-04-0004	CONSTANCIA DE CARÁCTER ADMINISTRATIVO		$ 2,440.00
43-04-0012	CERTIFICACIÓN DE PLANOS		$ 2,756.00
43-05-0001	SERVICIO DE ASEO PÚBLICO (SAP)		$ 688.11
43-07-0001	LEVANTAMIENTO O DESLINDE TOPOGRAFICO		$ 997.00
43-07-0008	EXPEDICIÓN DE NÚMERO OFICIAL		$ 1,980.00
43-09-0003	CONSTANCIAS DE COMPATIBILIDAD URBANA		$ 2,784.00
43-13-0003	EXPEDICION DE TARJETON VENDEDORES AMBULANTES		$ 103.00
43-14-0001	INSCRIPCIÓN DE PROVEEDORES Y CONTRATISTAS		$ 1,401.00
43-16-0001	LICENCIAS DE IMPACTO AMBIENTAL		$ 1,997.00
44-01	PERMISOS PARA FESTEJOS		$ 611.00
44-04	ENOVACIÓN DE FIERRO DE HERRAR		$ 351.00
51-05-0001	INTERESES DE CUENTA BANCARIA 0445050316		$ 16,571.89
51-05-0002	INTERESES DE CUENTA BANCARIA 0195325323		$ 1.29
51-05-0003	INTERESES DE CUENTA BANCARIA 0154784898		$ 0.49
51-05-0004	INTERESES DE CUENTA BANCARIA 0110836370		$ 0.03
51-05-0005	INTERESES DE CUENTA BANCARIA 0115454824		$ 0.54
51-05-0007	CUENTA BANCARIA 0119377883		$ 6.66
51-05-0010	CUENTA BANCARIA 0119841377		$ 36.77
51-05-0011	CUENTA BANCARIA 0119841385		$ 42.24
51-05-0016	CUENTA BANCARIA 0120545252		$ 0.32
51-05-0017	CUENTA BANCARIA 0120790362		$ 0.04
61-09-08	SUMINISTRO DE AGUA PIPA		$ 4,650.00
61-09-09	SERVICIO DE TRASLADO DE PERSONAS		$ 11,900.00
61-09-18-01-01	DESPENSAS		$ 22,142.50
61-09-20-0005	OTROS		$ 1,945.50
81-03-0001	FONDO GENERAL		$ 521,145.00
TOTAL		**$ 854,278.31**	**$ 854,278.31**

Lorena Rivalcaba Murillo

IX. **ANÁLISIS Y APROBACIÓN DE AJUSTES PRESUPUESTALES, CORRESPONDIENTES AL PROYECTO DE INMMUTA MES DICIEMBRE 2023.** CONTINUA EL TESORERO CON LOS AJUSTES PRESUPUESTALES AL PROGRAMA DE MUJERES QUE ES PROFIMEZ SIENDO ESTOS LOS GASTOS QUE SE TUVIERON EN EL MES DE DICIEMBRE, SIENDO ESTOS LOS TRASPASOS AL PRESUPUESTO DE EGRESOS PARA PODER HACER LAS EROGACIONES, QUE EN ESTE CASO FUERON DOS EROGACIONES MATERIALES DE OFICINA Y UNOS HONORARIOS ASIMILABLES CON UN IMPORTE DE 6750.65 PESOS, SOMETE A VOTACIÓN Y EL PUNTO DE ACUERDO ES APROBADO POR **UNANIMIDAD.**

MUNICIPIO DE TABASCO

ESTADO DE ZACATECAS

AJUSTES PRESUPUESTALES DE PROFIMMEZ DICIEMBRE 2023

No	CUENTA	DESCRIPCION	CARGO	ABONO	CONCEPTO DEL MOVIMIENTO
1	8220-632-B12001-D10-2561-1	FIBRAS SINTÉTICAS, HULES, PLÁSTICOS Y DERIVADOS G. Corriente		$1,125.00	Monto Modificado
2	8220-632-B12001-D10-2211-1	PRODUCTOS ALIMENTICIOS PARA PERSONAS DERIVADO DE LA PRESTACIÓN DE SERVICIOS		$171.88	Monto Modificado
3	8220-632-B12001-D10-2111-1	PAPELERÍA DE OFICINA G. Corriente	$2,883.42		Monto Modificado
4	8220-632-B12001-D10-2541-1	MATERIALES, ACCESORIOS Y SUMINISTROS MÉDICOS G. Corriente		$3,740.00	Monto Modificado
5	8220-632-B12001-D10-1211-1	HONORARIOS ASIMILABLES A SALARIOS G. Corriente	$3,867.23		Monto Modificado
6	8220-632-B12001-D10-2711-1	VESTUARIO, UNIFORMES Y BLANCOS G. Corriente		$1,713.77	Monto Modificado
TOTAL			$6,750.65	$6,750.65	

X. **ANÁLISIS Y APROBACIÓN DE INFORMES CONTABLES, CORRESPONDIENTES AL MES DE DICIEMBRE 2023.** PROSIGUE EL CONTADOR COMENTANDO QUE EN EL CONCENTRADO DEL PRESUPUESTO DE INGRESOS Y EGRESOS CORRESPONDIENTE ES DE LO QUE SE CONFORMA EL INFORME DE INGRESOS Y EGRESOS, COMENTA TAMBIÉN QUE SON LOS INGRESOS Y LAS EROGACIONES QUE SE HICIERON DURANTE EL MES DE DICIEMBRE, QUE IGUAL COMO ES CIERRE DE AÑO LA EROGACIÓN DE LA DEMANDA DE CONAGUA PUES SE QUEDA EN DEUDA, YA QUE SI HAY ALGUNA EROGACIÓN PENDIENTE PUES SE TIENE QUE QUEDAR EN DEUDA POR LA CUESTIÓN DE QUE ES CIERRE DE EJERCICIO, CONTINUA EL CONTADOR COMENTANDO QUE TODOS LOS PUNTOS VISTOS CON ANTERIORIDAD SE VEN REFLEJADOS EN ESOS REPORTES, PARTICIPA LA EDIL RUIZ RODRÍGUEZ CUESTIONANDO SOBRE SI EL EGRESO ESTIMADO FUE DE 65,539,844.00, A LO QUE EL CONTADOR LE COMENTA QUE EFECTIVAMENTE FUE ESE LO PRESUPUESTADO INICIALMENTE, CONTINUA LA EDIL CUESTIONANDO SOBRE SI LA AMPLIACIÓN FUE DE 16,510,701.80, LO CUAL EL TESORERO LE COMENTA QUE SI, CONTINUA CON SU PARTICIPACIÓN LA EDIL RUIZ RODRÍGUEZ LA CUAL CUESTIONA SOBRE CUÁL ES EL INGRESO MODIFICADO, LO CUAL EL CONTADOR LE COMENTA QUE ES LA SUMA DEL INGRESO ESTIMADO Y DE LAS AMPLIACIONES, ASÍ MISMO LE COMENTA A LA EDIL RUÍZ RODRÍGUEZ QUE YA LO QUE INGRESÓ DURANTE EL MES ES CERCA DE LOS 6,898,976.44 DE INGRESO MENSUAL, CONTINUA EL CONTADOR COMENTANDO QUE AHÍ LO FUERTE SON LAS APORTACIONES, PARTICIPACIONES, Y YA LOS PUNTOS DE ARRIBA ES LA RECAUDACIÓN MUNICIPAL, UNA VEZ ANALIZADO EL PUNTO, HACE USO DE LA VOZ EL EDIL GARAY HARO QUIEN CUESTIONA SOBRE EL CONCEPTO DE LO QUE ES INGRESO EXCEDENTE, A LO QUE EL CONTADOR LE COMENTA QUE EL INGRESO ESTIMADO POR 4,664,398.00, SE MODIFICA Y QUEDA EN 5,128,230.83, LUEGO ESTA LO QUE SE RECAUDÓ QUE EN ESTE CASO ES LO MISMO EL DEVENGADO Y EL RECAUDADO, POR UN MONTO DE 138,264.47 DURANTE EL MES, SIENDO ASÍ QUE EL INGRESO EXCEDENTE ES EL INGRESO ESTIMADO MENOS EL INGRESO RECAUDADO, ASÍ QUE ES LO PRESUPUESTADO MENOS LO QUE SE RECAUDÓ DURANTE EL MES, YA QUE SI SE HABLA DE UN ANUAL PUES AHÍ CAMBIARIA,

Lorena Ruvalcaba Murillo

PARTICIPA LA EDIL OROZCO RODRÍGUEZ LA CUAL CUESTIONA EL POR QUÉ SE HACE NEGATIVA LA CIFRA, A LO QUE EL CONTADOR LE COMENTA QUE ES POR EL HECHO DE QUE NO SE EXCEDIÓ, YA QUE SI EN UN MES SE TUVIERA MÁS INGRESO DE LO QUE SE PRESUPUESTÓ EN EL MES DE DICIEMBRE PUES SALDRÍA POSITIVO, PARTICIPA LA EDIL RUÍZ RODRÍGUEZ CUESTIONANDO SI EN LA CUENTA 3820 YA SE REFLEJAN LOS GASTOS DE ORDEN SOCIAL LO CUAL EN EL CONCENTRADO DE LOS AJUSTES VIENE POR UN TOTAL DE 1,070,000.00 Y EN EL INFORME ES POR 1,138,729.77, EL CONTADOR LE COMENTA QUE LOS PUNTOS QUE SE VIERON PRIMERO ES LA CUESTIÓN PRESUPUESTAL, ENTONCES POSIBLEMENTE PARA PODER REGISTRAR ESE 1,436,739.77 LA CUENTA YA CONTABA CON LOS 400,000 DISPONIBLES Y NADA MÁS SE LE TRASPASA EL MILLÓN PARA PODERLO COMPLEMENTAR, YA SI SE TUVIERA EN CEROS SI SE LE HABRÍA PASADO EL MILLÓN CUATROCIENTOS YA EXACTA, HACE USO DE LA VOZ LA EDIL OROZCO RODRÍGUEZ CUESTIONANDO EL MONTO QUE SE PAGÓ CON LA CUENTA 5410, A LO QUE LE COMENTA EL CONTADOR QUE ES EL COSTO DE LA AMBULANCIA ADQUIRIDA, PARTICIPA LA EDIL CAMACHO CARREÓN PREGUNTANDO SOBRE SI LA AMBULANCIA YA SE ENCUENTRA ASEGURADA POR LO QUE EL CONTADOR LE COMENTA QUE SI, YA SE ENCUENTRA ASEGURADA, QUE SE HABÍA BATALLADO UN POCO EN CUANTO A SEGUROS PERO YA SE HIZO, CONTINUA LA EDIL RUIZ RODRÍGUEZ CUESTIONANDO SOBRE LA CUENTA 6140, EL CONTADOR LE COMENTA QUE ESA CORRESPONDE A LO QUE ES FONDO III, QUE LA PARTIDA ES OBRA DE URBANIZACIÓN, EN ESA PARTIDA CORRESPONDE A LO QUE ES EL FONDO II Y LO QUE SE VA A VER REFLEJADO EN LOS INFORMES DE DESARROLLO ECONÓMICO, CONTINUA EL TESORERO COMENTANDO QUE TODO LO QUE ES EL CAPÍTULO 6000 ES CORRESPONDIENTE ALÑ FONDO III Y EN OCASIONES AL FONDO IV, SOMETE A VOTACIÓN Y EL PUNTO DE ACUERDO ES APROBADO POR **UNANIMIDAD.**

XI. **ANÁLISIS Y APROBACIÓN DE INFORMES CONTABLES CORRESPONDIENTES AL CUARTO TRIMESTRE 2023.** CONTINUA EL CONTADOR CON LOS INFORMES CORRESPONDIENTES AL CUARTO TRIMESTRE 2023, QUE ABARCAN LOS MESES DE OCTUBRE, NOVIEMBRE Y AHORA DICIEMBRE, EL INFORME ES NADA MÁS UN RESUMEN DE LOS TRES MESES QUE SE APROBARON YA CON ANTERIORIDAD Y QUE TAMBIÉN SE ENTREGA POR SEPARADO EN LA AUDITORIA SUPERIOR DEL ESTADO, SE SOMETE A VOTACIÓN Y EL PUNTO DE ACUERDO ES APROBADO POR **UNANIMIDAD.**

XII. **ANÁLISIS Y APROBACIÓN DE LA CUENTA PÚBLICA, CORRESPONDIENTE AL EJERCICIO 2023.** CONTINUA EL TESORERO COMENTANDO QUE EN ESTE CONCENTRADO TAMBIÉN ENCONTRARAN LOS DOCE MESES QUE YA SE FUERON APROBADOS DURANTE EL AÑO, SIENDO LA SUMA DEL RECURSO INGRESADO Y EJERCIDO DURANTE EL AÑO 2023 PARA DAR CUMPLIMIENTO COMO LO MARCA LA LEY EN CUANTO A LA ENTREGA DE LA CUENTA PÚBLICA EN LA AUDITORIA SUPERIOR DEL ESTADO Y LA LEGISLATURA, PARTICIPA EL EDIL GARAY HARO CUESTIONANDO SI SE TUVO UNA RECAUDACIÓN DE 16,308.462.5 MÁS QUE EL AÑO PASADO, A LO QUE EL CONTADOR LE COMENTA QUE EN INGRESO ESTIMADO SE PRESUPUESTARON 65,539,844.00, DONDE FINALMENTE LO RECAUDADO FUE DE 81,848,306.54, SIENDO UN TOTAL DE 16,308,462.5 MÁS DE LO PRESUPUESTADO, SE SOMETE A VOTACIÓN Y EL PUNTO DE ACUERDO ES APROBADO POR **UNANIMIDAD.**

XIII. **ANÁLISIS Y APROBACIÓN DE INFORMES DE DICIEMBRE 2023 DE OBRAS PÚBLICAS (PMO).** ES TURNO DEL ENCARGADO DE OBRAS PÚBLICAS JOSÉ DEL REFUGIO ÁVILA GLADIN, QUIEN JUNTO CON SU AUXILIAR VÍCTOR HERNÁNDEZ COMENTAN QUE SE LES HIZO LLEGAR LA INFORMACIÓN DE LO QUE ES EL CIERRE DEL MES DE DICIEMBRE EJERCICIO FISCAL 2023 CON ANTERIORIDAD PARA SU CONOCIMIENTO, DONDE FUERON VARIAS INFORMACIONES DE LAS CUALES SE DEBE TENER LA APROBACIÓN, LO PRIMERO QUE SE TIENE DE LOS PROYECTOS DE GASTOS ADMINISTRATIVOS YA SE CERRÓ AL 100%, LO QUE SON LAS CUENTAS 301001, QUE SE MANEJA YA POR CUENTAS, PARTICIPA EL EDIL GARAY HARO QUIEN CUESTIONA SI LA CUENTA QUEDO YA AL 100%, POR LO QUE EL AUXILIAR VÍCTOR HERNÁNDEZ LE COMENTA QUE YA ES EL CIERRE

Lorena Rivalcaba Murillo

DEL AÑO FISCAL 2023 Y QUEDAN EN CEROS LAS CUENTAS, ASÍ MISMO LES HACE HINCAPIÉ QUE EN ESTE ÚLTIMO MES YA NO HUBO TANTOS GASTOS DEBIDO A QUE SE QUEDARON UN POCO CORTOS, ES POR ESO QUE AHORA QUE YA SE ABRIÓ EL PRESUPUESTO 2024 SE PAGARA EN ENERO TODO LO CORRESPONDIENTE A DICIEMBRE, ASÍ MISMO ES POR ESO QUE VENDRÁ UN POCO ELEVADO EL GASTO, PERO TODO ES CORRECTO YA QUE TODO ESTÁ EN CEROS DE LA CUENTA 301 A LA 307, EN CUANTO A LA 307 HAY TODAVÍA UN RECURSO DEBIDO A QUE ESAS OBRAS TODAVÍA NO SE EMPIEZAN A EJECUTAR, CONTINUA EL ENCARGADO DE OBRAS PÚBLICAS QUIEN COMENTA QUE EN EL LEGAJO SE ENCUENTRA DESDE LA 301 QUE ES GASTOS ADMINISTRATIVOS, LA 302, 304002 HASTA LA 304009 QUE SON SERVICIOS, TAMBIÉN AHÍ SE TIENE EL CIERRE DEL MES DE DICIEMBRE, TODO SE ENCUENTRA EJECUTADO Y PROYECTADO, QUIZÁ QUEDA UN REMANENTE DE UN PASIVO Y YA SE SOLVENTARÁ EN ENERO, DE IGUAL MANERA SE ENCUENTRA MANTENIMIENTOS QUE SON LAS CUENTAS 305001 HASTA LA 307, ASÍ COMO LAS OBRAS POR EJECUCIÓN QUE ESAS NO LAS EJECUTA EL DEPARTAMENTO DE OBRAS PÚBLICAS SINO DESARROLLO ECONÓMICO PERO SE VEN REFLEJADAS, LAS OBRAS POR CONTRATO QUE SON DE LA 307001 Y LA 306001, DENTRO DE CADA UNO DE LOS RUBROS SE ENCUENTRAN ÚNICAMENTE LOS PAGOS DE NÓMINAS, ÚNICAMENTE EN DICIEMBRE HAY UN GASTO POR 339.00 PESOS PERO AÚN SE CONTABA CON UN POCO DE RECURSO Y SE PAGÓ DE AHÍ, ESE FUE EL ÚNICO PAGO, YA QUE TODOS LOS PAGOS REFLEJADOS SON NÓMINAS, PRIMAS VACACIONALES Y AGUINALDOS, PARTICIPA EL EDIL GARAY HARO CUESTIONANDO SOBRE QUIEN TIENE LOS PROYECTOS DE LAS OBRAS, A LO QUE LE COMENTA EL ENCARGADO DE OBRAS QUE SE ENCUENTRAN EN LA OFICINA DE DESARROLLO ECONÓMICO CON EL AUXILIAR RAÚL MARTÍNEZ QUIEN AÚN NO SE LOS PASAN AL DEPARTAMENTO, POR LO QUE EL PRESIDENTE MUNICIPAL LES HACE EL COMENTARIO DE QUE SE LES SOLICITEN DIRECTAMENTE AL DIRECTOR DE DESARROLLO ECONÓMICO, PARTICIPA LA EDIL CAMACHO CARREÓN COMENTANDO QUE EN LA CUENTA 306 OBRAS PUBLICAS POR ADMINISTRACIÓN EL BACHEO PARA EL BARRIO DE SAN NICOLÁS, EL CUAL CON ANTERIORIDAD, LE COMENTA EL AUXILIAR DE OBRAS QUE ESE UN REMANENTE DE APROXIMADAMENTE 3600 PESOS, Y ES UN BACHEO QUE SE TIENE QUE HACER UN BACHEO EN LA CALLE NICOLÁS BRAVO, PORQUE ESTA ETIQUETADO ASÍ "CALLE NICOLÁS BRAVO" , SON ALREDEDOR DE 15 BULTOS DE CEMENTO QUE SE HAY QUE DISTRIBUIR EN ESA CALLE PARA EL BACHEO, LOS CUALES YA SE TIENEN VARIOS MESES SOLICITANDO YA QUE APROXIMADAMENTE DESDE EL 2022 QUEDO APROBADO, PARTICIPA EL ENCARGADO DE OBRAS COMENTÁNDOLE QUE AHÍ ESTÁ EL RECURSO ÚNICAMENTE SOLICITA PACIENCIA PARA PROYECTARLO, POR LO QUE SOLICITA QUE SE LE RECUERDE PARA DARLE TRAMITE Y EN MANERA DE LO POSIBLE IR SACANDO LOS COMPROMISOS, UNA VEZ ANALIZADO SE SOMETE A VOTACIÓN Y EL PUNTO DE ACUERDO ES APROBADO POR **UNANIMIDAD.**

XIV. **ANÁLISIS Y APROBACIÓN DE TECHUMBRE EN LA CAPILLA VIRGEN DE GUADALUPE EN COL. BENITO JUÁREZ PROYECTO PMO 2024.** CONTINUA EL AUXILIAR DE OBRAS QUIEN COMENTA QUE MEDIANTE EL ENCARGADO DE OBRAS PÚBLICAS SE HIZO UN PROYECTO DE TECHUMBRE POR EL PROYECTO 305002 QUE ES IGLESIAS EN LA CAPILLA DE LA ERMITA DEL ACCESO SUR EN EL MUNICIPIO DE TABASCO ZAC, EL CUAL CON ANTERIORIDAD SE LES MANDO EL PROYECTO, PARTICIPA EL EDIL GARAY HARO QUIEN CUESTIONA SI ES DEL PROGRAMA 2024 A LO QUE EL AUXILIAR LE CUENTA QUE EFECTIVAMENTE ES DEL 2024, CONTINUA EL EDIL GARAY HARO QUIEN CUESTIONA SOBRE EL PROGRAMA, A LO QUE EL AUXILIAR LE COMENTA QUE ES DEL PMO 2024 QUE SE APROBÓ CON ANTERIORIDAD, DEL PROYECTO 305002 QUE ES MANTENIMIENTO A IGLESIAS, CONTINUA EL EDIL GARAY HARO QUIEN LE COMENTA QUE EFECTIVAMENTE SE APROBÓ EL PMO A DESARROLLO ECONÓMICO Y A TESORERÍA, QUE SI OBRAS PUBLICAS YA LO TIENE DESGLOSADO, LE CONTESTA EM AUXILIAR QUE SI SE ENCUENTRA DESGLOSADO, CONTINUA EL EDIL GARAY HARO CUESTIONANDO SI YA CUENTAN CON LA CANTIDAD, RESPONDE EL AUXILIAR DE OBRAS QUE EL LA CANTIDAD APROBADA ES DE 65,000 PESOS Y QUE EL PROYECTO EN BASE A UNA COTIZACIÓN ES DE 59,607.00, CONTINÚA EL EDIL GARAY HARO QUIEN

Lorena Ruvalcaba Murillo

CUESTIONA SI ES UN PROYECTO POR CONTRATO, LE COMENTA EL AUXILIAR QUE SÍ, QUE ES UN PROYECTO POR CONTRATO PERO EL RECURSO SALDRÍA DEL PROYECTO DE IGLESIAS DEL PMO 2024 Y DEBIDO A QUE NO SE CUENTA CON LA MAQUINARIA NI EL PERSONAL ADECUADO PARA HACER ESE TIPO DE ACTIVIDADES, POR ESO SE ESTARÍA EJECUTANDO POR EL PROYECTO 305002 QUE ES EL MANTENIMIENTO A IGLESIAS, CONTINUA LA EDIL GARAY GÓMEZ QUIEN CUESTIONA SOBRE EL MONTO APROBADO EN EL PMO 2024 ASI COMO EL COSTO DE LA TECHUMBRE, A LO QUE EL ENCARGADO DE OBRAS PÚBLICAS LE COMENTA QUE SE APROBÓ POR UN TOTAL DE 65,000 PESOS PARA IGLESIAS Y EL COSTO DE LA TECHUMBRE ES DE 59,607.00 PESOS, HACE USO DE LA VOZ EL PRESIDENTE MUNICIPAL QUIEN COMENTA QUE ES MUY BUENA INVERSIÓN DEBIDO A QUE DESDE HACE TIEMPO SE HA PEDIDO, PARTICIPA LA EDIL RUIZ RODRÍGUEZ QUIEN CUESTIONA DONDE SE UBICA, A LO QUE EL AUXILIAR LE COMENTA QUE SERÍA EN LA CAPILLA QUE SE ENCUENTRA EN EL ACCESO SUR POR EL TALLER DE SANTIAGO RUIZ, CONTINUA EL EDIL GARAY HARO QUIEN COMENTA QUE VIENDO LOS COSTOS SE QUEDARÍAN SIN RECURSO PARA EL RESTO DEL AÑO, A LO QUE EL PRESIDENTE MUNICIPAL LE RESPONDE QUE ÚNICAMENTE SE HICIERAN LOS AJUSTES, ASÍ MISMO APROVECHA EL AUXILIAR PARA COMENTAR QUE EN ESTA OCASIÓN NO SE HICIERON AJUSTES DEL MES DE DICIEMBRE DEBIDO A QUE YA NO SE CONTABA CON RECURSO, SE SOMETE A VOTACIÓN Y EL PUNTO DE ACUERDO ES APROBADO POR **UNANIMIDAD.**

GOBIERNO DEL ESTADO DE ZACATECAS

PROGRAMA MUNICIPAL DE OBRA

Zacatecas GOBIERNO DEL ESTADO 2021 - 2027

EJERCICIO: **2024**

TABASCO Se transforma

I.- UBICACIÓN	CLAVE	NOMBRE
REGIÓN	09	CAÑÓN DE JUCHIPILA
MUNICIPIO	044	TABASCO
LOCALIDAD	0001	TABASCO
BARRIO, COLONIA, RANCHERIA, ETC.		ACCESO SUR

GRADO DE MARGINACIÓN: MUY ALTO ( ) ALTO ( ) MEDIO ( ) BAJO (X) MUY BAJO ( )

TIPO DE LOCALIDAD: CP (X) PR ( )

II.- IDENTIFICACIÓN

RUBRO DE GASTO	URBANIZACION
SUBCLASIFICACION	TECHADO EN ESPACIO EN BIENES PUBLICOS
MODALIDAD	CONSTRUCCIÓN
INCIDENCIA	COMPLEMENTARIO
DESCRIPCION DE LA OBRA	"CONST. DE TECHUMBRE EN LA ERMITA DE GUADALUPE BOULEVARD ACCESO SUR, TABASCO, ZAC."

III.- INVERSIONES

CONCEPTO	TOTAL	PMO	ESTATAL	MUNICIPAL	BENEFICIARIOS	CRÉDITO	OTROS
INVERSION APROBADA O VALIDADA EN EL EJERCICIO 2024	$ 59,607.00	$ 59,607.00	$ -	$ -	$ -	$ -	$ -
INVERSIÓN EJERCIDA AL 31 DE DIC 2024							

IV.- METAS Y BENEFICIARIOS DEL PROYECTO

	U. DE MEDIDA	CANTIDAD
METAS DEL PROYECTO	M2	
BENEFICIARIOS DIRECTOS	PERSONA	150
TOTAL DE VIVIENDAS	1,600	
VIVIENDAS BENEFICIADAS	0	

V.- PERIODO DE EJECUCIÓN

FECHA DE: INICIO MAYO DE 2024 TÈRMINO MAYO DE 2024

ANOTAR SI BENEFICIA A UNA O VARIAS LOCALIDADES (CUANTAS) UNA

NOTA: Este programa es de carácter público, no es patrocinado ni promovido por partido político alguno y con los recursos provenientes de los impuestos que pagan todos los contribuyentes, está prohibido el uso de este programa con fines políticos, electorales, de lucro y otros distintos a los establecidos. Quien haga uso indebido de los recursos de este programa deberá ser denunciado y sancionado de acuerdo con la ley aplicable y ante la autoridad competente.

Lorena Rivalcaba Murillo

XV. **ANÁLISIS Y APROBACIÓN DE PRESUPUESTO DE INGRESOS Y DE EGRESO PROGRAMA DE REGULARIZACIÓN DE VEHÍCULOS EXTRANJERO 2023.** ES TURNO DEL DIRECTOR DE DESARROLLO ECONÓMICO EL PROFESOR LUIS HUMBERTO MEDINA, EL CUAL COMIENZA ACLARANDO QUE EN ESTE PUNTO SE ESTÁ HABLANDO AUN DEL PRESUPUESTO 2023 Y NO DEL 2024, EXPLICA QUE EN EL 2023 HUBO DOS INGRESOS POR LOS RECURSOS QUE SE OBTUVIERON DE LA REGULARIZACIÓN DE LOS AUTOS CHOCOLATE, DONDE LA PRIMERA PARTICIPACIÓN FUE DE 1,629,866.50 PESOS MISMOS QUE SE APLICARON SIN LA MEZCLA DE RECURSOS CON GOBIERNO DEL ESTADO, SE DESENCARPETÓ LO QUE ES EL BOULEVARD NORTE, LO QUE FALTABA YA PARA TERMINAR Y PEGAR HASTA EL PUENTE EN EL BOULEVARD NORTE POR UN TOTAL DE 1,041,124.95 PESOS, SE HIZO TAMBIÉN UNA PEQUEÑA CALLE EN EL ACCESO EN EL CAMINO AL SALTO SE HIZO UN A INVERSIÓN DE 588,736.37 PESOS SOLAMENTE QUE AHÍ NO FUE ASFALTO, SINO CONCRETO HIDRÁULICO QUE SE EMPEZARON A HACER CON LA PRIMERA PARTICIPACIÓN DE LOS AUTOS CHOCOLATE, CONTINUA EL DIRECTOR COMENTANDO QUE EL PROGRAMA DE LOS AUTOS CHOCOLATE SE LES HABÍA DADO FECHA LÍMITE PARA LA REGULARIZACIÓN PERO DEBIDO A LA BUENA RESPUESTA DE ESTOS LO AMPLÍAN Y LAS PERSONAS CONTINÚAN REGULARIZANDO, LOGRANDO EN EL PRIMER CORTE UN INGRESO PARA EL MUNICIPIO DE 1,321,177.50 PESOS QUE ES TODAVÍA DEL 2023, CONTINUA EL DIRECTOR COMENTANDO QUE ESE DINERO YA SE ENCUENTRA EN LAS CUENTAS DEL MUNICIPIO PARA PODER EJERCERLO EN TRES OBRAS SIENDO LA PRIMERA LA REHABILITACIÓN CON CARPETA ASFÁLTICA DE LA CARRETERA ZACATECAS-GUADALAJARA EN EL ENTRONQUE DE TENAGUILLO DERIVADO DEL RECURSO, SE VAN A PAVIMENTAR 450 METROS LINEALES DONDE CADA TIENE 7 METROS DE ANCHO ESE TRAMO, PARTICIPA LA EDIL GARAY GÓMEZ QUIEN CUESTIONA SI ES EN LA ENTRADA DE LA COMUNIDAD, LE COMENTA EL DIRECTOR QUE EFECTIVAMENTE ES EL ACCESO DE LA COMUNIDAD, CONTINUA EL DIRECTOR COMENTANDO QUE ESA INVERSIÓN DE 1,321,177.50 SE VA A TRIPLICAR DEBIDO A QUE EL GOBERNADOR DEL ESTADO SE COMPROMETE A APORTAR DOS PARTES MÁS, SIENDO ASÍ QUE SE VA A ALCANZAR A REENCARPETAR TRES TRAMOS DE LAS COMUNIDADES EN SUS ACCESOS PRINCIPALES SIENDO LA PRIMERA LA REHABILITACIÓN DE LA CARPETA ASFÁLTICA DE LA CARRETERA ZACATECAS-GUADALAJARA EN EL TRAMO TENAGUILLO, QUE SERÁ TODO, DE LA ENTRADA HASTA EL PRIMER PUENTE, SERÁ COMPLETO Y NO TRAMOS AISLADOS COMO EN LA CIÉNEGA DE ABAJO, MENCIONA TAMBIÉN QUE EN EL CONCENTRADO SE ENCUENTRAN 150 METROS LINEALES DEBIDO A QUE EL MUNICIPIO NO PUEDE INFORMAR LOS 300 METROS LINEALES QUE LE CORRESPONDERÁN AL GOBIERNO DEL ESTADO SIENDO ASÍ EL TOTAL DE 450 METROS LINEALES, LA INVERSIÓN EN ESTA REHABILITACIÓN ES DE 309,190.50 PESOS QUE SI LO MULTIPLICAMOS POR TRES SERIA CASI EL MILLÓN DE PESOS, CONTINUA EL DIRECTOR DE OBRAS PÚBLICAS CON EL SEGUNDO PROYECTO SIENDO ESTE LA REHABILITACIÓN CON CARPETA ASFÁLTICA DELA CARRETERA ZACATECAS-GUADALAJARA EN SAN LUIS CUSTIQUE DONDE EL MUNICIPIO APORTARÍA UN TOTAL DE 200 METROS LINEALES MÁS LAS DOS PARTES QUE APORTA EL GOBIERNO DEL ESTADO DANDO UN TOTAL DE 600 METROS LINEALES, TODO ESTO YA SE ENCUENTRA PAGADO Y A MÁS TARDAR EL 15 DE MARZO EN ADELANTE COMENZARAN CON LOS TRABAJOS. PARTICIPA EL EDIL AVALOS ROMO QUIEN CUESTIONA SI EL TRAMO SERÁ COMPLETO, LE COMENTA EL DIRECTOR DE DESARROLLO QUE NO, QUE SERÍA DEL PRIMER TOPE HASTA EL PUENTE DEL CANAL DE AGUA SERIA TODA LA CARPETA PAREJA, PARTICIPA LA EDIL GARAY GOMEZ QUIEN COMENTA QUE SI HABRÍA MANERA DE QUE SE EMPAREJARA EL ACOTAMIENTO EN LA ENTRADA A SAN LUIS DEBIDO A LA ALTURA, LE COMENTA EL DIRECTOR DE OBRAS QUE SI LO TIENEN CONTEMPLADO NADA MÁS QUE SE TENDRÍA QUE METER COMO UNA OBRA COMPLETA Y METERLA COMO PROPUESTA, CONTINUA COMENTANDO QUE ESTE PRESUPUESTO YA ÚNICAMENTE ES QUE LOS APRUEBEN, EL RECURSO YA SE ENCUENTRA EN FINANZAS CONVENIDO, YA ÚNICAMENTE ES HACER LOS CONVENIOS DESPUÉS DE LA REUNIÓN DE CABILDO, CONTINUA HACIENDO LA ACLARACIÓN DE QUE ES PRESUPUESTO DEL 2023 Y NO SE ESTARÍA TOCANDO EL PRESUPUESTO DEL 2024, CONTINUA CON EL TERCER TRAMO QUE SERÍA LA REHABILITACIÓN CON CARPETA ASFÁLTICA DE LA CARRETERA ZACATECAS-GUADALAJARA EN EL MISMO

Lorena Ruvalcaba Murillo

TRAMO CARRETERO EN EL CHIQUE, DONDE SERÍA UN TRAMO DE 300 METROS Y MÁS LOS 600 DE GOBIERNO DEL ESTADO CASI SERÍA UN KILÓMETRO, EL REENCARPETAMIENTO SERIA DEL TRAMO DONDE ESTÁ LA SALIDA DEL AGUA, DONDE SE HABÍA DICHO QUE HABÍA UNA OBRA DE DRENAJE QUE TENDRÁ QUE HACER EL MUNICIPIO DEBIDO A QUE ESTÁ COLAPSADA Y ASÍ EVITAR QUE EL AGUA SIGA PASANDO POR LA CARPETA SINO SE VOLVERÍA A DAÑAR, SERÍA UN POCO ANTES DE LLEGAR A ESE TRAMO Y LLEGARÍA HASTA LA PLAZA HASTA AL CONCRETO HIDRÁULICO TODO EL TRAMO SE VA A REHABILITAR COMPLETO, SERIA POR UN MONTO DE 591,408.00, CONTINUA EL DIRECTOR MENCIONANDO QUE SERÍA UNA INVERSIÓN DE 1,321,177.50 PESOS MULTIPLICADO POR TRES SERÁ UNA INVERSIÓN DE CASI CUATRO MILLONES DE PESOS, MENCIONA TAMBIÉN QUE EL KILÓMETRO DE ASFALTO LO COTIZA LA SECRETARIA DE OBRAS PÚBLICAS PORQUE ELLOS SON LOS QUE COTIZAN, POR UN MONTO DE CASI DOS MILLONES DE PESOS PORQUE ELLOS PONEN MAQUINARIA Y TODO, ÚNICAMENTE EL MATERIAL ES A DOS MILLONES DE PESOS Y YA TODO LO QUE PONE EL GOBIERNO DEL ESTADO SON LOS MÓDULOS DE CONSTRUCCIÓN, ASÍ MISMO APROVECHA PARA INFORMAR QUE EN LA REHABILITACIÓN DE LA CIENEGA DE ABAJO PASO UN DETALLE EN EL TRIANGULITO, AL FINAL LES FALTÓ MATERIAL A ELLOS, COMENTA QUE YA HABLÓ CON EL SUBDIRECTOR DE OBRAS PÚBLICAS Y QUEDÓ EN QUE SE HARÁ EN CUANTO EL PRESIDENTE SE COMUNIQUE CON EL SECRETARIO, COMENTA QUE NO FUE TEMA DEL MUNICIPIO SINO DE ELLOS DEBIDO A QUE EN ALGUNOS BACHES SE UTILIZÓ MÁS MEZCLA PARA RELLENARLOS Y AHÍ FUE DONDE SE GASTÓ EL ASFALTO, LO QUE ESTA PARA TERMINAR EN EL TRAMO EN FRENTE DE LA TIENDA SOLO SE PAVIMENTO UN CARRIL Y EL OTRO FALTÓ, AHÍ EL DEL MÓDULO VEÍA QUE LE FALTABAN EN EL ÚLTIMO DÍA SEIS CAMIONES, HIZO MAL SUS CUENTAS Y SOLO LE LLEGARON CINCO ES POR ESO QUE FALTO, YA SOLO HABRÁ LA NECESIDAD DE HABLARLE AL SECRETARIO DE OBRAS PÚBLICAS, PARTICIPA EL PRESIDENTE CUESTIONANDO SI EXISTE EL COMPROMISO DE ELLOS PARA LA TERMINACIÓN, LE CONTESTA EL DIRECTOR QUE SÍ, QUE ÚNICAMENTE ES LLAMARLES, ASÍ MISMO INFORMA QUE LA PRÓXIMA SEMANA SERÍA LA REUNIÓN DE CONSEJO DONDE SE VENDRÍAN MÁS TRAMOS CARRETEROS INCLUYENDO UNO DE LOS MÁS IMPORTANTES EL QUE ES DE LA CALLE DE LAS FLORES LA ENTRADA A HUISCOLCO HASTA COSALIMA DONDE SE HARÁ UNA INVERSIÓN LA CUAL YA ESTÁ CONVENIDA POR DOCE MILLONES DE PESOS DONDE EL MUNICIPIO APORTARÍA 4 MILLONES Y GOBIERNO DEL ESTADO 8 MILLONES DE PESOS, SIENDO ESTE UN REENCARPETAMIENTO EN SU TOTALIDAD, PARTICIPA LA EDIL RUIZ RODRÍGUEZ QUIEN CUESTIONA HASTA DONDE SERIA, A LO QUE LE COMENTA EL PRESIDENTE MUNICIPAL QUE SERÍA DEL PUENTE DEL LIBRAMIENTO HASTA EL PUENTE DE HUISCOLCO, SE SOMETE A VOTACIÓN Y EL PUNTO DE ACUERDO ES APROBADO POR **UNANIMIDAD.**

AMPLIACION DE PRESUPUESTO DE INGRESOS
PROGRAMA DE REGULARIZACIÓN DE VEHICULOS EXTRANJEROS 2023
$1,321,177.50

AMPLIACIÓN DE PRESUPUESTO DE EGRESOS

PROGRAMA DE REGULARIZACIÓN DE VEHICULOS EXTRANJEROS 2023

$1,321,177.50

UNIDAD ADMINISTRATIVA		CLASIFICACION PROGRAMATICA CONAC		FUENTE DE FINANCIAMIENTO		PROGRAMA		SUBPROGRAMA		PROYECTO		FUNCION			OBJETO DE GASTO TIPO DE GASTO	NOMBRE	X 1
CLAVE	UNIDAD ADMINISTRATIVA	CLAVE	CLASIFICACION PROGRAMATICA CONAC	CLAVE	FUENTE DE FINANCIAMIENTO	CLAVE	PROGRAMA	CLAVE	SUBPROGRAMA	CLAVE	PROYECTO	CLAVE	FUNCION		TOTAL		
410	DESARROLLO ECONOMICO Y SOCIAL	1	GASTO FEDERALIZADO	551	PROGRAMA DE VEHICULOS DE PROCEDENCIA EXTRANJERA	9	PROGRAMAS CONVENIOS RAMO 23	931	PROGRAMA DE REGULARIZACION DE VEHICULOS USADOS DE PROCEDENCIA EXTRANJERA 2023	902002	[illegible]	221	DESOC - VIVIENDA Y SERV. COMUNIDAD	URBANIZACION	[illegible]	[illegible]	[illegible]
410	DESARROLLO ECONOMICO Y SOCIAL	1	GASTO FEDERALIZADO	551	PROGRAMA DE VEHICULOS DE PROCEDENCIA EXTRANJERA	9	PROGRAMAS CONVENIOS RAMO 23	931	PROGRAMA DE REGULARIZACION DE VEHICULOS USADOS DE PROCEDENCIA EXTRANJERA 2023	902002	[illegible]	221	DESOC - VIVIENDA Y SERV. COMUNIDAD	URBANIZACION	[illegible]	[illegible]	[illegible]
410	DESARROLLO ECONOMICO Y SOCIAL	1	GASTO FEDERALIZADO	551	PROGRAMA DE VEHICULOS DE PROCEDENCIA EXTRANJERA	9	PROGRAMAS CONVENIOS RAMO 23	931	PROGRAMA DE REGULARIZACION DE VEHICULOS USADOS DE PROCEDENCIA EXTRANJERA 2023	902002	[illegible]	152	GOBIERNO ASUNTOS FINANC Y HDARIOS	ASUNTOS HACENDARIOS	[illegible]	[illegible]	[illegible]
																TOTAL	1,321,177.50

Lorena Rivalcaba Murillo

XVI. **SOLICITUD DE ANUENCIA PARA LA VENTA, DISTRIBUCIÓN, ALMACENAJE Y CONSUMO DE BEBIDAS ALCOHÓLICAS, A NOMBRE DE NAYELY MACÍAS GARCÍA EN LA CALLE ROBLE NO. 148, FRACC. ARBOLEDAS, TABASCO, ZAC.** ES TURNO DE LA ENCARGADA DE ALCOHOLES PLAZAS Y MERCADOS MOSTRANDO LA ANUENCIA QUE SE LE EXPIDIÓ EN ZACATECAS A NAYELY MACIAS GARCÍA PARA QUE SE LE APROBARA EN SESIÓN DE CABILDO UNA LICENCIA, ES UNA TIENDA DE ABARROTES EN ENVASE CERRADO, COMENTA LA ENCARGADA DE ALCOHOLES QUE ELLA ENTREGÓ LA DOCUMENTACIÓN CORRESPONDIENTE TOCÁNDOLE LA ANUENCIA NÚMERO 15, HACE USO DE LA VOZ LA EDIL GARAY HARO CUESTIONANDO SOBRE SI NO HUBO ALGÚN PROBLEMA CON QUE ESTUVIERA CERCA DE LA ESCUELA SECUNDARIA LE COMENTA LA ENCARGADA DE ALCOHOLES QUE NO, DEBIDO A QUE ELLOS DE ZACATECAS VIENEN Y HACEN LA VERIFICACIÓN ADEMÁS DE SER EN ENVASE CERRADO, Y UNO DE LOS PUNTOS A TOMAR EN CUENTA ES QUE NO SE ENCUENTRE UN ESTABLECIMIENTO CON EL MISMO GIRO. CONTINUA LA EDIL GARAY GÓMEZ QUIEN COMENTA QUE SI NO HUBO PROBLEMA DEBIDO A LA CERCANÍA CON LA SECUNDARIA ASÍ COMO UNA CUADRA Y MEDIA MÁS ABAJO SE ENCUENTRA UN ESTABLECIMIENTO DE TIENDA DE ABARROTES CON VENTA DE ALCOHOL A ENVASE CERRADO, LE COMENTA LA ENCARGADA DE ALCOHOLES QUE EN ESE ESTABLECIMIENTO ES UNA LICENCIA PERTENECIENTE A LA EMPRESA CORONA, Y ESTA LICENCIA SERÍA PARTICULAR Y EN ESTE TIPO DE LICENCIA SE PUEDE VENDER EL TIPO DE CERVEZA QUE A ELLA LE CONVENGA, PONE DE EJEMPLO QUE EN LAS PERTENECIENTES A LA EMPRESA MOCTEZUMA ÚNICAMENTE TIENE QUE SER VENTA DE CERVEZA MOCTEZUMA ASÍ COMO DE LA CORONA SERIA ÚNICAMENTE EN CERVEZA PERTENECIENTE A LA CORONA, SIENDO ASÍ QUE LA LICENCIA PARTICULAR EN CUESTIÓN NO ESTARÍA SUJETA A VENDER DE SOLO UN TIPO DE CERVEZA, PARTICIPA LA SÍNDICA MUNICIPAL QUIEN COMENTA QUE EL DETALLE SERIA QUE LOS DOS ESTABLECIMIENTOS ESTARÍAN VENDIENDO CERVEZA Y NO LA MARCA, CONTINUA LA ENCARGADA DE ALCOHOLES COMENTANDO QUE EN ESE PUNTO SI SERÍA CUESTIÓN DE CABILDO PARA LA AUTORIZACIÓN, DEBIDO A QUE LA VERIFICACIÓN SE HIZO DIRECTAMENTE DESDE ZACATECAS SIENDO ASÍ QUE EL DICTAMEN FUE FAVORABLE, PARTICIPA EL PRESIDENTE MUNICIPAL QUIEN COMENTA QUE COMO SE HABÍA COMENTADO EN LA SESIÓN PASADA, QUE LA ANUENCIA SE DA CUANDO ELLOS VIENEN DIRECTAMENTE A HACER LA VERIFICACIÓN Y ASEGURARSE QUE CUMPLAN CON TODOS LOS REQUISITOS DE LEY, UNA VEZ EXPEDIDA LA ANUENCIA QUEDA A CONSIDERACIÓN DEL AYUNTAMIENTO LA ÚLTIMA PALABRA, SIENDO ASÍ QUE CUANDO HAY UNA ANUENCIA SE SUPONE QUE YA SE VERIFICO QUE DICHOS REQUISITOS ESTÉN CUMPLIDOS, CONTINUA LA ENCARGADA DE ALCOHOLES QUIEN COMENTA QUE EL LICENCIADO JAIME QUIEN ES EL ENCARGADO DE DICHAS ANUENCIAS, LE HIZO EL COMENTARIO DE QUE ERA MUY GRATIFICANTE QUE SE ESTUVIERA ACUDIENDO A ZACATECAS A SOLICITAR LA ANUENCIA Y SE HICIERA LA TRAMITACIÓN DEBIDA A QUE SIMPLEMENTE SE VENDA ALCOHOL SIN NINGÚN PERMISO Y NO GENERAR NINGUNA GANANCIA AL MUNICIPIO, POR LO QUE INDUDABLEMENTE ERA MEJOR QUE SE TUVIERA UNA LICENCIA Y SE CUBRIERAN LAS CUOTAS CORRESPONDIENTES A QUE SE TUVIERAN MÁS NEGOCIOS CLANDESTINOS, ASÍ MISMO EL LICENCIADO COMENTO QUE SE PODRÍA HACER UNA REVISIÓN DEBIDO A AQUELLOS NEGOCIOS QUE NO TIENEN UNA ANUENCIA, PARTICIPA LA SÍNDICA MUNICIPAL QUIEN CUESTIONA SOBRE LA CERCANÍA DEL NEGOCIO CON LA SECUNDARIA, COMENTA LA EDIL GARAY GÓMEZ QUE EL NEGOCIO SE ENCUENTRA UBICADO EN LA CASA DE REYNALDO MACIAS, CONTINUA LA EDIL COMENTANDO QUE SE DEBERÍA TENER MUCHO CUIDADO POR EL HECHO DE QUE AL SALIR DE LA SECUNDARIA PUDIERAN LLEGAR A HACER CONSUMO DEBIDO A QUE EL ESTABLECIMIENTO SE ENCUENTRA A LA PASADA, PARTICIPA LA SÍNDICA MUNICIPAL QUIEN COMENTA QUE ELLA CREE QUE LA ANUENCIA DIO POSITIVA DEBIDO AL HECHO DE QUE EL ESTABLECIMIENTO NO SE ENCUENTRA JUSTO EN FRENTE DE LA SECUNDARIA PERO SI ES UN RECORRIDO COMÚN QUE LOS ALUMNOS HACEN, CONTINUA LA EDIL GARAY GÓMEZ QUIEN COMENTA QUE SÍ, DEBIDO A QUE SON DOS CUADRAS A LA PUERTA DE ACCESO DE LA ESCUELA, CONTINUA LA ENCARGADA DE ALCOHOLES COMENTANDO QUE YA SERIA A CONSIDERACIÓN DEL AYUNTAMIENTO PARA LA APROBACIÓN DE LA LICENCIA, ASÍ MISMO

Lorena Rivalcaba Murillo

COMENTA QUE SE LE HACE MÁS VIABLE A HACERLE UN LLAMADO A QUE SI HAY QUEJAS POR VENTA DE ALCOHOL A MENORES SE CANCELARIA LA LICENCIA, COMENTA TAMBIÉN QUE DEBE SER TOMADO EN CUENTA QUE REALIZO EL TRÁMITE CORRESPONDIENTE YA QUE LLEVA TIEMPO Y DINERO, CONTINUA LA ENCARGADA MENCIONANDO SOBRE QUE ACUDEN A EL ÁREA DE ALCOHOLES DE DOS A TRES PERSONAS DIARIAS A PREGUNTAR INFORMACIÓN SOBRE UNA ANUENCIA LA CUAL A TODOS SE LES ENTREGA LA INFORMACIÓN LO CUAL ES UN AVANCE QUE LAS PERSONAS YA ACUDAN PARA INFORMARSE SOBRE LOS TRÁMITES CORRESPONDIENTES, CONTINUA LA EDIL RUIZ RODRÍGUEZ QUIEN CUESTIONA SOBRE EL COSTO DEL INICIO DE LAS LICENCIAS, LE RESPONDE LA ENCARGADA DE ALCOHOLES QUE EL INICIO ES DE $3792.80, APARTE DE AHÍ SE TIENE QUE PAGAR 527 DE PROTECCIÓN CIVIL Y DOS HOJAS MEMBRETADAS, COMENTA QUE PROTECCIÓN PARTICIPA DEBIDO A QUE ELLOS HACEN OTRO DICTAMEN SOBRE EL ESTADO EN QUE SE ENCUENTRA EL LOCAL Y LA OTRA ES PARA EL DICTAMEN, CONTINUA LA ENCARGADA DE ALCOHOLES QUIEN HACE DEL CONOCIMIENTO A LOS INTEGRANTES DEL AYUNTAMIENTO QUE LAS LICENCIAS ANTERIORES ESTÁN SALDADAS EN SU TOTALIDAD, LA DEL SEÑOR MIGUEL FUE DE $109,953.80 MAS SU HOJA MEMBRETADA, ASÍ COMO LA LICENCIA DE LA SEÑORA MARÍA DE JESÚS QUIEN TODAVÍA ALCANZO A ENTRAR CON LA UMA ANTERIOR, ELLA YA TENÍA LA LICENCIA DE COMERCIO QUE SERÍA DE ABARROTES, PASO A PAGAR PROTECCIÓN CIVIL Y SU INICIO DE LICENCIA DE ALCOHOLES, CONTINUA EL EDIL GARAY HARO COMENTANDO SOBRE EL TEMA DE UN BILLAR, QUIEN LE COMENTA QUE LA LICENCIA SE LA VENDE OTRA PERSONA CUESTIONA SI ELLOS TENDRÍAN QUE ACUDIR AL DEPARTAMENTO DE ALCOHOLES, POR LO QUE LA ENCARGADA LE INFORMA QUE SE MANEJA LA TRANSFERENCIA, CAMBIO DE GIRO Y CAMBIO DE DOMICILIO, EL CAMBIO DE DOMICILIO SERÍA UNA SOLICITUD A ZACATECAS, EL CAMBIO DE PROPIETARIO O SESIÓN DE DERECHOS SERÍA UNA SOLICITUD AL AYUNTAMIENTO Y QUE LO ACEPTARAN EN REUNIÓN DE CABILDO, CONTINUA EL EDIL GARAY HARO CUESTIONANDO SOBRE EL COSTO DE ESE TRÁMITE, A LO QUE LA ENCARGADA LE COMENTA QUE DE CERVEZA QUE LA TRANSFERENCIA SERÍA DE $3792 PESOS, CONTINUA EL EDIL GARAY HARO QUIEN COMENTA QUE EL MUCHACHO LE COMENTO QUE SERÍA LA COMPRA DE LA MISMA A OTRA PERSONA, POR LO QUE LA ENCARGADA LE COMENTA QUE EN EL DEPARTAMENTO DE ALCOHOLES ÚNICAMENTE SE ENCARGARÍA DE LO LEGAL YA QUE LO QUE ELLOS ACUERDEN POR LOS COSTOS DE TODO LO DEMÁS SERIA CUESTIÓN DE ELLOS MISMOS, PERO SE DEBERÍA TOMAR EN CUENTA QUE SEA UNA LICENCIA QUE ESTE ACTUALIZADA, QUE NO TENGA PROBLEMAS Y MÁS QUE NADA QUE SEA UNA LICENCIA QUE SEA PARTICULAR YA QUE SI ES UNA LICENCIA DE CORONA O ALGUNA OTRA EMPRESA DONDE ELLOS ÚNICAMENTE SON USUARIOS PUES EL PROPIETARIO SERIA CORONA, POR LO QUE LE RECOMIENDA ACUDIR A LAS OFICINAS DE ALCOHOLES PARA INFORMARSE SOBRE QUÉ TIPO DE LICENCIA Y EL ESTATUS EN EL QUE SE ENCUENTRA, YA QUE HAY ALGUNAS QUE LAS DEJARON DE PAGAR, QUE DEBEN UNO A DOS AÑOS, LICENCIA PARTICULAR, LICENCIA DE VINOS Y LICORES Y LAS LICENCIAS DE MOCTEZUMA Y CORONA, CONTINUA EL EDIL GARAY HARO COMENTANDO DE QUE ENTIENDE LOS COSTOS ASÍ COMO LOS REQUISITOS, PERO QUISIERA SABER SI PARA ANTES DE TODO LO YA MENCIONANDO TENDRÍA QUE SUBIR A CON EL AYUNTAMIENTO PARA VER SI SE LE APRUEBA O NO, LA DE ALCOHOLES LE COMENTA QUE AL MOMENTO DE HACER LA SOLICITUD SERIA TAMBIÉN EL CAMBIO DE DOMICILIO Y NO SOLO DE PROPIETARIO, QUE HAY CAMBIO DE DOMICILIO Y SESIÓN DE DERECHOS EN ENVASE ABIERTO Y EN ENVASE CERRADO, EN ENVASE ABIERTO TIENE UN COSTO DE $1390 Y EN ENVASE CERRADO $1263, LA ANUALIDAD EN LO QUE RESTA DEL 2024 DE LA RENOVACIÓN DE ENVASE DESTAPADO SERÍA DE $2783, MÁS PROTECCIÓN CIVIL 527, MÁS SU LICENCIA DE COMERCIO ESTABLECIDO Y TRES HOJAS MEMBRETADAS, ES POR ESO QUE LA PERSONA ACUDA PARA SABER EL ESTATUS DE LA LICENCIA, YA QUE POR LO GENERAL ACUDEN LAS PERSONAS INTERESADAS Y AL SABER EL ESTATUS DE LA LICENCIA QUEDA A SU CONSIDERACIÓN EL TRÁMITE, CONTINUA EL EDIL GARAY HARO QUIEN LE PREGUNTA LAS CONSECUENCIAS AL NO HACER EL TRÁMITE, LA ENCARGADA DE ALCOHOLES LE COMENTA QUE EL MUNICIPIO PUEDE HACER LA CLAUSURA DEL NEGOCIO O EN UNA VERIFICACIÓN DEL ESTADO, ES POR ESO QUE EL LICENCIADO JAIME LE COMENTÓ QUE ES MEJOR TENER LOS

Lorena Rivalcaba Murillo

ESTABLECIMIENTOS EN REGLA QUE TENER NEGOCIOS CLANDESTINOS, HACE USO DE LA VOZ LA EDIL RUIZ RODRÍGUEZ QUIEN CUESTIONA SI CADA AÑO SE ESTÁ PAGANDO ALGÚN MONTO, POR LO QUE LA ENCARGADA LE INFORMA QUE SI QUE SE HACE CADA AÑO, QUE INCLUSO LOS QUE PAGARON ESTE AÑO EN EL MES DE ENERO SE LES COBRO EN BASE A LA UMA ANTERIOR, EL COSTO ES EN BASE AL TIPO DE LICENCIA QUE SE TIENE CON EL CONCEPTO DE RENOVACIÓN DE LICENCIA DE ALCOHOL, PROTECCIÓN CIVIL, COMERCIO ESTABLECIDO Y HOJAS MEMBRETADAS, YA EN CADA LICENCIA SE LES ESPECIFICA SI ES EN ENVASE ABIERTO O ENVASE CERRADO, Y EN LAS LICENCIAS PARTICULARES SE LES PONE SU FOTOGRAFÍA JUNTO CON EL DOMICILIO PARTICULAR, MÁS ABAJO EL DOMICILIO DEL ESTABLECIMIENTO Y QUE GIRO ES, HACE USO DE LA VOZ EL EDIL AVALOS ROMO QUIEN CUESTIONA SOBRE LAS LICENCIAS EN LAS COMUNIDADES, A LO QUE LA ENCARGADA LE COMENTA QUE ES DEPENDE EL TIPO YA QUE POR PARTE DE LA CORONA SE CUENTA CON 122 LICENCIAS DE LOS CUALES ESAS 122 PERSONAS ÚNICAMENTE SON USUARIOS Y SE ENCUENTRAN REPARTIDAS EN TODO EL MUNICIPIO, LE COMENTA TAMBIÉN QUE EN LA MAYORÍA DE LAS COMUNIDADES SE CUENTA DE 4 A 5 LICENCIAS DE LA EMPRESA CORONA, CONTINUA LA EDIL RUIZ RODRÍGUEZ QUIEN PREGUNTA SOBRE EL COSTO DE LA LICENCIA DE MIGUEL ROBLES POR 109,953.80, LA ENCARGADA LE EXPLICA QUE FUE POR LICENCIA DE INICIO Y DE VINOS Y LICORES, LE EXPLICA TAMBIÉN QUE AHÍ SE DEBE A QUE LA LICENCIA DE VINOS Y LICORES ES MAYOR A 10 GRADOS Y LA CERVEZA ES MENOR A 10 GRADOS, ES POR ESO QUE SE TOMA EN CUENTA, YA QUE EL INICIO DE CERVEZA ES DE 3792 PESOS, CONTINUA EL EDIL GARAY HARO QUIEN COMENTA QUE SE LE HACE DIFÍCIL, YA QUE NO QUIERE QUE SE VAYA A TENER PROBLEMAS POR LA CERCANÍA CON LA ESCUELA SECUNDARIA Y SE LES HAGA FÁCIL VENDAR A MENORES, A LO QUE LE COMENTA LA ENCARGADA QUE EN ESE CASO CUALQUIER OTRO PROPIETARIO O USUARIO DE LICENCIA TIENE DERECHO DE VENIR Y QUEJARSE SOBRE EL ESTABLECIMIENTO Y PROCEDER COMO MARCA LA LEY, QUE EN ESTE CASO SE LE CANCELARIA LA LICENCIA DE POR VIDA DESDE EL ESTADO ES POR ESO QUE SE LES PIDE TODA SU DOCUMENTACIÓN PARA HACER LA VERIFICACIÓN CORRESPONDIENTE, PARTICIPA LA SÍNDICO MUNICIPAL QUIEN CUESTIONA LA VIGENCIA DE LA ANUENCIA A LO QUE LA ENCARGADA LE COMENTA QUE ES MENOS DE UN MES, YA QUE SE TIENE QUE SUBIR A CABILDO PARA TENER UNA RESPUESTA Y DE AHÍ SI ES POSITIVA TIENE UN MES PARA PASAR A PAGAR, CONTINUA LA SÍNDICA MUNICIPAL CUESTIONANDO SI LA ANUENCIA SE CANCELARIA AL SALIR POSITIVA SE CUMPLE EL MES Y NO HAY REUNIÓN DE CABILDO, LA ENCARGADA LE COMENTA QUE SE LE HARÍA EL LLAMADO AL LICENCIADO JAIME PARA MENCIONARLE QUE NO HUBO REUNIÓN DE CABILDO DENTRO DEL MES PROGRAMADO PARA QUE MANDE LA ACTUALIZACIÓN DE LA MISMA POR EL HECHO DE QUE EL PAGO SE TIENE QUE REFLEJAR EN ZACATECAS, COMO LO ES CON EL SEÑOR MIGUEL QUE ACUDE HASTA EL DÍA DE AYER POR LA CANTIDAD TAN FUERTE YA QUE SI NO HAYA PAGADO ANTES DE MARZO A ÉL SE LE CANCELA Y SE TENDRÍA QUE HACER DE NUEVO EL TRÁMITE, CONTINUA LA SINDICO COMENTANDO QUE DEL PAGO LE QUEDA CLARO, ÚNICAMENTE QUISIERA SABER EN GRADO CASO DE QUE NO SE LE APRUEBE LA LICENCIA QUE VIGENCIA TIENE, LE COMENTA LA ENCARGADA QUE SI NO SE APRUEBA Y SE DEJA A CONSIDERACIÓN PARA TOMAR UN DICTAMEN, O SI EN CABILDO SE LE RECHAZARA Y SI ELLA QUISIERA TENDRÍA QUE VOLVER A HACER EL TRÁMITE DESDE UN INICIO, PERO EN CASO DE QUE EL AYUNTAMIENTO QUIERA TOMAR EN CONSIDERACIÓN CADA UNO DE LOS PUNTOS DEL ESTABLECIMIENTO SE LE INFORMARÍA A LA INTERESADA QUE CABILDO ESTÁ PENDIENTE SU LICENCIA, COMENTA TAMBIÉN LA ENCARGADA SOBRE LA RECOMENDACIÓN QUE SE LE HIZO DIRECTAMENTE DE ZACATECAS, LA CUAL ES QUE ERA MEJOR TENER INGRESOS CON LICENCIAS AL CORRIENTE Y ACTUALIZADAS QUE TENERLO CLANDESTINO, PARTICIPA EL PRESIDENTE MUNICIPAL COMENTANDO QUE LAS PERSONAS REALICEN SU TRÁMITE TAL CUAL ES PUES HABLA DE UNA BUENA FE Y UNA INTENCIÓN DE HACER LAS COSAS CORRECTAS, ENTRE ELLAS POR SUPUESTO LA DE NO VENDERLE A MENORES DE EDAD, POR LO QUE EL CREE QUE SI SE EMITE UN ACUERDO RESPETANDO EL VOTO DE CADA QUIEN, EN ESTE CASO UN ACUERDO DE APROBACIÓN SEÑALANDO QUE SI EXISTE UN CASO DE ESOS INMEDIATAMENTE

SE LE RETIRARÍA LA LICENCIA A LA PERSONA QUEDANDO VETADA DE POR VIDA LA PERSONA PARA QUE CUIDE UN POCO MÁS ESA PARTE, YA QUE A ÉL COMO AL LICENCIADO JAIME LE AGRADA LA IDEA DE QUE LAS PERSONAS AUN TENIENDO LA POSIBILIDAD DE HACER LAS COSAS MAL ESTÉN ACTUANDO BIEN COMO LO MARCA LA LEY Y LOS REGLAMENTOS, HABLA DE LA BUENA VOLUNTAD QUE SE TIENE POR LO QUE DE SU PARTE SI APOYARA LA SOLICITUD, CONTINUA LA EDIL GARAY HARO QUIEN COMENTA QUE NO ESTARÍA DE MÁS HACERLE UN RECORDATORIO DE LAS RESTRICCIONES PARA QUE EN ALGÚN MOMENTO DADO NO SE LES VAYA A HACER FÁCIL OMITIR EL PUNTO DE LA VENTA DE ALCOHOL A MENORES, CONTINUA LA EDIL RUIZ RODRÍGUEZ QUIEN MENCIONA QUE AL MOMENTO DE DECIDIR SI SE LE APRUEBA SE LE HAGA HINCAPIÉ A LA RECOMENDACIÓN DE CABILDO SOBRE LA VENTA A MENORES DE EDAD, COMENTA LA ENCARGADA DE ALCOHOLES QUE ELLA HACE EL COMENTARIO DE QUE SOLICITEN UN ACTA DE CABILDO CERTIFICADA PARA QUE SE ENTEREN BAJO QUÉ CONDICIONES SE LES OTORGAN LAS LICENCIAS Y SEAN MÁS CUIDADOSOS, PARTICIPA EL PRESIDENTE MUNICIPAL COMENTANDO QUE SE PODRÍA TRABAJAR UN FOLLETO SENCILLO DONDE MANIFIESTE LO QUE ESTA ESTRICTAMENTE PROHIBIDO DE ESTA MANERA QUIENES NO ACATEN SE LES RETIRARÍA LA LICENCIA DE POR VIDA, ESTO SERÍA NO SOLO PARA LOS QUE ESTÁN CERCA DE ESCUELAS SINO PARA TODOS EN GENERAL, SE SOMETE A VOTACIÓN Y EL PUNTO DE ACUERDO ES APROBADO POR **UNANIMIDAD.**

XVII. **SOLICITUD DE ANUNCIA PARA LA VENTA, DISTRIBUCIÓN, ALMACENAJE Y CONSUMO DE BEBIDAS ALCOHÓLICAS, A NOMBRE DE DENI LARA IBARRA EN FRANCISCO ZARCO NO. 23, COL. CENTRO, TABASCO, ZAC.** CONTINUA LA ENCARGADA DE ALCOHOLES MOSTRANDO LA SOLICITUD QUE FUE ENTREGADA POR LA CIUDADANA DENI LARA IBARRA, POR LO QUE PARTICIPA LA EDIL CAMACHO CARREÓN LA CUAL COMENTA QUE DE IGUAL MANERA ESTÁ BIEN YA QUE HAY MÁS LUGARES CÉNTRICOS QUE VENDEN, ES UN CAFÉ BAR, PARTICIPA LA EDIL GARAY GÓMEZ COMENTANDO QUE ES UN CAFÉ EL CUAL ÚNICAMENTE QUIERE AMPLIAR SUS SERVICIOS, PARTICIPA LA EDIL RUIZ RODRÍGUEZ CUESTIONANDO EL GIRO DE LA ANUENCIA YA QUE DICE RESTAURANTE POR LO QUE LA ENCARGADA DE ALCOHOLES LE COMENTA QUE SE TIENE QUE MANEJAR ASÍ POR LOS HORARIOS YA QUE ES DE ACUERDO A LA LEY DE INGRESOS, COMENTA TAMBIÉN QUE ESA LICENCIA SERIA EN ENVASE DESTAPADO, SERIA FRENTE A LA FUENTE DE LA PLAZA, MENCIONA TAMBIÉN LA ENCARGADA QUE AL HABLAR CON LA DUEÑA LE COMENTÓ QUE AL MOMENTO DE VENDER ALCOHOL EN SU ESTABLECIMIENTO TENDRÍA LA MANERA DE CONTRATAR AL MENOS DOS TRABAJADORES MÁS, DEBIDO A QUE EN ENVASE CERRADO SIEMPRE SERÁ UN POCO MÁS DIFÍCIL DE TENER MÁS TRABAJADORES YA QUE SOLO ES PARA LLEVAR Y EN ENVASE ABIERTO SI LE DA PARA DARLE EMPLEO A DOS PERSONAS MÁS, PARTICIPA LA EDIL RUIZ RODRÍGUEZ COMENTANDO QUE EN ESTE ESTABLECIMIENTO SE LE DÉ LA MISMA RECOMENDACIÓN COMO EL ANTERIOR DE NO VENDERLE ALCOHOL A MENORES DE EDAD, COMENTA LA ENCARGADA DE ALCOHOLES QUE SERÍA UN TEMA PERSONAL DE CADA DUEÑO PERO SE LES INSISTIRÁ HACIÉNDOLES HINCAPIÉ A LO DE LA VENTA A MENORES DE EDAD, SE SOMETE A VOTACIÓN Y EL PUNTO DE ACUERDO ES APROBADO POR **UNANIMIDAD.**

XVIII. **RATIFICAR Y EN SU CASO NOMBRAR AL CONSEJO CIUDADANO PARA EL DESARROLLO CULTURAL MUNICIPAL.** ES TURNO DEL ENCARGADO DEL DEPARTAMENTO DE CULTURA QUIEN COMIENZA MENCIONÁNDOLES QUE ESTE AÑO EL MUNICIPIO SERÁ PARTICIPE DE UN CONVENIO CON GOBIERNO DEL ESTADO EN EL CUAL ESTÁN SIENDO BENEFICIADOS PARA SACAR VARIOS PROYECTOS CULTURALES, COMENTA QUE SE TIENE UN CONSEJO MUNICIPAL ACTIVO POR LO QUE EL INSTITUTO ZACATECANO DE CULTURA DICE QUE PARA NO ESTAR HACIENDO TANTO RELAJO ADMINISTRATIVO SE PUEDE CONTINUAR CON ESE MISMO CONSEJO PERO COMO SE TIENE UN NUEVO TESORERO Y ES PARTE DEL CONSEJO PUES TIENE QUE ESTAR AQUÍ PRESENTE PARA QUE QUEDE ASENTADO EN REUNIÓN DE CABILDO QUE VA A FORMAR PARTE DEL NUEVO CONSEJO, CONTINUA EL ENCARGADO DE CULTURA QUIEN APROVECHA LA OPORTUNIDAD PARA COMENTAR QUE GRACIAS A ESTE CONVENIO SE

Loreria Rovalcaba Murillo

PODRÁN SACAR TENTATIVAMENTE CINCO PROYECTOS, ENTRE ELLOS EL QUE ES APOYAR EL TALLER DE PINTURA QUE TIENE JAIME SALAZAR MEJOR CONOCIDO COMO JIMMY, TAMBIÉN SE ESTÁ POR APOYAR LA CREACIÓN QUE YA ESTÁ EN TÉRMINO MEDIO DE LA RONDALLA MUNICIPAL QUE TIENE LUIS FRANCISCO ALMARAZ QUIEN ESTUVO UN TIEMPO DE TALLERISTA DE GUITARRA EN EL INSTITUTO MUNICIPAL Y MUCHOS DE SUS ALUMNOS DE GUITARRA PUES SE INTEGRARON A SU ESCUELA PARTICULAR Y AHORA ESTÁ FORMANDO UNA RONDALLA, SI TODO SALE BIEN, EN EL MES DE ABRIL SE VAN A CONTAR CON INSTRUMENTOS PARA QUE EQUIPE SU RONDALLA, CON GUITARRAS, UKELELES, BONGOS, CON LLUVIA, CON LO MÁS ESENCIAL, OTRO PROYECTO SERÍA EL DE SEGUIR EQUIPANDO EL BAILE FOLCLÓRICO PARA ADULTOS QUE TIENE EL PROFESOR LUIS EMANUEL AMADOR GUIJOSA, COMENTA EL ENCARGADO DE CULTURA QUE EN EL CONVENIO PASADO SE LES DIO LO SUFICIENTE PARA COMPRAR VESTUARIO Y EN ESTA OCASIÓN VAN A ADQUIRIR MÁS VESTUARIO TODAVÍA, ES UN PROYECTO QUE VA AVANZANDO, TANTO ASÍ QUE YA TUVO PRESENTACIONES EN CALVILLO, SE PRESENTARON EN LA CABECERA MUNICIPAL, EN LA CIÉNEGA DE ABAJO Y TIENEN MÁS INVITACIONES EN OTRAS COMUNIDADES, CONTINUA MENCIONANDO QUE EL OTRO PROYECTO ES EL DEL MARIACHI, APOSTANDO A MÁS CLASES DE MARIACHI Y A SEGUIRLO EQUIPANDO CON MÁS INSTRUMENTOS Y CON LOS ESTUCHES PARA PROTEGER LOS INSTRUMENTOS, EL ULTIMO ES LA PUBLICACIÓN DE UNA MONOGRAFÍA MUNICIPAL, SERÍA UN PEQUEÑO FOLLETO QUE VA A CONSTAR DE 40 PÁGINAS, SE MANDARÍAN A IMPRIMIR 200 EJEMPLARES Y OBSEQUIAR UNO A CADA UNA DE LAS INSTITUCIONES DEL MUNICIPIO, MENCIONA QUE EN EL INSTITUTO MUNICIPAL TANTO COMO EN LA CRÓNICA SE HAN DADO CUENTA QUE CONSTANTEMENTE LOS ALUMNOS DE PRIMARIA, SECUNDARIA Y PREPA Y MUCHOS CON LICENCIATURA, BUSCAN INFORMACIÓN SOBRE TABASCO Y EN ALGUNOS CASOS COMO LA QUE SE ENCUENTRA EN INTERNET NO ES LA MEJOR INFORMACIÓN DEBIDO A QUE NO HAY FUENTE, ES POR ESO QUE SE REGALARÍA UN EJEMPLAR A CADA ESCUELA PARA QUE CUENTEN CON LA INFORMACIÓN NECESARIA Y DE MANERA GRATUITA EN SUS BIBLIOTECAS Y YA SI LLEGARAN A SOBRAR PUES EL DÍA QUE SE HAGA LA PRESENTACIÓN SE REGALARAN AL PÚBLICO EN GENERAL, CONTINUA MENCIONANDO EL ENCARGADO DE CULTURA QUE ESOS SON LOS 5 PROYECTOS ESENCIALES QUE SE ESTÁN TRATANDO DE LLEVAR ACABO CON EL INSTITUTO ZACATECANO DE CULTURA Y QUE LO MÁS SEGURO ES QUE APRUEBEN TODOS SIN ALGÚN PENDIENTE, PARTICIPA LA SÍNDICA MUNICIPAL QUIEN PREGUNTA SI SON DOS GRUPOS UNO DE NIÑOS Y OTRO DE ADULTOS, A LO QUE EL ENCARGADO LE COMENTA QUE EL DE NIÑOS ESTÁ EN UN PEQUEÑO RECESO PERO QUE EL PROFE VIENDO LAS HABILIDADES DE MUCHOS DE LOS NIÑOS DECIDIÓ JALARLO AL GRUPO CONFORMADO POR LOS ADULTOS, CONTINUA LA SÍNDICA MUNICIPAL COMENTÁNDOLE SI SE PUDIERAN BUSCAR ESTRATEGIAS PARA LOGRAR INVOLUCRAR A LAS COMUNIDADES, COMO EL INSTITUTO MUNICIPAL DE CULTURA ESTÁ HACIENDO EL TRABAJO QUE A LO MEJOR DEBIDO A LOS RECURSOS SE QUEDA TODO EN LA CABECERA MUNICIPAL, SOLICITANDO ENTONCES BUSCAR ALTERNATIVAS PARA QUE LOS JÓVENES DE LAS COMUNIDADES SE INVOLUCREN, LE COMENTA EL ENCARGADO DE CULTURA QUE LASTIMOSAMENTE ES UN MAL QUE SE HA VENIDO ACARREANDO DESDE ADMINISTRACIONES ANTERIORES EL CENTRALIZAR LA CULTURA EN LA CABECERA, ES MUY DIFÍCIL ESPARCIRLO A LAS COMUNIDADES, A LO QUE COMENTA QUE ÉL CREE QUE SI HUBIERA UN POCO MÁS DE PRESUPUESTO EL MISMO PUDIERA GENERAR ALGUNAS ESTRATEGIAS PARA EN CONJUNTO CON LOS TALLERISTAS PARA POCO A POCO IR A LAS COMUNIDADES, COMENTA TAMBIÉN QUE ANTERIORMENTE HUNO UN ACERCAMIENTO CON GENTE DE UN AGUACATE AL CUAL SE LES EXPLICO LA DINÁMICA CON LA CUAL SE PODRÍA TRABAJAR PERO YA NO SE ACERCARON ELLOS TAMPOCO, ERA UNA DINÁMICA DONDE SE LES APOYABA DE UN MODO Y TAMBIÉN SE RECIBÍA APOYO DE ELLOS DE ALGÚN OTRO MODO, PERO POR UNA U OTRA RAZÓN YA NO HUBO ACERCAMIENTO DE LOS DE LA COMUNIDAD, EL ENCARGADO COMENTA QUE BUSCARA PROPUESTAS PARA PODER SOLICITAR UN POCO MÁS DE PRESUPUESTO Y PODER LLEVAR DISTINTOS TALLERES A LAS COMUNIDADES, CONTINUA EL ENCARGADO DE CULTURA QUIEN COMENTA QUE RESPECTO A LA MONOGRAFÍA LA IDEA DE SACARLA ES PORQUE CONSIDERA

Lorena Rivalcaba Murillo

QUE ESTARÍA MÁS ACTUALIZADA Y CON TÓPICOS MÁS AFINES A LO QUE EL TABASQUENSE PROMEDIO BUSCA, APARECEN DOS MONOGRAFÍAS LA DE1996 QUE SACO FRANCISCO SANDOVAL Y LA MÁS RECIENTE DE 2004 MÁS O MENOS DE DON RUBÉN LARA, POR LO QUE SE HABLA DE MÁS DE 20 AÑOS POR LO QUE HABLAMOS DE INFORMACIÓN QUE YA SE ENCUENTRA DESFASADA, ENTONCES SE ESTÁ ACTUALIZANDO LA INFORMACIÓN Y AGREGANDO INFORMACIÓN DE LAS OTRAS DOS MONOGRAFÍAS, COMENTA QUE UNA VEZ AUTORIZADA LA MONOGRAFÍA EN ZACATECAS SE PODRÍA PASAR A FORMATO PDF QUE ADEMÁS DE ENCONTRARSE COMO FOLLETO FÍSICO PARA LAS ESCUELAS SE PODRÁ COMPARTIR VÍA ELECTRÓNICA PDF PARA QUE LAS ESCUELAS LO PUEDAN INCLUIR A SU GUSTO LA CANTIDAD DE EJEMPLARES QUE DESEEN, DE LA MISMA MANERA APROVECHA PARA HACERLES UNA INVITACIÓN A TODOS LOS INTEGRANTES DEL AYUNTAMIENTO PARA EL VIERNES 8 DE MARZO EN CONMEMORACIÓN POR EL DÍA INTERNACIONAL DE LA MUJER HACERLE UN RECONOCIMIENTO PÚBLICO A LA MAESTRA ESPERANZA RAIGOSA VICENCIO QUE SERÍA EN EL AUDITORIO MUNICIPAL A LAS 5 P.M., SE HIZO EL ACERCAMIENTO A LA ESCUELA J. TRINIDAD GARCÍA DE LA CADENA PARA QUE ELLOS TAMBIÉN ASISTAN A DICHO EVENTO YA QUE LA MAESTRA ESPERANZA FUE MAESTRA TODA LA VIDA DE ESA INSTITUCIÓN, SE CONTARA CON LA ESCOLTA, ASÍ COMO CON LA BANDA DE GUERRA, SE HARÍAN HONORES A LA BANDERA, SE PORTARÍA UN LISTÓN CON FOTOGRAFÍAS DE LA MAESTRA Y VARIOS DE SUS GRUPOS ASÍ COMO ENTREGARLE UN RECONOCIMIENTO PÚBLICO Y SE ESTÁ VIENDO LA POSIBILIDAD DE QUE HAYA UN NÚMERO MUSICAL ESE DÍA, CONTINUA HACIENDO MENCIÓN QUE LOS INTEGRANTES DEL CONSEJO CIUDADANO PARA EL DESARROLLO CULTURAL SERIAN PRÁCTICAMENTE LOS MISMOS ÚNICAMENTE SE HARÍA EL CAMBIO EN EL SEGUNDO VOCAL QUIEN AHORA SERIA DESIGNADO EL CIUDADANO JOSE GARCÍA ÁLVAREZ, EL COMITÉ PARA EL DESARROLLO CULTURAL ESTARÍA CONFORMADO CON LAS SIGUIENTES PERSONAS;

C. LUIS JULIAN HERRERA OROZCO- COORDINADOR.
C. EDMUNDO RUVIRA SALDAÑA-SECRETARIO.
C. PAUL EDUARDO DURAN AVILA- TESORERO.
C. LUZ MARIA OROZCO RODRIGUEZ- PRIMER VOCAL.
C. JOSE GARCIA ALVAREZ- SEGUNDO VOCAL.
C. ANA ROCIO SANDOVAL ARROYO-TERCER VOCAL.

A LOS INTEGRANTES SE LES HACE DE SU CONOCIMIENTO NUEVAMENTE QUE EL CARGO QUE DESEMPEÑEN SERÁ DE FORMA HONORIFICA, ES DECIR SIN RECIBIR REMUNERACIÓN O EMOLUMENTO ALGUNO POR EL DESEMPEÑO DE ESTE, CON LA FINALIDAD DE CONTRIBUIR CON EL DESARROLLO CULTURAL DEL MUNICIPIO A TRAVÉS DE SU PARTICIPACIÓN EN TODO LO REFERENTE A LA VIDA CULTURAL DEL MUNICIPIO. NO HABIENDO NINGUNA OBSERVACIÓN Y ESTANDO PRESENTE EL SEGUNDO VOCAL, SE SOMETE A VOTACIÓN Y EL PUNTO DE ACUERDO ES APROBADO POR **UNANIMIDAD.**

XIX. **CONFORMACIÓN DE COMISIÓN DE ENTREGA Y DESIGNACIÓN DE COORDINADOR TÉCNICO.** CONTINUA LA ENCARGADA DE LA SECRETARIA DE GOBIERNO HACIENDO DEL CONOCIMIENTO AL AYUNTAMIENTO QUE RECIBIÓ EN EL ÁREA DE SECRETARIA DE GOBIERNO UN OFICIO POR PARTE DE LA AUDITORIA SUPERIOR DEL ESTADO DONDE SOLICITA LA CONFORMACIÓN DE LA COMISIÓN DE ENTREGA Y UN COORDINADOR TÉCNICO, EL CUAL LES ANEXÓ PARA SU CONOCIMIENTO, ASÍ MISMO PROCEDE A LEERLES LAS INDICACIONES POR PARTE DE LA ASE LA CUAL ESPECIFICA QUE LA COMISIÓN DE ENTREGA DEBERÁ ESTAR INTEGRADA POR LAS PERSONAS TITULARES DE LA PRESIDENCIA, SINDICATURA, UN REGIDOR POR CADA PARTIDO POLÍTICO Y EN SU CASO UN REPRESENTANTE DE LOS REGIDORES INDEPENDIENTES, ADEMÁS DE LA SECRETARIA DE GOBIERNO, TESORERÍA, ÓRGANO INTERNO DE CONTROL Y UN COORDINADOR TÉCNICO EL CUAL DEBERÁ SER ASIGNADO POR EL TITULAR DE LA PRESIDENCIA MUNICIPAL, LA COMISIÓN DE ENTREGA Y COORDINADOR TÉCNICO QUEDA CONFORMADO DE LA SIGUIENTE MANERA;

LIC. GILBERTO MARTINEZ ROBLES- TITULAR DE LA PRESIDENCIA MUNICIPAL

Lorena Ruvalcaba Murillo

LIC. EN EDUC. JULIA HILDA CONTRERAS LOPEZ- SINDICA MUNICIPAL
EDIL IVAN ALEJANDRO ZORRILLA HERNANDEZ- REGIDOR REPRESENTANTE DE MORENA
EDIL ARMANDO GARAY HARO- REGIDOR REPRESENTANTE DEL PARTIDO ACCION NACIONAL
EDIL OFELIA CAMACHO CARREON -REPRESENTANTE DEL PARTIDO REVOLUCIONARIO INSTITUCIONAL
EDIL INGRID FABIOLA GARAY GOMEZ- REPRESENTANTE DEL PARTIDO NUEVA ALIANZA
L.C. JOSÉ GARCIA ALVAREZ-COORDINADOR TECNICO
LIC. ELOINA VERA CHAVEZ- ENCARGADA DE LA SECRETARIA DE GOBIERNO
L.C. JOSÉ GARCIA ALVAREZ- ENCARGADO DE TESORERIA
C. ANA ROCIO SANDOVAL ARROYO- TITULAR DEL ORGANO INTERNO DE CONTROL

NO HABIENDO NINGUNA OBSERVACION SE SOMETE A VOTACIÓN Y EL PUNTO DE ACUERDO ES APROBADO POR **UNANIMIDAD.**

XX. **ASUNTOS GENERALES.**

PARTICIPA EL PRESIDENTE MUNICIPAL CON LOS NOMBRAMIENTOS Y RATIFICACIONES DE LOS DIRECTORES DE ÁREAS, TODO ESTO EN TÉRMINOS DEL ARTÍCULO 60, FRACCIÓN I, INCISO C DE LA LEY ORGÁNICA DEL MUNICIPIO DEL ESTADO DE ZACATECAS, COMENTA QUE NO SOLO SON DIRECTORES SINO ALGUNOS JEFES DE DEPARTAMENTO QUE FUERON CAMBIADOS Y EN ALGUNOS CASOS HAY ALGUNOS QUE HAN PERMANECIDO COMO SE HIZO DESDE UN PRINCIPIO, CONTINUA LEYENDO UNA LISTA DE AQUELLOS QUE DESIGNO EN USO DE SUS FACULTADES DE MANERA DIRECTA, PARA PONERLOS A CONSIDERACIÓN DEL AYUNTAMIENTO JUNTO CON LA RATIFICACIÓN DE LOS QUE PERMANECEN EN LOS CARGOS, QUEDANDO ASIGNADOS DE LA SIGUIENTE MANERA;

- L.C. JOSE GARCIA ALVAREZ-ENCARGADO DE LA TESORERIA
- ING. JOSE DEL REFUGIO AVILA GLADIN- ENCARGADO DE OBRAS PUBLICAS
- LIC. OLIVER DE JESUS GUTIERREZ CHAVEZ- ENCARGADO DE RECURSOS MATERIALES
- LIC. ELOINA VERA CHAVEZ ENCARGADA DE LA SECRETARIUA DE GOBIERNO
- LIC. ALI SAID VILLARREAL GARAY- ENCARGADO DE REGISTRO CIVIL
- ING. IVAN ALEXANDRO HERRERA GALVEZ- ENCARGADO DE CATASTRO
- LIC. NUTR. CECILIA ALEJANDRA VARELA BARAJAS- ENCARGADA DEL INSTITUTO DE LA MUJER Y LA EQUIDAD ENTRE GENEROS

RATIFICACIONES;

- PROF. LUIS HUMBERTO MEDINA JIMENEZ – DIRECTOR DE DESARROLLO ECONOMICO
- MTRA. MARIA DEL ROSARIO CASTRO NUÑEZ- DIRECTORA DEL SMDIF
- L.C. JOSE EDUARDO IBARRA MUÑOZ- DIRECTOR DEL SISTEMA DE ALCANTARILLADO Y AGUA POTABLE DE TABASCO
- MVZ. MIGUEL ADRIAN MARTINEZ CAMACHO- DIRECTOR DE DESARROLLO RURAL.

DICHO LO ANTERIOR EL PRESIDENTE MUNICIPAL COMENTA QUE ES LA PLANTILLA CON LA QUE SE CUENTA, EN ALGUNOS DE LOS CASOS DIRECTORES Y EN OTROS COMO ENCARGADOS DE DIRECCIONES O DE DEPARTAMENTOS, ALGUNOS DE LOS CASOS GENTE NUEVA EN BASE A LOS MOVIMIENTOS QUE SE HAN ESTADO HACIENDO, ASÍ MISMO SOLICITA SOMETER A VOTACIÓN DE LOS PRESENTES PARA RATIFICAR A LOS QUE YA ESTABAN EN FUNCIONES Y RESPALDAR EN SU CASO A LOS NUEVOS COMO ENCARGADOS, PREGUNTA A LOS PRESENTES SI ALGUNO TIENE ALGUNA DUDA, CONSIDERACIÓN O MANIFESTACIÓN AL RESPECTO, A LO QUE LA SÍNDICA MUNICIPAL PARTICIPA REITERÁNDOLES QUE LOS FUNCIONARIOS QUE ACABA DE MENCIONAR EL PRESIDENTE TIENEN SU RESPECTIVO NOMBRAMIENTO, DE LA MISMA MANERA APROVECHA PARA HACER LA RECOMENDACIÓN AL ÁREA DE RECURSOS HUMANOS QUE SE LE HICIERA MEDIANTE LA SECRETARIA DE GOBIERNO

Lorena Rivalcaba Murillo

MEDIANTE OFICIO PARA QUE SE TENGAN AL DÍA LOS NOMBRAMIENTOS, PARTICIPA TAMBIÉN LA EDIL RUIZ RODRÍGUEZ CUESTIONANDO SOBRE SI LAS PERSONAS QUE SE NOMBRARON AL COMIENZO SERIAN DESIGNADOS ÚNICAMENTE COMO ENCARGADOS, A LO QUE LE COMENTÓ EL PRESIDENTE MUNICIPAL QUE SI, ASÍ MISMO LA EDIL RUIZ RODRÍGUEZ CUESTIONA SOBRE SI LAS RATIFICACIONES ÚNICAMENTE SON A LAS ÁREAS DEL DIF, DESARROLLO ECONÓMICO, SIAPAT Y DESARROLLO RURAL POR LO QUE EL PRESIDENTE MUNICIPAL LE COMENTA QUE SÍ, ASÍ MISMO CONTINUA LA EDIL RUIZ RODRÍGUEZ CUESTIONANDO SOBRE SI LOS NOMBRAMIENTOS ENTREGADOS A LOS ENCARGADOS TIENEN ALGUNA VIGENCIA, A LO QUE EL PRESIDENTE LE COMENTA QUE LA IDEA ES ENTREGARLES A CADA UNO DE ELLOS CON VIGENCIA HASTA EL 14 DE SEPTIEMBRE, **DESPUÉS DE UN ACUERDO Y ANALIZANDO EL PUNTO ANTERIOR SE SOMETE A VOTACIÓN LA AUTORIZACIÓN DE NOMBRAMIENTOS QUE OTORGO EL PRESIDENTE A LOS ENCARGADOS ASÍ COMO RATIFICACIÓN DE LOS NOMBRAMIENTOS OTORGADOS POR EL AYUNTAMIENTO EN TÉRMINOS DEL ARTÍCULO 60 FRACCIÓN I, INCISO C DE LA LEY ORGÁNICA DEL MUNICIPIO DEL ESTADO DE ZACATECAS DE LAS SIGUIENTES ÁREAS;**

- **L.C. JOSE GARCIA ALVAREZ-ENCARGADO DE LA TESORERIA**
- **ING. JOSE DEL REFUGIO AVILA GLADIN- ENCARGADO DE OBRAS PUBLICAS.**
- **LIC. OLIVER DE JESUS GUTIERREZ CHAVEZ- ENCARGADO DE RECURSOS MATERIALES.**
- **LIC. ELOINA VERA CHAVEZ- ENCARGADA DE LA SECRETARIA DE GOBIERNO.**
- **LIC. ALI SAID VILLARREAL GARAY- ENCARGADO DE REGISTRO CIVIL.**
- **ING. IVAN ALEXANDRO HERRERA GALVEZ- ENCARGADO DE CATASTRO.**
- **LIC. NUTR. CECILIA ALEJANDRA VARELA BARAJAS- ENCARGADA DEL INSTITUTO DE LA MUJER Y LA EQUIDAD ENTRE GENEROS.**

RATIFICACIONES;

- **PROF. LUIS HUMBERTO MEDINA JIMENEZ – DIRECTOR DE DESARROLLO ECONOMICO.**
- **MTRA. MARIA DEL ROSARIO CASTRO NUÑEZ- DIRECTORA DEL SMDIF.**
- **L.C. JOSE EDUARDO IBARRA MUÑOZ- DIRECTOR DEL SISTEMA DE ALCANTARILLADO Y AGUA POTABLE DE TABASCO.**
- **MVZ. MIGUEL ADRIAN MARTINEZ CAMACHO- DIRECTOR DE DESARROLLO RURAL.**

NO HABIENDO NINGUNA OBSERVACION, Y QUEDANDO EN EL ENTENDIDO DE QUE SE ENTREGARIAN CON VIGENCIA HASTA EL 14 DE SEPTIEMBRE DEL AÑO EN CURSO, EL PUNTO DE ACUERDO ES APROBADO POR UNANIMIDAD.

CONTINUA EL PRESIDENTE MUNICIPAL COMENTANDO QUE, EN CONJUNTO CON LA DIRECTORA DEL HOSPITAL COMUNITARIO, ASÍ COMO EL ENCARGADO DE PROTECCIÓN CIVIL SE ESTÁ TRABAJANDO PARA LA ENTREGA DE LA NUEVA AMBULANCIA Y DE MEDICAMENTO EL DÍA 29 DE FEBRERO DEL PRESENTE AÑO, POR LO CUAL HACE EXTENSA LA INVITACIÓN AL AYUNTAMIENTO. PARTICIPA LA SÍNDICA MUNICIPAL COMENTANDO QUE EN RELACIÓN A LAS PERSONAS QUE SALIERON DE LAS ÁREAS DE SECRETARIA DE GOBIERNO LA LIC. VERÓNICA RAYGOZA RODRÍGUEZ, REGISTRO CIVIL LA CIUDADANA NANCY DANIELA ELIZALDE SALDAÑA, INSTITUTO DE LA MUJER Y LA IGUALDAD ENTRE GÉNEROS LA LICENCIADA EN ENFERMERÍA NANCY HERNÁNDEZ VICENCIO Y CATASTRO EL CIUDADANO PEDRO RUVALCABA OROZCO, A ELLOS SE LES TERMINO SU NOMBRAMIENTO EL 30 DE SEPTIEMBRE ,MOTIVO POR EL CUAL SE LES NOTIFICO EN TIEMPO Y FORMA DE LA CONCLUSIÓN DE SU NOMBRAMIENTO, SE LES HIZO DEL CONOCIMIENTO DE SU RESPECTIVO FINIQUITO, EN NINGÚN MOMENTO SELES VIOLENTARON SUS DERECHOS, NI LABORALES NI DE NINGÚN TIPO, SIEMPRE SE ACTUÓ EN APEGO A LA LEGALIDAD, AUN ASÍ SE REQUIRIÓ PRESENCIA EN EL CENTRO DE CONCILIACIÓN PARA LLEVAR A CABO UNA AUDIENCIA DE CONCILIACIÓN LAS CUATRO PERSONAS, DONDE JURÍDICAMENTE COMO REPRESENTANTE DEL MUNICIPIO NO SE ENCONTRABA EN CONDICIONES DE ACEPTAR ALGÚN ACUERDO POR EL HECHO DE QUE HABÍA TERMINO DE NOMBRAMIENTO YA QUE SOLICITABAN UNA INDEMNIZACIÓN Y AL NO HABER UNA JUSTIFICACIÓN PARA

Lorena Ruvalcaba Murillo

OTORGARLA SE LES PIDIÓ QUE DIERAN LA OPORTUNIDAD DE PLANTEARLO EN CABILDO Y QUE EL AYUNTAMIENTO TENÍA QUE OTORGAR DICHA AUTORIZACIÓN PARA ESTAR EN CONDICIONES DE ACEPTAR UN ACUERDO PERO NO ACEPTARON LA PROPUESTA Y ES POR ESO QUE SE EXTIENDE UNA CONSTANCIA DE NO ACUERDO, POR EL MOMENTO NO SE TIENE CONOCIMIENTO DE QUE HAYAN PROCEDIDO A HACERLO Y AUNQUE ASÍ SUCEDA ESTÁN EN TODO SU DERECHO, MÁS SIN EMBARGO POR TRATARSE DE TERMINO DE NOMBRAMIENTO NO HAY OBLIGACIÓN DEL AYUNTAMIENTO NI DEL PRESIDENTE DE ENTREGARSE UNO NUEVO NI MUCHO MENOS DARLE INDEMNIZACIÓN, CONTINUA LA SÍNDICA MUNICIPAL COMENTANDO EL CASO DE MÓNICA IMELDA ORTIZ RIVAS, DONDE DE IGUAL MANERA SE FUE AL CENTRO DE CONCILIACIÓN LABORAL DONDE PEDÍA REINSTALACIÓN, EN SU MOMENTO POR LA SITUACIÓN QUE HUBO SE TOMÓ LA DECISIÓN DE HACER UN CAMBIO PUES NO SE PODÍA ACEPTAR LA REINSTALACIÓN, DE ESTA MANERA SE LE OFRECE UNA INDEMNIZACIÓN LA CUAL ELLA RECHAZA LLEVÁNDOSE ASÍ UNA CONSTANCIA DE NO ACUERDO Y PROCEDE A DEMANDAR AL MUNICIPIO, EN SU DEMANDA VUELVE A CAER EN LA RAZÓN DE QUE NUNCA SE LE DESPIDIÓ, POR EL HECHO QUE ELLA RELATA QUE RECIBIÓ SU FINIQUITO Y LE HACE SABER A LA PERSONA QUE LE NOTIFICO SOBRE CUÁL ERA LA RAZÓN A LA CUAL SE LE COMENTO QUE HABLARA CON EL PRESIDENTE PORQUE SE TRATABA DE UN CAMBIO Y QUE ESPERARA LAS INDICACIONES Y ELLA YA NO SE PRESENTÓ A LABORAR, LOS ABOGADOS ENCARGADOS DE LLEVAR SU DEMANDA AL CONTESTAR LE EXPONEN QUE NO HUBO DESPIDO ALGUNO, QUE SE TRATABA ÚNICAMENTE DE CAMBIOS A LO QUE LE OFRECIERON REGRESAR A SU ÁREA DE TRABAJO INICIAL COMO TITULAR DE LA UNIDAD DE TRANSPARENCIA HASTA EL 14 DE SEPTIEMBRE DEL 2024, ES DECIR AL TÉRMINO DE LA ADMINISTRACIÓN, ACUERDO QUE ELLA ACEPTO, HACIÉNDOSE SU REINSTALACIÓN EL DÍA 20 DE FEBRERO DEL 2024, SIN PAGOS DE SUELDOS CAÍDOS, NI ALGÚN OTRO PAGO, CONTINUA LA SÍNDICA MUNICIPAL COMENTANDO SOBRE EL CASO DE EFRAÍN ÁVILA ÁLVAREZ QUIEN ERA TITULAR DE RECURSOS MATERIALES, ASÍ COMO SANTIAGO ESPINOZA MURILLO EL ENCARGADO DE LA TESORERÍA MUNICIPAL DE IGUAL MANERA SE FUERON AL CENTRO DE CONCILIACIÓN LABORAL PORQUE CONSIDERAN QUE SE TRATÓ DE UN DESPIDO INJUSTIFICADO, UNA VEZ QUE SE ACUDIÓ A LA DILIGENCIA AMBOS SOLICITARON UNA INDEMNIZACIÓN, LA CUAL POR LEY ES DE 90 DÍAS PERO EN EL CENTRO PARTE DEL 50%, ES DECIR PARTE DE 45 DÍAS POR SER UNA INSTANCIA MEDIADORA, LLEGANDO A UN ACUERDO CON EL CIUDADANO EFRAÍN ÁVILA ÁLVAREZ A PAGAR UNA INDEMNIZACIÓN DE 60 DÍAS ASÍ COMO CON EL CONTADOR SANTIAGO ESPINOZA MURILLO A PAGARLE UNA INDEMNIZACIÓN DE 70 DÍAS, POR LO QUE AL LLEGAR UN ACUERDO CON AMBOS CIUDADANOS SE PROCEDE A EXPEDIR LA CONSTANCIA DE ACUERDO EVITANDO ASÍ PROCEDER A DEMANDA, CONTINUA LA SÍNDICA MUNICIPAL HACIENDO DEL CONOCIMIENTO AL AYUNTAMIENTO QUE POR PARTE DE LA AUDITORIA SUPERIOR DEL ESTADO SE ENTREGÓ EN LAS OFICINAS DE SECRETARIA DE GOBIERNO EL INFORME GENERAL. PARTICIPA LA EDIL OROZCO RODRÍGUEZ QUIEN COMENTA QUE EN LA NUEVA CANCHA DE BASQUETBOL COMENZÓ A LEVANTARSE UNAS LÍNEAS DE PINTURA LAS CUALES RECIÉN SE HABÍAN HECHO, POR LO QUE EL PRESIDENTE LE COMENTA QUE AL PARECER SOBRO UN POCO DE PINTURA POR LO QUE EN MEDIDA DE LO POSIBLE SE MANDARÁ A RESTAURAR, CONTINUA LA EDIL OROZCO RODRÍGUEZ LA CUAL SOLICITA QUE SE REGULARICE EL TEMA DEL PANTEÓN PARA QUE SE ESTE EN CONDICIONES DE ENTREGAR AVANCES, LO CUAL EL PRESIDENTE MUNICIPAL LE COMENTA QUE HABLARÁ EL TEMA CON EL ENCARGADO DE OBRAS PÚBLICAS. ES TURNO DEL EDIL GARAY HARO EL CUAL COMENTA QUE EN EL TEMA DE LA QUEMAZON OCURRIDA ANTERIORMENTE HUBO PERDIDA CONSIDERABLE DE POSTES LOS CUALES SON SUMAMENTE NECESARIOS PARA ENCERRAR GANADO Y DIVIDIR TERRENOS POR LO QUE CUESTIONA SI SE ENCUENTRA ALGÚN APOYO CON POSTES Y ALAMBRE DE PÚAS PARA LOS PROPIETARIOS DE AQUELLOS TERRENOS DEBIDO A LA CANTIDAD PERDIDA ES MUY COSTOSO, LE COMENTA EL PRESIDENTE QUE SE PONGA EN CONTACTO CON EL MEDICO ADRIÁN DIRECTOR DE DESARROLLO RURAL PARA CONOCER SI HAY ALGÚN PROGRAMA DE CONCURRENCIA ASÍ MISMO EL PRESIDENTE SE COMPROMETE A VERLO CON LA FUNDACIÓN

Lorena Ruvalcaba Murillo

JALISCO PARA LOGRAR CONFORMAR ALGÚN PAQUETE CON POSTES Y ALAMBRE DE PÚAS A UN BAJO COSTO, CONTINUA EL INGENIERO GARAY HARO COMENTANDO QUE EN EL TEMA DEL RASTRO ES SUMAMENTE IMPORTANTE PONERLE LA ATENCIÓN NECESARIA DEBIDO A LAS QUEJAS QUE SE HAN ESTADO RECIBIENDO, ASÍ MISMO SOLICITA QUE AL VETERINARIO Y AL ENCARGADO DE RECIBIR LOS ANIMALES, LE COMENTA EL PRESIDENTE QUE SE HABLARÁ CON ELLOS PARA PEDIRLES AÚN MÁS ATENCIÓN AL TEMA, CONTINUA EL EDIL GARAY HARO COMENTANDO QUE ES MUY NECESARIO QUE SE HAGA UNA REGULARIZACIÓN DE LOS FRACCIONAMIENTOS, DEBIDO A LA GRAN CANTIDAD DE FRACCIONAMIENTOS IRREGULARES QUE SE ENCUENTRAN, PARTICIPA LA SÍNDICA MUNICIPAL COMENTÁNDOLE QUE EN LA SESIÓN ANTERIOR ELLA COMENTABA QUE GRACIAS A UN DECRETO PUBLICADO POR LA LEGISLATURA SE PODRÁN REGULARIZAR TODOS AQUELLOS FRACCIONAMIENTOS QUE SE ENCUENTREN EN CALIDAD DE IRREGULARES, ASÍ MISMO EL EDIL GARAY HARO LE COMENTA EL TEMA DEL AGUA EN EL FRACCIONAMIENTO DE SAN FRANCISCO DE ASÍS, EL CUAL HACE AÑOS SE PAGÓ PARA QUE SE LES DIERA EL SERVICIO DEL AGUA PERO POR ALGÚN MOTIVO NO SE LES HA INSTALADO DICHO SERVICIO, LE COMENTA LA SÍNDICA MUNICIPAL LE PROPONE QUE YA CON DOCUMENTACION EN MANO SE HAGA UNA MESA DE TRABAJO EN CONJUNTO CON LOS INTERESADOS, EL AYUNTAMIENTO Y SIAPAT PARA VALORAR TODOS LOS PUNTOS Y PODER TOMAR ALGÚN ACUERDO, DEBIDO A QUE EN SIAPAT NO TIENE LOS PAGOS CORRESPONDIENTES PARA LA AUTORIZACIÓN A CONECTARSE A LA RED Y LOS USUARIOS COMENTAN QUE YA REALIZARON EL PAGO, ENTONCES SERÍA NECESARIO CONSIDERAR TAMBIÉN SI EL RESPONSABLE PAGO EN EL 2014 Y LA LEY DEL SIAPAT ENTRO EN EL 2015 NO SE ENCONTRARA EL REGISTRO DEL PAGO . ES TURNO DE LA EDIL RUIZ RODRÍGUEZ QUIEN COMENTA QUE LA NECESIDAD DE ALGUNOS TOPES EN EL CALLEJÓN NARCISO MENDOZA DONDE ALGUNOS MOTOCICLISTAS PASAN A EXCESO DE VELOCIDAD PONIENDO EN RIESGO LA INTEGRIDAD FÍSICA DE LOS DEMÁS, LE COMENTA EL PRESIDENTE QUE SE PODRÍA HACER INCLUSO PEATONAL, A LO QUE LA EDIL RUIZ RODRÍGUEZ LE COMENTA QUE SE ENCUENTRAN COCHERAS, POR LO QUE EL PRESIDENTE MUNICIPAL COMENTA QUE SE PUDIERAN HACER DE ESOS POSTES CON CADENAS, ASÍ MISMO PARTICIPA LA SÍNDICA MUNICIPAL COMENTANDO QUE DE IGUAL MANERA SE HAGA LLEGAR UNA OFICIO DONDE LOS VECINOS SOLICITAN SE HAGA PRIVADA Y ELLOS TENGAN EL ACCESO AL CALLEJÓN PARA EVITAR ESE TIPO DE ACONTECIMIENTOS. ES TURNO DE LA EDIL CAMACHO CARREÓN QUIEN COMENTA LA QUEJA QUE RECIBIÓ DE ALGUNOS CIUDADANOS DEBIDO A QUE EN LOS ESTACIONAMIENTOS EN LA CALLE FRANCISCO I MADERO ESTÁN ADUEÑADOS POR PERSONAL DE LA MUEBLERÍA Y NEGOCIOS VECINOS, PRIVANDO A LOS DEMÁS DE HACER USO DE LOS MISMOS, POR LO QUE SOLICITA SE HAGA UN LLAMADO DE ATENCIÓN. ES TURNO DEL EDIL AVALOS ROMO QUIEN SOLICITA SI EXISTIERA LA POSIBILIDAD DE PROPORCIONAR DOS LÁMPARAS PARA EL ATRIO EN LA IGLESIA DE SAN LUIS DEBIDO A QUE SE PONE MUY OSCURO, LE COMENTA EL PRESIDENTE MUNICIPAL QUE PASARA LA SOLICITUD A OBRAS PÚBLICAS PARA QUE EN CUANTO LE SEA POSIBLE ACUDAN A INSTALARLAS, CONTINUA EL EDIL AVALOS ROMO QUIEN COMENTA TAMBIÉN QUE LA PERSONA ENCARGADA DE LA BIBLIOTECA DE LA COMUNIDAD HA ESTADO LLEGANDO MUY TARDE E INCLUSO NO SE PRESENTA A TRABAJAR, LE COMENTA EL PRESIDENTE MUNICIPAL QUE DÍAS PASADOS SE HABÍA REPORTADO ENFERMA ASÍ MISMO MENCIONA QUE LE HARÁ EL LLAMADO AL ENCARGADO DE GESTIÓN EDUCATIVA. POR ÚLTIMO, PARTICIPA LA ENCARGADA DE LA SECRETARIA DE GOBIERNO HACIENDO DE SU CONOCIMIENTO QUE EN SU OFICINA SE ENTREGARON LOS INFORMES TRIMESTRALES DE ACTIVIDADES CORRESPONDIENTES AL TERCER Y CUARTO TRIMESTRE DEL EDIL AVALOS ROMO, ASÍ COMO EL INFORME DE ACTIVIDADES CORRESPONDIENTE AL CUARTO TRIMESTRE DEL AÑO 2023 DEL ÓRGANO INTERNO DE CONTROL.

XXI. **CLAUSURA DE LA SESIÓN.** SE PIDIÓ A LOS PRESENTES SE PUSIERAN DE PIE Y AGOTADOS TODOS LOS CONTENIDOS A TRATAR EN LA PRESENTE ASAMBLEA; SE CONCLUYÓ LA REUNIÓN SIENDO LAS **05:56 PM** HORAS DEL DÍA **MIERCOLES 28 DE FEBRERO DE 2024**. EL PRESIDENTE MUNICIPAL LIC. GILBERTO MARTÍNEZ

Lorena Rivalcaba Murillo

ROBLES DA FE Y DECLARA VÁLIDOS TODOS LOS ACUERDOS TOMADOS EN ÉSTA, Y QUE SEAN DE BENEFICIO PARA LOS HABITANTES DE NUESTRO MUNICIPIO DE TABASCO Y DE SUS COMUNIDADES.

LIC. GILBERTO MARTINEZ ROBLES
PRESIDENTE MUNICIPAL

LIC. ELOINA VERA CHAVEZ
ENCARGADA DE SECRETARIA DE GOBIERNO MUNICIPAL

L.E. JULIA HILDA CONTRERAS LOPEZ
SINDICO MUNICIPAL

C. HORACIO SOLIS LOPEZ
REGIDOR

Lorena Ruvalcaba Murillo
C. LORENA RUVALCABA MURILLO
REGIDORA

C. FELIPE AVALOS ROMO
REGIDOR

C. HEIDY PAOLA OROZCO RODRIGUEZ
REGIDORA

C. IVAN ALEJANDRO ZORRILLA HERNANDEZ
REGIDOR

C.P. MARIA CONCEPCION RUIZ RODRIGUEZ
REGIDORA

ING. ARMANDO GARAY HARO
REGIDOR

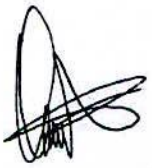

LIC. OFELIA CAMACHO CARREON
REGIDORA

ING. INGRID FABIOLA GARAY GOMEZ
REGIDORA



Lorena Rivalcaba Murillo



SIN TEXTO

PRESIDENCIA MUNICIPAL

SRIA. DE GOBIENRNO MUNICIPAL

356

19 - 03 - 2024

C E R T I F I C A C I O N

LA QUE SUSCRIBE **C. LIC. ELOINA VERA CHAVEZ,** SECRETARIA DE GOBIERNO MUNICIPAL EN FUNCIONES DE ESTE LUGAR.

C E R T I F I C A:

QUE LAS PRESENTES COPIAS FUERON SACADAS FIELMENTE DEL ACTA ORIGINAL EXISTENTE EN EL ARCHIVO DE ESTA SECRETARIA DE GOBIERNO MUNCIPAL, QUE CONSTA DE 32 FOJAS ÚTILES, DEL ACTA NO. 48, CELEBRADA EL DÍA 28 DE FEBRERO DE 2024, ASÍ MISMO QUE LAS FIRMAS QUE APARECEN EN EL PRESENTE DOCUMENTO SON AUTÉNTICAS Y LAS QUE UTILIZAN EN TODOS LOS NEGOCIOS EN LOS QUE INTERVIENEN SUS ASIGNATARIOS.

PARA LOS USOS Y FINES LEGALES QUE CORRESPONDAN SE EXTIENDE LA PRESENTE EN LA CIUDAD DE TABASCO DEL ESTADO DE ZACATECAS, A LOS DIECINUEVE DIAS DEL MES DE MARZO DEL DOS MIL VEINTICUATRO.

PRESIDENCIA MUNICIPAL ESTADOS UNIDOS MEXICANOS TABASCO, ZAC.

A T E N T A M E N T E

"TABASCO SE TRANSFORMA"

LIC. ELOINA VERA CHAVEZ
SECRETARIA DE GOBIERNO MUNICIPAL

c.c.p. archivo .

MUNICIPIO DE TABASCO
ESTADO DE ZACATECAS

Balanza de Comprobación del 01/ene./2023 al 31/dic./2023

Cuentas con saldos y movimientos acumulado. (De la cuenta: 1000 a la 9999)

Usr: supervisor
Rep: rptBalanzaComprobacion

Fecha y hora de Impresión: 27/feb./2024 01:24 p. m.

Nat.	Cuenta	Nombre de la cuenta	SALDO ANTERIOR		MOVIMIENTOS		SALDO ACTUAL	
			DEUDOR	ACREEDOR	DEUDOR	ACREEDOR	DEUDOR	ACREEDOR
D	1112	BANCOS/TESORERÍA	$10,118,984.67	$0.00	$92,091,214.62	$98,138,728.29	$4,071,471.00	$0.00
D	1122	CUENTAS POR COBRAR A CORTO PLAZO	$0.00	$0.00	$70,814,181.57	$70,814,181.57	$0.00	$0.00
D	1123	DEUDORES DIVERSOS POR COBRAR A CORTO PLAZO	$3,485.88	$0.00	$87,439.31	$87,598.43	$3,326.76	$0.00
D	1124	INGRESOS POR RECUPERAR A CORTO PLAZO	$0.00	$0.00	$11,034,124.97	$11,034,124.97	$0.00	$0.00
D	1125	DEUDORES POR ANTICIPOS DE LA TESORERÍA A CORTO PLAZO	$12,000.00	$0.00	$96,000.00	$96,000.00	$12,000.00	$0.00
D	1129	OTROS DERECHOS A RECIBIR EFECTIVO O EQUIVALENTES A CORTO PLAZO	$649.90	$0.00	$2,213.84	$2,863.90	-$0.16	$0.00
D	1131	ANTICIPO A PROVEEDORES POR ADQUISICIÓN DE BIENES Y PRESTACIÓN DE SERVICIOS A CORTO PLAZO	$0.00	$0.00	$19,140.00	$19,140.00	$0.00	$0.00
D	1134	ANTICIPO A CONTRATISTAS POR OBRAS PÚBLICAS A CORTO PLAZO	$1,392,000.00	$0.00	$918,182.94	$2,310,182.94	$0.00	$0.00
D	1231	TERRENOS	$56,889,105.69	$0.00	$2,016,474.70	$0.00	$58,905,580.39	$0.00
D	1233	EDIFICIOS NO HABITACIONALES	$54,615,441.32	$0.00	$7,812,029.78	$0.00	$62,427,471.10	$0.00
D	1235	CONSTRUCCIONES EN PROCESO EN BIENES DE DOMINIO PÚBLICO	$0.00	$0.00	$8,784,914.62	$8,444,660.73	$340,253.89	$0.00
D	1236	CONSTRUCCIONES EN PROCESO EN BIENES PROPIOS	$0.00	$0.00	$8,720,890.47	$7,766,149.78	$954,740.69	$0.00
D	1239	OTROS BIENES INMUEBLES	$77,880.00	$0.00	$0.00	$77,880.00	$0.00	$0.00
D	1241	MOBILIARIO Y EQUIPO DE ADMINISTRACIÓN	$1,938,989.68	$0.00	$224,933.82	$0.00	$2,163,923.50	$0.00
D	1242	MOBILIARIO Y EQUIPO EDUCACIONAL Y RECREATIVO	$39,883.76	$0.00	$19,999.00	$0.00	$59,882.76	$0.00
D	1243	EQUIPO E INSTRUMENTAL MÉDICO Y DE LABORATORIO	$800.00	$0.00	$0.00	$0.00	$800.00	$0.00
D	1244	VEHÍCULOS Y EQUIPO DE TRANSPORTE	$5,980,602.08	$0.00	$1,300,000.00	$0.00	$7,280,602.08	$0.00
D	1245	EQUIPO DE DEFENSA Y SEGURIDAD	$43,580.00	$0.00	$0.00	$0.00	$43,580.00	$0.00
D	1246	MAQUINARIA, OTROS EQUIPOS Y HERRAMIENTAS	$1,928,294.36	$0.00	$351,493.10	$0.00	$2,279,787.46	$0.00
D	1247	COLECCIONES, OBRAS DE ARTE Y OBJETOS VALIOSOS	$20,471.00	$0.00	$4,916.00	$0.00	$25,387.00	$0.00
D	1251	SOFTWARE	$36,274.62	$0.00	$0.00	$0.00	$36,274.62	$0.00
A	1261	DEPRECIACIÓN ACUMULADA DE BIENES INMUEBLES	$0.00	$600,412.20	$0.00	$652,697.89	$0.00	$1,253,110.09
A	1263	DEPRECIACIÓN ACUMULADA DE BIENES MUEBLES	$0.00	$5,823,933.47	$0.00	$1,081,768.01	$0.00	$6,905,701.48
A	1265	AMORTIZACIÓN ACUMULADA DE ACTIVOS INTANGIBLES	$0.00	$28.04	$0.00	$3.63	$0.00	$31.67
A	2111	SERVICIOS PERSONALES POR PAGAR A CORTO PLAZO	$0.00	$423,262.87	$34,899,054.64	$34,990,218.30	$0.00	$514,426.53
A	2112	PROVEEDORES POR PAGAR A CORTO PLAZO	$0.00	$119,201.02	$26,333,962.22	$26,322,562.57	$0.00	$107,801.37
A	2113	CONTRATISTAS POR OBRAS PÚBLICAS POR PAGAR A CORTO PLAZO	$0.00	$0.00	$16,957,390.07	$17,505,805.09	$0.00	$548,415.02
A	2115	TRANSFERENCIAS OTORGADAS POR PAGAR A CORTO PLAZO	$0.00	$0.00	$10,136,311.22	$10,136,311.22	$0.00	$0.00
A	2117	RETENCIONES Y CONTRIBUCIONES POR PAGAR A CORTO PLAZO	$0.00	$646,418.66	$4,411,428.73	$4,467,973.94	$0.00	$702,963.87
A	2199	OTROS PASIVOS CIRCULANTES	$0.00	$38,094.76	$303,614.65	$265,519.89	$0.00	$0.00
A	3120	DONACIONES DE CAPITAL	$0.00	$4,191,299.62	$0.00	$1,984,474.70	$0.00	$6,175,774.32
A	3130	ACTUALIZACIÓN DE LA HACIENDA PÚBLICA/PATRIMONIO	$0.00	-$119,760.49	$0.00	$0.00	$0.00	-$119,760.49
A	3210	RESULTADOS DEL EJERCICIO (AHORRO/DESAHORRO)	$0.00	$7,838,558.90	$7,838,558.90	$0.00	$0.00	$0.00
A	3220	RESULTADOS DE EJERCICIOS ANTERIORES	$0.00	$71,963,835.17	-$5,901.89	$7,840,922.60	$0.00	$79,810,659.66

TESORERÍA MUNICIPAL ESTADOS UNIDOS MEXICANOS TABASCO, ZAC.

MUNICIPIO DE TABASCO
ESTADO DE ZACATECAS

Balanza de Comprobación del 01/ene./2023 al 31/dic./2023

Cuentas con saldos y movimientos acumulado. (De la cuenta: 1000 a la 9999)

Usr: supervisor
Rep: rptBalanzaComprobacion

Fecha y hora de Impresión: 27/feb./2024 01:24 p. m.

Nat.	Cuenta	Nombre de la cuenta	SALDO ANTERIOR		MOVIMIENTOS		SALDO ACTUAL	
			DEUDOR	ACREEDOR	DEUDOR	ACREEDOR	DEUDOR	ACREEDOR
A	3251	CAMBIOS EN POLÍTICAS CONTABLES	$0.00	$41,573,158.95	$0.00	$0.00	$0.00	$41,573,158.95
A	3252	CAMBIOS POR ERRORES CONTABLES	$0.00	-$0.21	$3,957.17	$0.00	$0.00	-$3,957.38
A	4111	IMPUESTOS SOBRE LOS INGRESOS	$0.00	$0.00	$0.00	$1,500.00	$0.00	$1,500.00
A	4112	IMPUESTOS SOBRE EL PATRIMONIO	$0.00	$0.00	$0.00	$3,478,207.82	$0.00	$3,478,207.82
A	4113	IMPUESTOS SOBRE LA PRODUCCIÓN, EL CONSUMO Y LAS TRANSACCIONES	$0.00	$0.00	$0.00	$1,623,811.13	$0.00	$1,623,811.13
A	4117	ACCESORIOS DE IMPUESTOS	$0.00	$0.00	$0.00	$23,315.56	$0.00	$23,315.56
A	4141	DERECHOS POR EL USO, GOCE, APROVECHAMIENTO O EXPLOTACIÓN DE BIENES DE DOMINIO PÚBLICO	$0.00	$0.00	$0.00	$864,676.00	$0.00	$864,676.00
A	4143	DERECHOS POR PRESTACIÓN DE SERVICIOS	$0.00	$0.00	$0.00	$3,856,037.55	$0.00	$3,856,037.55
A	4149	OTROS DERECHOS	$0.00	$0.00	$0.00	$61,184.00	$0.00	$61,184.00
A	4151	PRODUCTOS	$0.00	$0.00	$0.00	$235,775.88	$0.00	$235,775.88
A	4162	MULTAS	$0.00	$0.00	$0.00	$12,575.00	$0.00	$12,575.00
A	4168	ACCESORIOS DE APROVECHAMIENTOS	$0.00	$0.00	$0.00	$0.01	$0.00	$0.01
A	4169	OTROS APROVECHAMIENTOS	$0.00	$0.00	$0.00	$877,042.02	$0.00	$877,042.02
A	4211	PARTICIPACIONES	$0.00	$0.00	$0.00	$37,732,455.62	$0.00	$37,732,455.62
A	4212	APORTACIONES	$0.00	$0.00	$0.00	$30,411,141.34	$0.00	$30,411,141.34
A	4213	CONVENIOS	$0.00	$0.00	$0.00	$2,359,343.02	$0.00	$2,359,343.02
A	4215	FONDOS DISTINTOS DE APORTACIONES	$0.00	$0.00	$0.00	$311,241.59	$0.00	$311,241.59
D	5111	REMUNERACIONES AL PERSONAL DE CARÁCTER PERMANENTE	$0.00	$0.00	$24,826,519.06	$0.00	$24,826,519.06	$0.00
D	5112	REMUNERACIONES AL PERSONAL DE CARÁCTER TRANSITORIO	$0.00	$0.00	$514,378.23	$0.00	$514,378.23	$0.00
D	5113	REMUNERACIONES ADICIONALES Y ESPECIALES	$0.00	$0.00	$4,323,049.88	$0.00	$4,323,049.88	$0.00
D	5114	SEGURIDAD SOCIAL	$0.00	$0.00	$4,409,603.01	$0.00	$4,409,603.01	$0.00
D	5115	OTRAS PRESTACIONES SOCIALES Y ECONÓMICAS	$0.00	$0.00	$743,979.38	$0.00	$743,979.38	$0.00
D	5116	PAGO DE ESTÍMULOS A SERVIDORES PÚBLICOS	$0.00	$0.00	$169,200.00	$0.00	$169,200.00	$0.00
D	5121	MATERIALES DE ADMINISTRACIÓN, EMISIÓN DE DOCUMENTOS Y ARTÍCULOS OFICIALES	$0.00	$0.00	$709,588.69	$0.00	$709,588.69	$0.00
D	5122	ALIMENTOS Y UTENSILIOS	$0.00	$0.00	$510,956.36	$0.00	$510,956.36	$0.00
D	5124	MATERIALES Y ARTÍCULOS DE CONSTRUCCIÓN Y DE REPARACIÓN	$0.00	$0.00	$5,036,370.00	$0.00	$5,036,370.00	$0.00
D	5125	PRODUCTOS QUÍMICOS, FARMACÉUTICOS Y DE LABORATORIO	$0.00	$0.00	$53,136.26	$0.00	$53,136.26	$0.00
D	5126	COMBUSTIBLES, LUBRICANTES Y ADITIVOS	$0.00	$0.00	$3,938,680.19	$0.00	$3,938,680.19	$0.00
D	5127	VESTUARIO, BLANCOS, PRENDAS DE PROTECCIÓN Y ARTÍCULOS DEPORTIVOS	$0.00	$0.00	$385,622.50	$0.00	$385,622.50	$0.00
D	5129	HERRAMIENTAS, REFACCIONES Y ACCESORIOS MENORES	$0.00	$0.00	$1,298,991.75	$0.00	$1,298,991.75	$0.00
D	5131	SERVICIOS BÁSICOS	$0.00	$0.00	$3,770,997.77	$0.00	$3,770,997.77	$0.00
D	5132	SERVICIOS DE ARRENDAMIENTO	$0.00	$0.00	$1,333,704.18	$0.00	$1,333,704.18	$0.00
D	5133	SERVICIOS PROFESIONALES, CIENTÍFICOS Y TÉCNICOS Y OTROS SERVICIOS	$0.00	$0.00	$545,917.73	$0.00	$545,917.73	$0.00
D	5134	SERVICIOS FINANCIEROS, BANCARIOS Y COMERCIALES	$0.00	$0.00	$274,743.43	$0.00	$274,743.43	$0.00

MUNICIPIO DE TABASCO
ESTADO DE ZACATECAS

Balanza de Comprobación del 01/ene./2023 al 31/dic./2023

Cuentas con saldos y movimientos acumulado. (De la cuenta: 1000 a la 9999)

Usr: supervisor
Rep: rptBalanzaComprobacion

Fecha y hora de Impresión: 27/feb./2024 01:24 p. m.

Nat.	Cuenta	Nombre de la cuenta	SALDO ANTERIOR		MOVIMIENTOS		SALDO ACTUAL	
			DEUDOR	ACREEDOR	DEUDOR	ACREEDOR	DEUDOR	ACREEDOR
D	5135	SERVICIOS DE INSTALACIÓN, REPARACIÓN, MANTENIMIENTO Y CONSERVACIÓN	$0.00	$0.00	$911,841.80	$0.00	$911,841.80	$0.00
D	5136	SERVICIOS DE COMUNICACIÓN SOCIAL Y PUBLICIDAD	$0.00	$0.00	$162,456.75	$0.00	$162,456.75	$0.00
D	5137	SERVICIOS DE TRASLADO Y VIÁTICOS	$0.00	$0.00	$149,506.71	$0.00	$149,506.71	$0.00
D	5138	SERVICIOS OFICIALES	$0.00	$0.00	$4,925,800.50	$0.00	$4,925,800.50	$0.00
D	5139	OTROS SERVICIOS GENERALES	$0.00	$0.00	$1,405,022.05	$0.00	$1,405,022.05	$0.00
D	5212	TRANSFERENCIAS INTERNAS AL SECTOR PÚBLICO	$0.00	$0.00	$292,892.00	$0.00	$292,892.00	$0.00
D	5222	TRANSFERENCIAS A ENTIDADES FEDERATIVAS Y MUNICIPIOS	$0.00	$0.00	$8,178,990.80	$0.00	$8,178,990.80	$0.00
D	5231	SUBSIDIOS	$0.00	$0.00	$297,884.88	$0.00	$297,884.88	$0.00
D	5241	AYUDAS SOCIALES A PERSONAS	$0.00	$0.00	$1,176,861.54	$0.00	$1,176,861.54	$0.00
D	5243	AYUDAS SOCIALES A INSTITUCIONES	$0.00	$0.00	$45,268.00	$0.00	$45,268.00	$0.00
D	5292	TRANSFERENCIAS AL SECTOR PRIVADO EXTERNO	$0.00	$0.00	$144,414.00	$0.00	$144,414.00	$0.00
D	5513	DEPRECIACIÓN DE BIENES INMUEBLES	$0.00	$0.00	$652,697.89	$0.00	$652,697.89	$0.00
D	5515	DEPRECIACIÓN DE BIENES MUEBLES	$0.00	$0.00	$1,077,810.84	$0.00	$1,077,810.84	$0.00
D	5517	AMORTIZACIÓN DE ACTIVOS INTANGIBLES	$0.00	$0.00	$3.63	$0.00	$3.63	$0.00
D	5611	CONSTRUCCIÓN EN BIENES NO CAPITALIZABLE	$0.00	$0.00	$8,444,660.73	$0.00	$8,444,660.73	$0.00
D	8110	LEY DE INGRESOS ESTIMADA	$0.00	$0.00	$65,539,844.00	$0.00	$65,539,844.00	$0.00
A	8120	LEY DE INGRESOS POR EJECUTAR	$0.00	$0.00	$88,451,946.09	$88,654,185.35	$0.00	$202,239.26
D	8130	MODIFICACIONES A LA LEY DE INGRESOS ESTIMADA	$0.00	$0.00	$23,114,341.35	$6,603,639.55	$16,510,701.80	$0.00
A	8140	LEY DE INGRESOS DEVENGADA	$0.00	$0.00	$81,848,306.54	$81,848,306.54	$0.00	$0.00
A	8150	LEY DE INGRESOS RECAUDADA	$0.00	$0.00	$0.00	$81,848,306.54	$0.00	$81,848,306.54
A	8210	PRESUPUESTO DE EGRESOS APROBADO	$0.00	$0.00	$0.00	$65,539,844.00	$0.00	$65,539,844.00
D	8220	PRESUPUESTO DE EGRESOS POR EJERCER	$0.00	$0.00	$116,544,528.50	$114,156,026.15	$2,388,502.35	$0.00
A	8230	MODIFICACIONES AL PRESUPUESTO DE EGRESOS APROBADO	$0.00	$0.00	$24,212,374.94	$51,004,684.50	$0.00	$26,792,309.56
D	8240	PRESUPUESTO DE EGRESOS COMPROMETIDO	$0.00	$0.00	$89,943,651.21	$89,943,524.43	$126.78	$0.00
D	8250	PRESUPUESTO DE EGRESOS DEVENGADO	$0.00	$0.00	$89,943,524.43	$88,776,370.50	$1,167,153.93	$0.00
D	8260	PRESUPUESTO DE EGRESOS EJERCIDO	$0.00	$0.00	$88,776,370.50	$88,776,370.50	$0.00	$0.00
D	8270	PRESUPUESTO DE EGRESOS PAGADO	$0.00	$0.00	$88,776,370.50	$0.00	$88,776,370.50	$0.00
		Sumas =>	$133,098,442.96	$133,098,442.96	$1,143,039,333.05	$1,143,039,333.05	$393,699,330.99	$393,699,330.99

TESORERÍA MUNICIPAL
ESTADOS UNIDOS MEXICANOS
TABASCO, ZAC.

MUNICIPIO DE TABASCO
ESTADO DE ZACATECAS

Balanza de Comprobación del 01/ene./2023 al 31/dic./2023

Cuentas con saldos y movimientos acumulado. (De la cuenta: 1000 a la 9999)

Usr: supervisor
Rep: rptBalanzaComprobacion

Fecha y hora de Impresión: 27/feb./2024 01:24 p. m.

Nat.	Cuenta	Nombre de la cuenta	SALDO ANTERIOR		MOVIMIENTOS		SALDO ACTUAL	
			DEUDOR	ACREEDOR	DEUDOR	ACREEDOR	DEUDOR	ACREEDOR

LIC. GILBERTO MARTINEZ ROBLES
PRESIDENTE MUNICIPAL

LIC. EDUC. JULIA HILDA CONTRERAS LOPEZ
SINDICO MUNICIPAL

L.C. SANTIAGO ESPINOZA MURILLO
ENCARGADO DE LA TESORERIA MUNICIPAL

TESORERIA MUNICIPAL
ESTADOS UNIDOS MEXICANOS
TABASCO, ZAC.

MUNICIPIO DE TABASCO
ESTADO DE ZACATECAS
Estado de Situación Financiera
Al 31/dic./2023
(Cifras en Pesos)

Usr: supervisor
Rep: rptEstadoSituacionFinanciera_ant

Fecha y hora de Impresión: 27/feb./2024 01:26 p. m.

ACTIVO	2023	2022*
ACTIVO CIRCULANTE	**$4,086,797.60**	$11,527,120.45
EFECTIVO Y EQUIVALENTES	***$4,071,471.00***	*$10,118,984.67*
BANCOS/TESORERÍA	$4,071,471.00	$10,118,984.67
DERECHOS A RECIBIR EFECTIVO O EQUIVALENTES	***$15,326.60***	*$16,135.78*
DEUDORES DIVERSOS POR COBRAR A CORTO PLAZO	$3,326.76	$3,485.88
DEUDORES POR ANTICIPOS DE LA TESORERÍA A CORTO PLAZ	$12,000.00	$12,000.00
OTROS DERECHOS A RECIBIR EFECTIVO O EQUIVALENTES A	-$0.16	$649.90
DERECHOS A RECIBIR BIENES O SERVICIOS	***$0.00***	*$1,392,000.00*
ANTICIPO A CONTRATISTAS POR OBRAS PÚBLICAS A CORTO	$0.00	$1,392,000.00
Total de Activos Circulantes	**$4,086,797.60**	**$11,527,120.45**
ACTIVO NO CIRCULANTE	**$126,359,440.25**	$115,146,948.80
BIENES INMUEBLES, INFRAESTRUCTURA Y CONSTRUCCIONES EN P	***$122,628,046.07***	*$111,582,427.01*
TERRENOS	$58,905,580.39	$56,889,105.69
EDIFICIOS NO HABITACIONALES	$62,427,471.10	$54,615,441.32
CONSTRUCCIONES EN PROCESO EN BIENES DE DOMINIO PÚ	$340,253.89	$0.00
CONSTRUCCIONES EN PROCESO EN BIENES PROPIOS	$954,740.69	$0.00
OTROS BIENES INMUEBLES	$0.00	$77,880.00
BIENES MUEBLES	***$11,853,962.80***	*$9,952,620.88*
MOBILIARIO Y EQUIPO DE ADMINISTRACIÓN	$2,163,923.50	$1,938,989.68
MOBILIARIO Y EQUIPO EDUCACIONAL Y RECREATIVO	$59,882.76	$39,883.76
EQUIPO E INSTRUMENTAL MÉDICO Y DE LABORATORIO	$800.00	$800.00
VEHÍCULOS Y EQUIPO DE TRANSPORTE	$7,280,602.08	$5,980,602.08
EQUIPO DE DEFENSA Y SEGURIDAD	$43,580.00	$43,580.00
MAQUINARIA, OTROS EQUIPOS Y HERRAMIENTAS	$2,279,787.46	$1,928,294.36
COLECCIONES, OBRAS DE ARTE Y OBJETOS VALIOSOS	$25,387.00	$20,471.00
ACTIVOS INTANGIBLES	***$36,274.62***	*$36,274.62*
SOFTWARE	$36,274.62	$36,274.62
DEPRECIACIÓN, DETERIORO Y AMORTIZACIÓN ACUMULADA DE BIEI	***-$8,158,843.24***	*-$6,424,373.71*
DEPRECIACIÓN ACUMULADA DE BIENES INMUEBLES	-$1,253,110.09	-$600,412.20
DEPRECIACIÓN ACUMULADA DE BIENES MUEBLES	-$6,905,701.48	-$5,823,933.47
AMORTIZACIÓN ACUMULADA DE ACTIVOS INTANGIBLES	-$31.67	-$28.04
Total de Activos No Circulantes	**$126,359,440.25**	$115,146,948.80
Total del Activo	**$130,446,237.85**	$126,674,069.25

PASIVO	2023	2022*
PASIVO CIRCULANTE	**$1,873,606.79**	$1,226,977.31
CUENTAS POR PAGAR A CORTO PLAZO	***$1,873,606.79***	*$1,188,882.55*
SERVICIOS PERSONALES POR PAGAR A CORTO PLAZO	$514,426.53	$423,262.87
PROVEEDORES POR PAGAR A CORTO PLAZO	$107,801.37	$119,201.02
CONTRATISTAS POR OBRAS PÚBLICAS POR PAGAR A CORTO	$548,415.02	$0.00
RETENCIONES Y CONTRIBUCIONES POR PAGAR A CORTO PL	$702,963.87	$646,418.66
OTROS PASIVOS A CORTO PLAZO	***$0.00***	*$38,094.76*
OTROS PASIVOS CIRCULANTES	$0.00	$38,094.76
Total de Pasivos Circulantes	**$1,873,606.79**	$1,226,977.31
PASIVO NO CIRCULANTE	**$0.00**	$0.00
Total del Pasivo	**$1,873,606.79**	$1,226,977.31
HACIENDA PÚBLICA/ PATRIMONIO		
HACIENDA PÚBLICA/PATRIMONIO CONTRIBUIDO	**$6,056,013.83**	$4,071,539.13
DONACIONES DE CAPITAL	***$6,175,774.32***	*$4,191,299.62*
ACTUALIZACIÓN DE LA HACIENDA PÚBLICA/PATRIMONIO	***-$119,760.49***	*-$119,760.49*
HACIENDA PÚBLICA /PATRIMONIO GENERADO	**$122,516,617.23**	$121,375,552.81
RESULTADOS DEL EJERCICIO (AHORRO/ DESAHORRO)	***$1,136,756.00***	*$7,838,558.90*
RESULTADOS DE EJERCICIOS ANTERIORES	***$79,810,659.66***	*$71,963,835.17*
RECTIFICACIONES DE RESULTADOS DE EJERCICIOS ANTERIORES	***$41,569,201.57***	*$41,573,158.74*
CAMBIOS EN POLÍTICAS CONTABLES	$41,573,158.95	$41,573,158.95
CAMBIOS POR ERRORES CONTABLES	-$3,957.38	-$0.21
EXCESO O INSUFICIENCIA EN LA ACTUALIZACIÓN DE LA H/	**$0.00**	$0.00
Total Hacienda Pública/Patrimonio	**$128,572,631.06**	$125,447,091.94
Total del Pasivo y Hacienda Pública/Patrimonio	**$130,446,237.85**	$126,674,069.25

***Importe Basados en Saldos Iniciales**

TESORERÍA MUNICIPAL ESTADOS UNIDOS MEXICANOS TABASCO, ZAC.

MUNICIPIO DE TABASCO
ESTADO DE ZACATECAS
Estado de Situación Financiera
Al 31/dic./2023
(Cifras en Pesos)

Usr: supervisor
Rep: rptEstadoSituacionFinanciera_ant

Fecha y hora de Impresión: 27/feb./2024 01:26 p. m.

CUENTAS DE ORDEN CONTABLES	2023	2022*
VALORES	$0.00	$0.00
EMISIÓN DE OBLIGACIONES	$0.00	$0.00
AVALES Y GARANTÍAS	$0.00	$0.00
JUICIOS	$0.00	$0.00
INVERSIÓN MEDIANTE PROYECTOS PARA PRESTACIÓN DE	$0.00	$0.00
BIENES CONCESIONADOS O EN COMODATO	$0.00	$0.00

TESORERÍA MUNICIPAL
ESTADOS UNIDOS MEXICANOS
TABASCO, ZAC.

*Importe Basados en Saldos Iniciales

MUNICIPIO DE TABASCO
ESTADO DE ZACATECAS
Estado de Situación Financiera
Al 31/dic./2023
(Cifras en Pesos)

Usr: supervisor
Rep: rptEstadoSituacionFinanciera_ant

Fecha y hora de Impresión: 27/feb./2024 01:26 p. m.

	2023	2022*
CUENTAS DE ORDEN PRESUPUESTARIAS		
LEY DE INGRESOS		
LEY DE INGRESOS ESTIMADA	*$65,539,844.00*	*$61,798,343.00*
LEY DE INGRESOS POR EJECUTAR	*$202,239.26*	*$915,618.88*
MODIFICACIONES A LA LEY DE INGRESOS ESTIMADA	*$16,510,701.80*	*$18,365,365.86*
LEY DE INGRESOS DEVENGADA	*$81,848,306.54*	*$79,248,089.98*
LEY DE INGRESOS RECAUDADA	*$81,848,306.54*	*$79,248,089.98*
PRESUPUESTO DE EGRESOS		
PRESUPUESTO DE EGRESOS APROBADO	*$65,539,844.00*	*$61,798,343.00*
PRESUPUESTO DE EGRESOS POR EJERCER	*$2,388,502.35*	*$5,125,888.50*
MODIFICACIONES AL PRESUPUESTO DE EGRESOS APROBADO	*$26,792,309.56*	*$21,726,978.78*
PRESUPUESTO DE EGRESOS COMPROMETIDO	*$89,943,651.21*	*$78,399,433.28*
PRESUPUESTO DE EGRESOS DEVENGADO	*$89,943,524.43*	*$72,334,203.58*
PRESUPUESTO DE EGRESOS EJERCIDO	*$88,776,370.50*	*$71,893,572.71*
PRESUPUESTO DE EGRESOS PAGADO	*$88,776,370.50*	*$71,791,739.70*

"Bajo protesta de decir verdad declaramos que los Estados Financieros y sus notas, son razonablemente correctos y son responsabilidad del emisor".

LIC. GILBERTO MARTINEZ ROBLES
PRESIDENTE MUNICIPAL

LIC. EDUC. JULIA HILDA CONTRERAS LOPEZ
SINDICO MUNICIPAL

L.C. SANTIAGO ESPINOZA MURILLO
ENCARGADO DE LA TESORERIA MUNICIPAL

TESORERIA MUNICIPAL
ESTADOS UNIDOS MEXICANOS
TABASCO, ZAC.

*Importe Basados en Saldos Iniciales

MUNICIPIO DE TABASCO
ESTADO DE ZACATECAS
Estados de Resultados
Del 01/ene./2023 al 31/dic./2023

Usr: supervisor
Rep: rptEstadoResultado

Fecha y hora de Impresión: 27/feb./2024 01:29 p. m.

	PERIODO 1/ene. al 31/dic./2023	%	ACUMULADO 01/ene al 31/dic./2023	%
INGRESOS Y OTROS BENEFICIOS				
INGRESOS DE GESTIÓN	$11,034,124.97	13.48 %	$11,034,124.97	13.48 %
IMPUESTOS	$5,126,834.51	6.26 %	$5,126,834.51	6.26 %
IMPUESTOS SOBRE LOS INGRESOS	$1,500.00	0.00 %	$1,500.00	0.00 %
IMPUESTOS SOBRE EL PATRIMONIO	$3,478,207.82	4.24 %	$3,478,207.82	4.24 %
IMPUESTOS SOBRE LA PRODUCCIÓN, EL CONSUMO Y LAS TRANSACCIONES	$1,623,811.13	1.98 %	$1,623,811.13	1.98 %
ACCESORIOS DE IMPUESTOS	$23,315.56	0.02 %	$23,315.56	0.02 %
DERECHOS	$4,781,897.55	5.84 %	$4,781,897.55	5.84 %
PRODUCTOS	$235,775.88	0.28 %	$235,775.88	0.28 %
APROVECHAMIENTOS	$889,617.03	1.08 %	$889,617.03	1.08 %
PARTICIPACIONES, APORTACIONES, CONVENIOS, INCENTIVOS DERIVA	$70,814,181.57	86.51 %	$70,814,181.57	86.51 %
PARTICIPACIONES, APORTACIONES, CONVENIOS, INCENTIVOS DERIVADOS DE L	$70,814,181.57	86.51 %	$70,814,181.57	86.51 %
PARTICIPACIONES	$37,732,455.62	46.10 %	$37,732,455.62	46.10 %
APORTACIONES	$30,411,141.34	37.15 %	$30,411,141.34	37.15 %
CONVENIOS	$2,359,343.02	2.88 %	$2,359,343.02	2.88 %
FONDOS DISTINTOS DE APORTACIONES	$311,241.59	0.38 %	$311,241.59	0.38 %
OTROS INGRESOS Y BENEFICIOS	$0.00	0.00 %	$0.00	0.00 %
Total de Ingresos	**$81,848,306.54**	**100.00 %**	**$81,848,306.54**	**100.00 %**
GASTOS Y OTRAS PÉRDIDAS				
GASTOS DE FUNCIONAMIENTO	$60,400,066.23	73.79 %	$60,400,066.23	73.79 %
SERVICIOS PERSONALES	$34,986,729.56	42.74 %	$34,986,729.56	42.74 %
MATERIALES Y SUMINISTROS	$11,933,345.75	14.57 %	$11,933,345.75	14.57 %
SERVICIOS GENERALES	$13,479,990.92	16.46 %	$13,479,990.92	16.46 %
TRANSFERENCIAS, ASIGNACIONES, SUBSIDIOS Y OTRAS AYUDAS	$10,136,311.22	12.38 %	$10,136,311.22	12.38 %
TRANSFERENCIAS INTERNAS Y ASIGNACIONES AL SECTOR PÚBLICO	$292,892.00	0.35 %	$292,892.00	0.35 %
TRANSFERENCIAS AL RESTO DEL SECTOR PÚBLICO	$8,178,990.80	9.99 %	$8,178,990.80	9.99 %
SUBSIDIOS Y SUBVENCIONES	$297,884.88	0.36 %	$297,884.88	0.36 %
AYUDAS SOCIALES	$1,222,129.54	1.49 %	$1,222,129.54	1.49 %
TRANSFERENCIAS AL EXTERIOR	$144,414.00	0.17 %	$144,414.00	0.17 %
PARTICIPACIONES Y APORTACIONES	$0.00	0.00 %	$0.00	0.00 %
INTERESES, COMISIONES Y OTROS GASTOS DE LA DEUDA PÚBLICA	$0.00	0.00 %	$0.00	0.00 %
OTROS GASTOS Y PÉRDIDAS EXTRAORDINARIAS	$1,730,512.36	2.11 %	$1,730,512.36	2.11 %
ESTIMACIONES, DEPRECIACIONES, DETERIOROS, OBSOLESCENCIA Y AMORTIZ	$1,730,512.36	2.11 %	$1,730,512.36	2.11 %
INVERSIÓN PÚBLICA	$8,444,660.73	10.31 %	$8,444,660.73	10.31 %
INVERSIÓN PÚBLICA NO CAPITALIZABLE	$8,444,660.73	10.31 %	$8,444,660.73	10.31 %
Total de Gastos y otras Perdidas	**$80,711,550.54**	**98.61 %**	**$80,711,550.54**	**98.61 %**
Ahorro / Desahorro Neto del Ejercicio	**$1,136,756.00**	**1.38 %**	**$1,136,756.00**	**1.38 %**



MUNICIPIO DE TABASCO
ESTADO DE ZACATECAS
Estados de Resultados
Del 01/ene./2023 al 31/dic./2023

Usr: supervisor
Rep: rptEstadoResultado

Fecha y hora de Impresión: 27/feb./2024 01:29 p. m.

	PERIODO 1/ene. al 31/dic./2023	%	ACUMULADO 01/ene al 31/dic./2023	%

LIC. GILBERTO MARTINEZ ROBLES
PRESIDENTE MUNICIPAL

LIC. EDUC. JULIA HILDA CONTRERAS LOPEZ
SINDICO MUNICIPAL

L.C. SANTIAGO ESPINOZA MURILLO
ENCARGADO DE LA TESORERIA MUNICIPAL

TESORERIA MUNICIPAL
ESTADOS UNIDOS MEXICANOS
TABASCO, ZAC.

MUNICIPIO DE TABASCO
ESTADO DE ZACATECAS
Estado de Actividades
Del 01/ene./2023 al 31/dic./2023
(Cifras en Pesos)

Usr: supervisor
Rep: rptEstadoActividades

Fecha y hora de Impresión: 27/feb./2024 01:30 p. m.

Concepto	2023	2022
INGRESOS Y OTROS BENEFICIOS		
INGRESOS DE GESTIÓN	**$11,034,124.97**	**$10,355,105.14**
IMPUESTOS	$5,126,834.51	$4,988,062.87
IMPUESTOS SOBRE LOS INGRESOS	$1,500.00	$2,800.00
IMPUESTOS SOBRE EL PATRIMONIO	$3,478,207.82	$3,666,076.84
IMPUESTOS SOBRE LA PRODUCCIÓN, EL CONSUMO Y LAS TRANSACCIONES	$1,623,811.13	$1,300,157.21
ACCESORIOS DE IMPUESTOS	$23,315.56	$19,028.82
DERECHOS	$4,781,897.55	$4,268,859.28
PRODUCTOS	$235,775.88	$111,274.49
APROVECHAMIENTOS	$889,617.03	$986,908.50
PARTICIPACIONES, APORTACIONES, CONVENIOS, INCENTIVOS DERIVADOS DE LA COLABORACIÓN FISCAL, FONDOS DISTINTOS DE APORTACIONES, TRANSFERENCIAS, ASIGNACIONES, SUBSIDIOS Y SUBVENCIONES, Y PENSIONES Y JUBILACIONES	**$70,814,181.57**	**$68,892,984.84**
PARTICIPACIONES, APORTACIONES, CONVENIOS, INCENTIVOS DERIVADOS DE LA COLABORACIÓN FISCAL Y FONDOS DISTINTOS DE APORTACIONES	$70,814,181.57	$68,892,984.84
PARTICIPACIONES	$37,732,455.62	$37,510,516.00
APORTACIONES	$30,411,141.34	$25,727,036.43
CONVENIOS	$2,359,343.02	$5,044,942.32
FONDOS DISTINTOS DE APORTACIONES	$311,241.59	$610,490.09
OTROS INGRESOS Y BENEFICIOS	**$0.00**	**$0.00**
Total de Ingresos y Otros Beneficios	**$81,848,306.54**	**$79,248,089.98**
GASTOS Y OTRAS PÉRDIDAS		
GASTOS DE FUNCIONAMIENTO	**$60,400,066.23**	**$50,700,310.69**
SERVICIOS PERSONALES	$34,986,729.56	$31,354,231.13
MATERIALES Y SUMINISTROS	$11,933,345.75	$9,876,705.49
SERVICIOS GENERALES	$13,479,990.92	$9,469,374.07
TRANSFERENCIAS, ASIGNACIONES, SUBSIDIOS Y OTRAS AYUDAS	**$10,136,311.22**	**$9,242,885.53**
TRANSFERENCIAS INTERNAS Y ASIGNACIONES AL SECTOR PÚBLICO	$292,892.00	$271,480.00
TRANSFERENCIAS AL RESTO DEL SECTOR PÚBLICO	$8,178,990.80	$6,832,147.31
SUBSIDIOS Y SUBVENCIONES	$297,884.88	$546,287.41
AYUDAS SOCIALES	$1,222,129.54	$1,494,693.81
TRANSFERENCIAS AL EXTERIOR	$144,414.00	$98,277.00
PARTICIPACIONES Y APORTACIONES	**$0.00**	**$0.00**
INTERESES, COMISIONES Y OTROS GASTOS DE LA DEUDA PÚBLICA	**$0.00**	**$0.00**
OTROS GASTOS Y PÉRDIDAS EXTRAORDINARIAS	**$1,730,512.36**	**$1,577,061.10**
ESTIMACIONES, DEPRECIACIONES, DETERIOROS, OBSOLESCENCIA Y AMORTIZACIONES	$1,730,512.36	$1,577,061.10
INVERSIÓN PÚBLICA	**$8,444,660.73**	**$9,889,273.76**
INVERSIÓN PÚBLICA NO CAPITALIZABLE	$8,444,660.73	$9,889,273.76
Total de Gastos y otras Pérdidas	**$80,711,550.54**	**$71,409,531.08**
Resultados del Ejercicio (Ahorro/Desahorro)	**$1,136,756.00**	**$7,838,558.90**

TESORERÍA MUNICIPAL
ESTADOS UNIDOS MEXICANOS
TABASCO, ZAC.

MUNICIPIO DE TABASCO
ESTADO DE ZACATECAS
Estado de Actividades
Del 01/ene./2023 al 31/dic./2023

(Cifras en Pesos)

Usr: supervisor
Rep: rptEstadoActividades

Fecha y hora de Impresión: 27/feb./2024 01:30 p. m.

Concepto	2023	2022

"Bajo protesta de decir verdad declaramos que los Estados Financieros y sus notas, son razonablemente correctos y son responsabilidad del emisor".

LIC. GILBERTO MARTINEZ ROBLES
PRESIDENTE MUNICIPAL

LIC. EDUC. JULIA HILDA CONTRERAS LOPEZ
SINDICO MUNICIPAL

L.C. SANTIAGO ESPINOZA MURILLO
ENCARGADO DE LA TESORERIA MUNICIPAL

TESORERIA MUNICIPAL
ESTADOS UNIDOS MEXICANOS
TABASCO, ZAC.

MUNICIPIO DE TABASCO
ESTADO DE ZACATECAS
Estado de Variación en la Hacienda Pública
Del 01/ene/2023 Al 31/dic./2023

(Cifras en Pesos)

Usr: supervisor
Rep: rptEstadoVariacionHacienda

Fecha y hora de Impresión: 27/feb./2024 01:31 p. m.

Concepto	Hacienda Pública/ Patrimonio Contribuido	Hacienda Pública/ Patrimonio Generado De Ejercicios Anteriores	Hacienda Pública/ Patrimonio Generado Del Ejercicio	Exceso o Insuficiencia en la Actualización de la Hacienda Pública / Patrimonio	Total
HACIENDA PÚBLICA/PATRIMONIO CONTRIBUIDO NETO DE 2022	**$4,071,539.13**	**$0.00**	**$0.00**	**$0.00**	**$4,071,539.13**
APORTACIONES	$0.00	$0.00	$0.00	$0.00	$0.00
DONACIONES DE CAPITAL	$4,191,299.62	$0.00	$0.00	$0.00	$4,191,299.62
ACTUALIZACIÓN DE LA HACIENDA PÚBLICA/PATRIMONIO	-$119,760.49	$0.00	$0.00	$0.00	-$119,760.49
HACIENDA PÚBLICA /PATRIMONIO GENERADO NETO DE 2022	**$0.00**	**$113,536,993.91**	**$7,838,558.90**	**$0.00**	**$121,375,552.81**
RESULTADOS DEL EJERCICIO (AHORRO/ DESAHORRO)	$0.00	$0.00	$7,838,558.90	$0.00	$7,838,558.90
RESULTADOS DE EJERCICIOS ANTERIORES	$0.00	$71,963,835.17	$0.00	$0.00	$71,963,835.17
REVALÚOS	$0.00	$0.00	$0.00	$0.00	$0.00
RESERVAS	$0.00	$0.00	$0.00	$0.00	$0.00
RECTIFICACIONES DE RESULTADOS DE EJERCICIOS ANTERIORES	$0.00	$41,573,158.74	$0.00	$0.00	$41,573,158.74
EXCESO O INSUFICIENCIA EN LA ACTUALIZACIÓN DE LA HACIENDA PÚBLICA/ PATRIMONIO NETO DE 2022	**$0.00**	**$0.00**	**$0.00**	**$0.00**	**$0.00**
RESULTADO POR POSICIÓN MONETARIA	$0.00	$0.00	$0.00	$0.00	$0.00
RESULTADO POR TENENCIA DE ACTIVOS NO MONETARIOS	$0.00	$0.00	$0.00	$0.00	$0.00
HACIENDA PÚBLICA / PATRIMONIO NETO FINAL DE 2022	**$4,071,539.13**	**$113,536,993.91**	**$7,838,558.90**	**$0.00**	**$125,447,091.94**
CAMBIOS EN LA HACIENDA PÚBLICA/PATRIMONIO CONTRIBUIDO NETO DE 2023	**$1,984,474.70**	**$0.00**	**$0.00**	**$0.00**	**$1,984,474.70**
APORTACIONES	$0.00	$0.00	$0.00	$0.00	$0.00
DONACIONES DE CAPITAL	$1,984,474.70	$0.00	$0.00	$0.00	$1,984,474.70
ACTUALIZACIÓN DE LA HACIENDA PÚBLICA/PATRIMONIO	$0.00	$0.00	$0.00	$0.00	$0.00
VARIACIONES DE LA HACIENDA PÚBLICA / PATRIMONIO GENERADO NETO DE 2023	**$0.00**	**$7,846,824.49**	**-$6,705,760.07**	**$0.00**	**$1,141,064.42**
RESULTADOS DEL EJERCICIO (AHORRO/ DESAHORRO)	$0.00	$0.00	$1,136,756.00	$0.00	$1,136,756.00
RESULTADOS DE EJERCICIOS ANTERIORES	$0.00	$7,846,824.49	-$7,838,558.90	$0.00	$8,265.59
REVALÚOS	$0.00	$0.00	$0.00	$0.00	$0.00
RESERVAS	$0.00	$0.00	$0.00	$0.00	$0.00
RECTIFICACIONES DE RESULTADOS DE EJERCICIOS ANTERIORES	$0.00	$0.00	-$3,957.17	$0.00	-$3,957.17
CAMBIOS EN EL EXCESO O INSUFICIENCIA EN LA ACTUALIZACIÓN DE LA HACIENDA PÚBLICA/ PATRIMONIO NETO DE 2023	**$0.00**	**$0.00**	**$0.00**	**$0.00**	**$0.00**
RESULTADO POR POSICIÓN MONETARIA	$0.00	$0.00	$0.00	$0.00	$0.00
RESULTADO POR TENENCIA DE ACTIVOS NO MONETARIOS	$0.00	$0.00	$0.00	$0.00	$0.00
HACIENDA PÚBLICA / PATRIMONIO NETO FINAL DE 2023	**$6,056,013.83**	**$121,383,818.40**	**$1,132,798.83**	**$0.00**	**$128,572,631.06**



MUNICIPIO DE TABASCO
ESTADO DE ZACATECAS
Estado de Variación en la Hacienda Pública
Del 01/ene/2023 Al 31/dic./2023
(Cifras en Pesos)

Usr: supervisor
Rep: rptEstadoVariacionHacienda

Fecha y hora de Impresión: 27/feb./2024 01:31 p. m.

Concepto	Hacienda Pública/ Patrimonio Contribuido	Hacienda Pública/ Patrimonio Generado De Ejercicios Anteriores	Hacienda Pública/ Patrimonio Generado Del Ejercicio	Exceso o Insuficiencia en la Actualización de la Hacienda Pública / Patrimonio	Total

"Bajo protesta de decir verdad declaramos que los Estados Financieros y sus notas, son razonablemente correctos y son responsabilidad del emisor".

LIC. GILBERTO MARTINEZ ROBLES
PRESIDENTE MUNICIPAL

LIC. EDUC. JULIA HILDA CONTRERAS LOPEZ
SINDICO MUNICIPAL

L.C. SANTIAGO ESPINOZA MURILLO
ENCARGADO DE LA TESORERIA MUNICIPAL

TESORERIA MUNICIPAL
ESTADOS UNIDOS MEXICANOS
TABASCO, ZAC.

MUNICIPIO DE TABASCO
ESTADO DE ZACATECAS
Estado de Cambios en la Situación Financiera
Del 01/ene./2023 Al 31/dic./2023
(Cifras en Pesos)

Usr: supervisor
Rep: rptEstadoCambiosSituacionFinanciera

Fecha y hora de Impresión: 27/feb./2024 01:31 p. m.

Concepto	Origen	Aplicación
ACTIVO	**$9,174,792.38**	**$12,946,960.98**
ACTIVO CIRCULANTE	**$7,440,322.85**	**$0.00**
EFECTIVO Y EQUIVALENTES	$6,047,513.67	$0.00
DERECHOS A RECIBIR EFECTIVO O EQUIVALENTES	$809.18	$0.00
DERECHOS A RECIBIR BIENES O SERVICIOS	$1,392,000.00	$0.00
ACTIVO NO CIRCULANTE	**$1,734,469.53**	**$12,946,960.98**
BIENES INMUEBLES, INFRAESTRUCTURA Y CONSTRUCCIONES EN PROCESO	$0.00	$11,045,619.06
BIENES MUEBLES	$0.00	$1,901,341.92
ACTIVOS INTANGIBLES	$0.00	$0.00
DEPRECIACIÓN, DETERIORO Y AMORTIZACIÓN ACUMULADA DE BIENES	$1,734,469.53	$0.00
PASIVO	**$684,724.24**	**$38,094.76**
PASIVO CIRCULANTE	**$684,724.24**	**$38,094.76**
CUENTAS POR PAGAR A CORTO PLAZO	$684,724.24	$0.00
OTROS PASIVOS A CORTO PLAZO	$0.00	$38,094.76
PASIVO NO CIRCULANTE	**$0.00**	**$0.00**
HACIENDA PÚBLICA/ PATRIMONIO	**$9,831,299.19**	**$6,705,760.07**
HACIENDA PÚBLICA/PATRIMONIO CONTRIBUIDO	**$1,984,474.70**	**$0.00**
DONACIONES DE CAPITAL	$1,984,474.70	$0.00
ACTUALIZACIÓN DE LA HACIENDA PÚBLICA/PATRIMONIO	$0.00	$0.00
HACIENDA PÚBLICA /PATRIMONIO GENERADO	**$7,846,824.49**	**$6,705,760.07**
RESULTADOS DEL EJERCICIO (AHORRO/ DESAHORRO)	$0.00	$6,701,802.90
RESULTADOS DE EJERCICIOS ANTERIORES	$7,846,824.49	$0.00
RECTIFICACIONES DE RESULTADOS DE EJERCICIOS ANTERIORES	$0.00	$3,957.17
EXCESO O INSUFICIENCIA EN LA ACTUALIZACIÓN DE LA HACIENDA PÚBLICA/ PATRIMONIO	**$0.00**	**$0.00**

"Bajo protesta de decir verdad declaramos que los Estados Financieros y sus notas, son razonablemente correctos y son responsabilidad del emisor".

LIC. GILBERTO MARTINEZ ROBLES
PRESIDENTE MUNICIPAL

LIC. EDUC. JULIA HILDA CONTRERAS LOPEZ
SINDICO MUNICIPAL

L.C. SANTIAGO ESPINOZA MURILLO
ENCARGADO DE LA TESORERIA MUNICIPAL

TESORERIA MUNICIPAL
ESTADOS UNIDOS MEXICANOS
TABASCO, ZAC.

***Importe Basados en Saldos Iniciales**

MUNICIPIO DE TABASCO
ESTADO DE ZACATECAS
Estado de Flujos de Efectivo
Del 01/ene/2023 Al 31/dic./2023
(Cifras en Pesos)

Usr: supervisor
Rep: rptEstadoFlujosEfectivo

Fecha y hora de Impresión: 27/feb./2024 01:33 p. m.

Concepto	2023	2022
FLUJOS DE EFECTIVO DE LAS ACTIVIDADES DE OPERACIÓN		
ORIGEN	**$82,728,856.83**	**$79,248,089.98**
IMPUESTOS	$5,126,834.51	$4,988,062.87
DERECHOS	$4,781,897.55	$4,268,859.28
PRODUCTOS	$235,775.88	$111,274.49
APROVECHAMIENTOS	$889,617.03	$986,908.50
PARTICIPACIONES, APORTACIONES, CONVENIOS, INCENTIVOS DERIVADOS DE LA COLABORACIÓN FISCAL Y FONDOS DISTINTOS DE APORTACIONES	$70,814,181.57	$68,892,984.84
OTROS ORIGENES DE OPERACIÓN	$880,550.29	$0.00
APLICACIÓN	**$69,917,638.54**	**$61,079,427.98**
SERVICIOS PERSONALES	$34,475,791.77	$30,930,968.26
MATERIALES Y SUMINISTROS	$11,933,345.75	$9,857,504.48
SERVICIOS GENERALES	$13,372,189.80	$9,469,374.07
TRANSFERENCIAS INTERNAS Y ASIGNACIONES AL SECTOR PUBLICO	$292,892.00	$271,480.00
TRANSFERENCIAS AL RESTO DEL SECTOR PUBLICO	$8,178,990.80	$6,832,147.31
SUBSIDIOS Y SUBVENCIONES	$297,884.88	$546,287.41
AYUDAS SOCIALES	$1,222,129.54	$1,494,693.81
TRANSFERENCIAS AL EXTERIOR	$144,414.00	$98,277.00
OTRAS APLICACIONES DE OPERACIÓN	$0.00	$1,578,695.64
FLUJOS NETOS DE EFECTIVO POR ACTIVIDADES DE OPERACIÓN	**$12,811,218.29**	**$18,168,662.00**
FLUJOS DE EFECTIVO DE LAS ACTIVIDADES DE INVERSIÓN		
APLICACIÓN	**$18,858,731.96**	**$12,291,007.36**
BIENES INMUEBLES, INFRAESTRUCTURA Y CONSTRUCCIONES EN PROCESO	$16,957,390.07	$11,473,688.01
BIENES MUEBLES	$1,901,341.89	$817,319.35
FLUJOS NETOS DE EFECTIVO POR ACTIVIDADES DE INVERSIÓN	**-$18,858,731.96**	**-$12,291,007.36**
FLUJOS DE EFECTIVO DE LAS ACTIVIDADES DE FINANCIAMIENTO		
INCREMENTO/DISMINUCIÓN NETA EN EL EFECTIVO Y EQUIVALENTES AL EFECTIVO	**-$6,047,513.67**	**$5,877,654.64**
EFECTIVO Y EQUIVALENTES AL EFECTIVO AL INICIO DEL EJERCICIO	**$10,118,984.67**	**$4,241,330.03**
EFECTIVO Y EQUIVALENTES AL EFECTIVO AL FINAL DEL EJERCICIO	**$4,071,471.00**	**$10,118,984.67**

"Bajo protesta de decir verdad declaramos que los Estados Financieros y sus notas, son razonablemente correctos y son responsabilidad del emisor".

LIC. GILBERTO MARTINEZ ROBLES
PRESIDENTE MUNICIPAL

LIC. EDUC. JULIA HILDA CONTRERAS LOPEZ
SINDICO MUNICIPAL

L.C. SANTIAGO ESPINOZA MURILLO
ENCARGADO DE LA TESORERIA MUNICIPAL

TESORERIA MUNICIPAL
ESTADOS UNIDOS MEXICANOS
TABASCO, ZAC.

MUNICIPIO DE TABASCO
ESTADO DE ZACATECAS
Estado de Origen y Aplicacion de Recursos
Del 01/ene./2023 al 31/dic./2023

Usr: supervisor
Rep: rptEstadoOrigenAplicacion

Fecha y hora de Impresión: 27/feb./2024 01:33 p. m.

ORIGEN DE LOS RECURSOS

IMPUESTOS	$5,126,834.51
DERECHOS	$4,781,897.55
PRODUCTOS	$235,775.88
APROVECHAMIENTOS	$889,617.03
PARTICIPACIONES, APORTACIONES, CONVENIOS, INCENTI\	$70,814,181.57
Disminuciones del Activo	$108,811,625.56
Incrementos del Pasivo	$94,915,368.32
Incrementos del Patrimonio	$135,272,489.24
TOTAL ORIGEN	**$420,847,789.66**

APLICACIÓN DE LOS RECURSOS

SERVICIOS PERSONALES	$34,986,729.56
MATERIALES Y SUMINISTROS	$11,933,345.75
SERVICIOS GENERALES	$13,479,990.92
TRANSFERENCIAS INTERNAS Y ASIGNACIONES AL SECTOF	$292,892.00
TRANSFERENCIAS AL RESTO DEL SECTOR PÚBLICO	$8,178,990.80
SUBSIDIOS Y SUBVENCIONES	$297,884.88
AYUDAS SOCIALES	$1,222,129.54
TRANSFERENCIAS AL EXTERIOR	$144,414.00
ESTIMACIONES, DEPRECIACIONES, DETERIOROS, OBSOLE	$1,730,512.36
INVERSIÓN PÚBLICA NO CAPITALIZABLE	$8,444,660.73
Incrementos del Activo	$235,186,392.41
Dismunuciones del Pasivo	$93,041,761.53
Disminuciones del Patrimonio	$7,836,614.18
EXISTENCIA EN EFECTIVO Y EQUIVALENTES AL	$4,071,471.00
TOTAL APLICACION	**$420,847,789.66**

LIC. GILBERTO MARTINEZ ROBLES

PRESIDENTE MUNICIPAL

LIC. EDUC. JULIA HILDA CONTRERAS LOPEZ

SINDICO MUNICIPAL

L.C. SANTIAGO ESPINOZA MURILLO

ENCARGADO DE LA TESORERIA MUNICIPAL

TESORERIA MUNICIPAL
ESTADOS UNIDOS MEXICANOS
TABASCO, ZAC.

MUNICIPIO DE TABASCO
ESTADO DE ZACATECAS

Estado sobre el ejercicio de los Ingresos por Ente Público/ Clasificación Económica/Rubro/Tipo/Clase/Concepto

Del 01/ene./2023 Al 31/dic./2023

Usr: supervisor
Rep: rptEstadoPresupuestoIngresosCL_RB_TP_CL_CP

Fecha y hora de Impresión: 27/feb./2024 01:38 p. m.

Rubros de los Ingresos	Ingreso Estimado	Ampliaciones / (Reduciones)	Ingreso Modificado	Ingresos Devengados	Ingresos Recaudados	Avance de Recaudación (Recaudación / Estimación)	Ingresos Excedentes
1 INGRESOS CORRIENTES							
0 INGRESOS DERIVADOS DE FINANCIAMIENTOS	**$1.00**	**$0.00**	**$1.00**	**$0.00**	**$0.00**	**0.00 %**	**-$1.00**
03 Financiamiento Interno	$1.00	$0.00	$1.00	$0.00	$0.00	0.00 %	-$1.00
03-03 PRÉSTAMOS DE LA DEUDA PÚBLICA INTERNA POR PAGAR A LARGO PLAZO	$1.00	$0.00	$1.00	$0.00	$0.00	0.00 %	-$1.00
03-03-9999 Endeudamiento interno	$1.00	$0.00	$1.00	$0.00	$0.00	0.00 %	-$1.00
03-03-9999-3 GOBIERNO DEL ESTADO	$1.00	$0.00	$1.00	$0.00	$0.00	0.00 %	-$1.00
03-03-9999-3-1 SEFIN	$1.00	$0.00	$1.00	$0.00	$0.00	0.00 %	-$1.00
1 IMPUESTOS	**$4,664,398.00**	**$463,832.83**	**$5,128,230.83**	**$5,126,834.51**	**$5,126,834.51**	**99.97 %**	**$462,436.51**
11 Impuestos sobre los ingresos	$2,890.00	$0.00	$2,890.00	$1,500.00	$1,500.00	51.90 %	-$1,390.00
11-02 SOBRE DIVERSIONES Y ESPECTÁCULOS PÚBLICOS	$2,890.00	$0.00	$2,890.00	$1,500.00	$1,500.00	51.90 %	-$1,390.00
11-02-0002 CIRCO	$2,890.00	$0.00	$2,890.00	$1,500.00	$1,500.00	51.90 %	-$1,390.00
12 Impuestos sobre el patrimonio	$3,476,259.00	$1,955.14	$3,478,214.14	$3,478,207.82	$3,478,207.82	99.99 %	$1,948.82
12-01 PREDIAL	$3,476,259.00	$1,955.14	$3,478,214.14	$3,478,207.82	$3,478,207.82	99.99 %	$1,948.82
12-01-0001 PREDIAL URBANO AÑO ACTUAL	$1,726,238.00	$102,418.54	$1,828,656.54	$1,828,656.54	$1,828,656.54	100.00 %	$102,418.54
12-01-0002 PREDIAL URBANO AÑOS ANTERIORES (REZAGO)	$280,714.00	-$27,789.00	$252,925.00	$252,924.97	$252,924.97	99.99 %	-$27,789.03
12-01-0003 PREDIAL RÚSTICO AÑO ACTUAL	$1,091,436.00	$84,105.60	$1,175,541.60	$1,175,541.60	$1,175,541.60	100.00 %	$84,105.60
12-01-0004 PREDIAL RÚSTICO AÑOS ANTERIORES (REZAGO)	$377,871.00	-$156,780.00	$221,091.00	$221,084.71	$221,084.71	99.99 %	-$156,786.29
13 Impuestos sobre la producción, el consumo y las transacciones	$1,174,866.00	$448,945.13	$1,623,811.13	$1,623,811.13	$1,623,811.13	100.00 %	$448,945.13
13-01 SOBRE ADQUISICIONES DE BIENES INMUEBLES	$1,174,866.00	$448,945.13	$1,623,811.13	$1,623,811.13	$1,623,811.13	100.00 %	$448,945.13
13-01-0001 SOBRE ADQUISICIONES DE BIENES INMUEBLES	$1,174,866.00	$448,945.13	$1,623,811.13	$1,623,811.13	$1,623,811.13	100.00 %	$448,945.13
17 Accesorios de Impuestos	$10,383.00	$12,932.56	$23,315.56	$23,315.56	$23,315.56	100.00 %	$12,932.56
17-02 RECARGOS	$10,383.00	$12,932.56	$23,315.56	$23,315.56	$23,315.56	100.00 %	$12,932.56
3 CONTRIBUCIONES DE MEJORAS	**$1.00**	**$0.00**	**$1.00**	**$0.00**	**$0.00**	**0.00 %**	**-$1.00**
31 Contribuciones de Mejoras por Obras Públicas	$1.00	$0.00	$1.00	$0.00	$0.00	0.00 %	-$1.00
31-01 CONTRIBUCIONES DE MEJORAS	$1.00	$0.00	$1.00	$0.00	$0.00	0.00 %	-$1.00

TESORERÍA MUNICIPAL ESTADOS UNIDOS MEXICANOS TABASCO, ZAC.

4 DERECHOS	**$3,599,430.00**	**$1,218,429.79**	**$4,817,859.79**	**$4,781,897.55**	**$4,781,897.55**	**99.25 %**	**$1,182,467.55**
41 Derechos por el uso, goce, aprovechamiento o explotación de bienes de dominio público	$405,173.00	$459,511.00	$864,684.00	$864,676.00	$864,676.00	99.99 %	$459,503.00
41-01 PLAZAS Y MERCADOS	$215,424.00	$162,938.00	$378,362.00	$378,362.00	$378,362.00	100.00 %	$162,938.00
41-01-0001 USO DE SUELO	$215,424.00	$162,938.00	$378,362.00	$378,362.00	$378,362.00	100.00 %	$162,938.00
41-03 PANTEONES	$189,744.00	$289,687.00	$479,431.00	$479,428.00	$479,428.00	99.99 %	$289,684.00
41-03-0001 USO DE TERRENO A PERPETUIDAD MENORES SIN GAVETA	$1.00	$0.00	$1.00	$0.00	$0.00	0.00 %	-$1.00
41-03-0002 USO DE TERRENO A PERPETUIDAD MENORES CON GAVETA	$1.00	$0.00	$1.00	$0.00	$0.00	0.00 %	-$1.00
41-03-0003 USO DE TERRENO A PERPETUIDAD ADULTOS SIN GAVETA	$35,112.00	$31,819.00	$66,931.00	$66,931.00	$66,931.00	100.00 %	$31,819.00
41-03-0004 USO DE TERRENO A PERPETUIDAD ADULTOS CON GAVETA	$151,252.00	$255,953.00	$407,205.00	$407,205.00	$407,205.00	100.00 %	$255,953.00
41-03-0005 USO DE TERRENO A PERPETUIDAD COMUNIDAD RURAL	$1.00	$0.00	$1.00	$0.00	$0.00	0.00 %	-$1.00
41-03-0007 TRASLADO DE DERECHOS DE TERRENO	$3,377.00	$1,915.00	$5,292.00	$5,292.00	$5,292.00	100.00 %	$1,915.00
41-04 RASTROS Y SERVICIOS CONEXOS	$0.00	$6,886.00	$6,886.00	$6,886.00	$6,886.00	100.00 %	$6,886.00
41-04-0003 USO DE CORRAL PORCINO	$0.00	$6,886.00	$6,886.00	$6,886.00	$6,886.00	100.00 %	$6,886.00
41-05 CANALIZACIÓN DE INSTALACIONES EN LA VÍA PÚBLICA	$5.00	$0.00	$5.00	$0.00	$0.00	0.00 %	-$5.00
41-05-0001 CABLEADO SUBTERRÁNEO	$1.00	$0.00	$1.00	$0.00	$0.00	0.00 %	-$1.00
41-05-0002 CABLEADO AÉREO	$1.00	$0.00	$1.00	$0.00	$0.00	0.00 %	-$1.00
41-05-0003 CASETAS TELEFÓNICAS	$1.00	$0.00	$1.00	$0.00	$0.00	0.00 %	-$1.00
41-05-0004 POSTES DE LUZ, TELEFONÍA Y CABLE	$1.00	$0.00	$1.00	$0.00	$0.00	0.00 %	-$1.00
41-05-0005 SUBESTACIONES, ANTENAS EMISORAS Y TRANSMISORAS DE SERV. DE TELECOMUNICACIONES	$1.00	$0.00	$1.00	$0.00	$0.00	0.00 %	-$1.00
43 Derechos por prestación de servicios	$3,135,162.00	$754,276.79	$3,889,438.79	$3,856,037.55	$3,856,037.55	99.14 %	$720,875.55
43-01 RASTROS Y SERVICIOS CONEXOS	$322,579.00	$182,270.00	$504,849.00	$504,430.00	$504,430.00	99.91 %	$181,851.00
43-01-0001 MATANZA GANADO MAYOR	$148,877.00	$79,313.00	$228,190.00	$228,190.00	$228,190.00	100.00 %	$79,313.00
43-01-0002 MATANZA OVICAPRINO	$1,246.00	$0.00	$1,246.00	$829.00	$829.00	66.53 %	-$417.00
43-01-0003 MATANZA PORCINO	$91,935.00	$61,311.00	$153,246.00	$153,246.00	$153,246.00	100.00 %	$61,311.00
43-01-0006 TRANSPORTACIÓN DE CARNE	$80,518.00	$41,527.00	$122,045.00	$122,045.00	$122,045.00	100.00 %	$41,527.00
43-01-0007 USO DE BÁSCULA	$1.00	$0.00	$1.00	$0.00	$0.00	0.00 %	-$1.00
43-01-0011 REFRIGERACIÓN GANADO MAYOR	$1.00	$0.00	$1.00	$0.00	$0.00	0.00 %	-$1.00

TESORERÍA MUNICIPAL ESTADOS UNIDOS MEXICANOS TABASCO, ZAC.

43-01-0012 REFRIGERACIÓN PORCINO	$1.00	$119.00	$120.00	$120.00	$120.00	100.00 %	$119.00
43-02 REGISTRO CIVIL	$531,113.00	$143,739.00	$674,852.00	$666,341.00	$666,341.00	98.73 %	$135,228.00
43-02-0002 ASENTAMIENTO ACTAS DE DEFUNCIÓN	$3,445.00	$0.00	$3,445.00	$3,385.00	$3,385.00	98.25 %	-$60.00
43-02-0004 INSCRIPCIÓN DE ACTAS RELATIVAS AL ESTADO CIVIL DE LAS PERSONAS	$20,155.00	$959.00	$21,114.00	$21,114.00	$21,114.00	100.00 %	$959.00
43-02-0005 EXPEDICIÓN DE ACTAS DE NACIMIENTO	$362,288.00	$89,617.00	$451,905.00	$451,905.00	$451,905.00	100.00 %	$89,617.00
43-02-0006 EXPEDICIÓN DE ACTAS DE DEFUNCIÓN	$22,294.00	$4,699.00	$26,993.00	$26,993.00	$26,993.00	100.00 %	$4,699.00
43-02-0007 EXPEDICIÓN DE ACTAS DE MATRIMONIO	$28,772.00	$11,563.00	$40,335.00	$40,335.00	$40,335.00	100.00 %	$11,563.00
43-02-0008 EXPEDICIÓN DE ACTAS DE DIVORCIO	$3,573.00	$0.00	$3,573.00	$3,429.00	$3,429.00	95.96 %	-$144.00
43-02-0009 SOLICITUD DE MATRIMONIO	$9,380.00	$4,339.00	$13,719.00	$13,719.00	$13,719.00	100.00 %	$4,339.00
43-02-0010 CELEBRACIÓN DE MATRIMONIO EDIFICIO	$28,697.00	$0.00	$28,697.00	$20,536.00	$20,536.00	71.56 %	-$8,161.00
43-02-0011 CELEBRACIÓN DE MATRIMONIO FUERA DE EDIFICIO	$29,692.00	$28,723.00	$58,415.00	$58,415.00	$58,415.00	100.00 %	$28,723.00
43-02-0012 ANOTACIÓN MARGINAL	$5,244.00	$401.00	$5,645.00	$5,645.00	$5,645.00	100.00 %	$401.00
43-02-0013 CONSTANCIA DE NO REGISTRO	$10,235.00	$3,345.00	$13,580.00	$13,580.00	$13,580.00	100.00 %	$3,345.00
43-02-0014 CORRECCIÓN DE DATOS POR ERRORES DE ACTAS	$1.00	$0.00	$1.00	$0.00	$0.00	0.00 %	-$1.00
43-02-0015 PLATICAS PRENUPCIALES	$7,331.00	$0.00	$7,331.00	$7,192.00	$7,192.00	98.10 %	-$139.00
43-02-0016 EXPEDICIÓN DE ACTAS INTERESTATALES	$1.00	$0.00	$1.00	$0.00	$0.00	0.00 %	-$1.00
43-02-0017 SOLICITUD DE DIVORCIO	$1.00	$0.00	$1.00	$0.00	$0.00	0.00 %	-$1.00
43-02-0018 LEVANTAMIENTO DE ACTA DE DIVORCIO	$1.00	$0.00	$1.00	$0.00	$0.00	0.00 %	-$1.00
43-02-0019 CELEBRACIÓN DE DILIGENCIA DE RATIFICACIÓN EN LA OFICINA DEL REGISTRO CIVIL	$1.00	$0.00	$1.00	$0.00	$0.00	0.00 %	-$1.00
43-02-0020 OFICIO DE REMISIÓN DE TRÁMITE	$1.00	$0.00	$1.00	$0.00	$0.00	0.00 %	-$1.00
43-02-0021 PUBLICACIÓN DE EXTRACTOS DE RESOLUCIÓN	$1.00	$0.00	$1.00	$0.00	$0.00	0.00 %	-$1.00
43-02-0022 EXPEDICION DE ACTAS DE ADOPCION	$0.00	$93.00	$93.00	$93.00	$93.00	100.00 %	$93.00
43-03 PANTEONES	$48,729.00	-$17,207.00	$31,522.00	$29,225.00	$29,225.00	92.71 %	-$19,504.00
43-03-0004 INHUMACIÓN A PERPETUIDAD ADULTOS CON GAVETA	$46,432.00	-$17,207.00	$29,225.00	$29,225.00	$29,225.00	100.00 %	-$17,207.00
43-03-0014 DEPÓSITO DE CENIZAS GAVETA	$2,295.00	$0.00	$2,295.00	$0.00	$0.00	0.00 %	-$2,295.00
43-03-0016 EXHUMACIÓN	$1.00	$0.00	$1.00	$0.00	$0.00	0.00 %	-$1.00
43-03-0017 REINHUMACIONES	$1.00	$0.00	$1.00	$0.00	$0.00	0.00 %	-$1.00

TESORERIA MUNICIPAL TABASCO, ZAC.

43-04 CERTIFICACIONES Y LEGALIZACIONES	$243,575.00	$72,250.00	$315,825.00	$314,674.00	$314,674.00	99.63 %	$71,099.00
43-04-0001 CERTIFICACIÓN EN FORMAS IMPRESAS P/ TRÁMITES ADMINISTRATIVOS	$149,952.00	$38,319.00	$188,271.00	$188,271.00	$188,271.00	100.00 %	$38,319.00
43-04-0002 IDENTIFICACIÓN DE PERSONAS	$1,148.00	$0.00	$1,148.00	$0.00	$0.00	0.00 %	-$1,148.00
43-04-0003 COPIAS CERTIFICADAS DE ACTAS DE CABILDO	$1.00	$0.00	$1.00	$0.00	$0.00	0.00 %	-$1.00
43-04-0004 CONSTANCIA DE CARÁCTER ADMINISTRATIVO	$53,063.00	$17,587.00	$70,650.00	$70,650.00	$70,650.00	100.00 %	$17,587.00
43-04-0006 CERTIFICACIÓN DE NO ADEUDO AL MUNICIPIO	$0.00	$93.00	$93.00	$93.00	$93.00	100.00 %	$93.00
43-04-0007 CERTIFICACIÓN EXPEDIDA POR PROTECCIÓN CIVIL	$1.00	$86.00	$87.00	$87.00	$87.00	100.00 %	$86.00
43-04-0008 CERTIFICACIÓN EXPEDIDA POR ECOLOGÍA Y MEDIO AMBIENTE	$1.00	$0.00	$1.00	$0.00	$0.00	0.00 %	-$1.00
43-04-0009 REPRODUCCIÓN DE INFORMACIÓN PÚBLICA	$1.00	$0.00	$1.00	$0.00	$0.00	0.00 %	-$1.00
43-04-0010 LEGALIZACIÓN DE FIRMAS POR JUEZ COMUNITARIO	$0.00	$743.00	$743.00	$743.00	$743.00	100.00 %	$743.00
43-04-0011 LEGALIZACIÓN DE FIRMAS EN PLANO CATASTRAL	$1.00	$1,719.00	$1,720.00	$1,720.00	$1,720.00	100.00 %	$1,719.00
43-04-0012 CERTIFICACIÓN DE PLANOS	$39,407.00	$13,703.00	$53,110.00	$53,110.00	$53,110.00	100.00 %	$13,703.00
43-05 SERVICIO DE LIMPIA, RECOLECCIÓN, TRASLADO, TRATAMIENTO Y DISPOSICIÓN FINAL DE RESIDUOS SÓLIDOS	$138,104.00	$8,192.96	$146,296.96	$146,292.96	$146,292.96	99.99 %	$8,188.96
43-05-0001 SERVICIO DE ASEO PÚBLICO (SAP)	$138,100.00	$8,192.96	$146,292.96	$146,292.96	$146,292.96	100.00 %	$8,192.96
43-05-0002 SERVICIO DE RECOLECCIÓN DE BASURA (CONV)	$1.00	$0.00	$1.00	$0.00	$0.00	0.00 %	-$1.00
43-05-0003 SERVICIO DE LIMPIA CALLEJONEADAS	$1.00	$0.00	$1.00	$0.00	$0.00	0.00 %	-$1.00
43-05-0004 SERVICIO DE LIMPIA EVENTOS SOCIALES Y CULTURALES	$1.00	$0.00	$1.00	$0.00	$0.00	0.00 %	-$1.00
43-05-0005 USO DE RELLENO SANITARIO	$1.00	$0.00	$1.00	$0.00	$0.00	0.00 %	-$1.00
43-06 SERVICIO PÚBLICO DE ALUMBRADO	$1,138,520.00	$334,726.04	$1,473,246.04	$1,473,246.04	$1,473,246.04	100.00 %	$334,726.04
43-06-0001 SERVICIO PÚBLICO DE ALUMBRADO (DAP)	$1,138,520.00	$334,726.04	$1,473,246.04	$1,473,246.04	$1,473,246.04	100.00 %	$334,726.04
43-07 SERVICIOS SOBRE BIENES INMUEBLES	$23,949.00	$24,603.00	$48,552.00	$48,551.00	$48,551.00	99.99 %	$24,602.00
43-07-0001 LEVANTAMIENTO O DESLINDE TOPOGRÁFICO	$6,853.00	$6,116.00	$12,969.00	$12,969.00	$12,969.00	100.00 %	$6,116.00
43-07-0002 ELABORACIÓN DE PLANOS	$1,149.00	$419.00	$1,568.00	$1,568.00	$1,568.00	100.00 %	$419.00
43-07-0004 AUTORIZACIÓN DE DIVISIONES Y FUSIONES DE PREDIOS	$1.00	$0.00	$1.00	$0.00	$0.00	0.00 %	-$1.00

TESORERÍA MUNICIPAL ESTADOS UNIDOS MEXICANOS TABASCO, ZAC.

43-07-0008 EXPEDICIÓN DE NÚMERO OFICIAL	$15,946.00	$18,068.00	$34,014.00	$34,014.00	$34,014.00	100.00 %	$18,068.00
43-08 DESARROLLO URBANO	$24,660.00	$0.00	$24,660.00	$23,939.00	$23,939.00	97.07 %	-$721.00
43-08-0001 LOTIFICACIÓN	$1.00	$0.00	$1.00	$0.00	$0.00	0.00 %	-$1.00
43-08-0002 RELOTIFICACIÓN	$1.00	$0.00	$1.00	$0.00	$0.00	0.00 %	-$1.00
43-08-0003 FUSIONES, SUBDIVISIONES Y DESMEMBRACIÓN	$24,655.00	$0.00	$24,655.00	$23,939.00	$23,939.00	97.09 %	-$716.00
43-08-0004 REGISTRO DE PROPIEDAD CONDOMINIO	$1.00	$0.00	$1.00	$0.00	$0.00	0.00 %	-$1.00
43-08-0005 AUTORIZACIÓN DE FRACCIONAMIENTO	$1.00	$0.00	$1.00	$0.00	$0.00	0.00 %	-$1.00
43-08-0006 TRAZO Y LOCALIZACIÓN DE TERRENO	$1.00	$0.00	$1.00	$0.00	$0.00	0.00 %	-$1.00
43-09 LICENCIAS DE CONSTRUCCIÓN	$64,538.00	$12,128.00	$76,666.00	$75,747.70	$75,747.70	98.80 %	$11,209.70
43-09-0001 PERMISOS PARA CONSTRUCCIÓN	$19,635.00	$0.00	$19,635.00	$18,720.70	$18,720.70	95.34 %	-$914.30
43-09-0002 PRÓRROGA PARA TERMINACIÓN DE OBRA	$1.00	$0.00	$1.00	$0.00	$0.00	0.00 %	-$1.00
43-09-0003 CONSTANCIAS DE COMPATIBILIDAD URBANA	$44,899.00	$12,128.00	$57,027.00	$57,027.00	$57,027.00	100.00 %	$12,128.00
43-09-0004 LICENCIA AMBIENTAL	$1.00	$0.00	$1.00	$0.00	$0.00	0.00 %	-$1.00
43-09-0006 PERMISO PARA MOVIMIENTO DE ESCOMBRO	$1.00	$0.00	$1.00	$0.00	$0.00	0.00 %	-$1.00
43-09-0009 PERMISO PARA ROMPER PAVIMENTO	$1.00	$0.00	$1.00	$0.00	$0.00	0.00 %	-$1.00
43-10 BEBIDAS ALCOHÓLICAS SUPERIOR A 10 GRADOS	$177,971.00	-$20,177.90	$157,793.10	$155,494.10	$155,494.10	98.54 %	-$22,476.90
43-10-0001 INICIACIÓN - EXPEDICIÓN DE LICENCIA	$87,077.00	-$87,077.00	$0.00	$0.00	$0.00	0.00 %	-$87,077.00
43-10-0002 AÑO POSTERIOR - RENOVACIÓN	$88,595.00	$66,899.10	$155,494.10	$155,494.10	$155,494.10	100.00 %	$66,899.10
43-10-0003 TRANSFERENCIA DE LICENCIA	$1.00	$0.00	$1.00	$0.00	$0.00	0.00 %	-$1.00
43-10-0004 CAMBIO DE GIRO	$1.00	$0.00	$1.00	$0.00	$0.00	0.00 %	-$1.00
43-10-0005 CAMBIO DE DOMICILIO	$1.00	$0.00	$1.00	$0.00	$0.00	0.00 %	-$1.00
43-10-0006 PERMISO EVENTUAL	$1.00	$0.00	$1.00	$0.00	$0.00	0.00 %	-$1.00
43-10-0007 AMPLIACIÓN ALCOHOLES	$2,295.00	$0.00	$2,295.00	$0.00	$0.00	0.00 %	-$2,295.00
43-12 BEBIDAS ALCOHÓLICAS INFERIOR A 10 GRADOS	$304,815.00	-$11,893.00	$292,922.00	$290,538.93	$290,538.93	99.18 %	-$14,276.07
43-12-0001 INICIACIÓN - EXPEDICIÓN DE LICENCIA	$0.00	$5,107.00	$5,107.00	$5,107.00	$5,107.00	100.00 %	$5,107.00
43-12-0002 AÑO POSTERIOR - RENOVACIÓN	$302,499.00	-$17,000.00	$285,499.00	$285,431.93	$285,431.93	99.97 %	-$17,067.07
43-12-0003 TRANSFERENCIA DE LICENCIA	$1.00	$0.00	$1.00	$0.00	$0.00	0.00 %	-$1.00
43-12-0004 CAMBIO DE GIRO	$1.00	$0.00	$1.00	$0.00	$0.00	0.00 %	-$1.00
43-12-0005 CAMBIO DE DOMICILIO	$1.00	$0.00	$1.00	$0.00	$0.00	0.00 %	-$1.00

PRESIDENCIA MUNICIPAL
ESTADOS UNIDOS MEXICANOS
TABASCO, ZAC.

43-12-0006 PERMISO EVENTUAL	$2,312.00	$0.00	$2,312.00	$0.00	$0.00	0.00 %	-$2,312.00
43-12-0007 AMPLIACIÓN ALCOHOLES	$1.00	$0.00	$1.00	$0.00	$0.00	0.00 %	-$1.00
43-13 PADRÓN MUNICIPAL DE COMERCIO Y SERVICIOS	$50,361.00	$6,067.00	$56,428.00	$54,113.89	$54,113.89	95.89 %	$3,752.89
43-13-0001 INSCRIPCIÓN PADRÓN MUNICIPAL DE COMERCIO Y SERVICIOS	$8,195.00	$0.00	$8,195.00	$7,101.00	$7,101.00	86.65 %	-$1,094.00
43-13-0002 RENOVACIÓN PADRÓN MUNICIPAL DE COMERCIO Y SERVICIOS	$42,166.00	$0.00	$42,166.00	$40,945.89	$40,945.89	97.10 %	-$1,220.11
43-13-0003 EXPEDICION DE TARJETON AMBULANTES	$0.00	$6,067.00	$6,067.00	$6,067.00	$6,067.00	100.00 %	$6,067.00
43-14 PADRÓN PROVEEDORES Y CONTRATISTAS	$2.00	$11,674.00	$11,676.00	$11,675.00	$11,675.00	99.99 %	$11,673.00
43-14-0001 INSCRIPCIÓN DE PROVEEDORES Y CONTRATISTAS	$1.00	$11,674.00	$11,675.00	$11,675.00	$11,675.00	100.00 %	$11,674.00
43-14-0002 RENOVACIÓN DE PROVEEDORES Y CONTRATISTAS	$1.00	$0.00	$1.00	$0.00	$0.00	0.00 %	-$1.00
43-15 PROTECCIÓN CIVIL	$61,600.00	-$8,635.31	$52,964.69	$40,583.93	$40,583.93	76.62 %	-$21,016.07
43-15-0001 VISITAS DE INSPECCIÓN Y VERIFICACIÓN	$61,600.00	-$11,280.31	$50,319.69	$37,938.93	$37,938.93	75.39 %	-$23,661.07
43-15-0003 EXPEDICION DE PERMISO PARA QUEMA DE JUEGOS PIROTECNICOS	$0.00	$2,645.00	$2,645.00	$2,645.00	$2,645.00	100.00 %	$2,645.00
43-16 ECOLOGÍA Y MEDIO AMBIENTE	$4,646.00	$16,540.00	$21,186.00	$21,185.00	$21,185.00	99.99 %	$16,539.00
43-16-0001 LICENCIAS DE IMPACTO AMBIENTAL	$4,645.00	$16,540.00	$21,185.00	$21,185.00	$21,185.00	100.00 %	$16,540.00
43-16-0002 VISITAS DE INSPECCIÓN Y VERIFICACIÓN	$1.00	$0.00	$1.00	$0.00	$0.00	0.00 %	-$1.00
44 Otros Derechos	$59,094.00	$4,642.00	$63,736.00	$61,184.00	$61,184.00	95.99 %	$2,090.00
44-01 PERMISOS PARA FESTEJOS	$11,479.00	$611.00	$12,090.00	$12,090.00	$12,090.00	100.00 %	$611.00
44-02 PERMISOS PARA CIERRE DE CALLE	$1.00	$0.00	$1.00	$0.00	$0.00	0.00 %	-$1.00
44-03 FIERRO DE HERRAR	$6,936.00	$0.00	$6,936.00	$4,387.00	$4,387.00	63.24 %	-$2,549.00
44-04 RENOVACIÓN DE FIERRO DE HERRAR	$37,604.00	$3,850.00	$41,454.00	$41,454.00	$41,454.00	100.00 %	$3,850.00
44-05 MODIFICACIÓN DE FIERRO DE HERRAR	$1.00	$0.00	$1.00	$0.00	$0.00	0.00 %	-$1.00
44-07 ANUNCIOS Y PROPAGANDA	$3,073.00	$181.00	$3,254.00	$3,253.00	$3,253.00	99.96 %	$180.00
44-07-0001 ANUNCIOS BARDAS Y FACHADAS	$1.00	$0.00	$1.00	$0.00	$0.00	0.00 %	-$1.00
44-07-0003 ANUNCIOS FIJOS	$2,349.00	$104.00	$2,453.00	$2,453.00	$2,453.00	100.00 %	$104.00
44-07-0007 SONIDO	$723.00	$77.00	$800.00	$800.00	$800.00	100.00 %	$77.00
49 Derechos no Comprendidos en la Ley de Ingresos Vigente, Causados en Ejercicios Fiscales Anteriores Pendientes de Liquidación o Pago	$1.00	$0.00	$1.00	$0.00	$0.00	0.00 %	-$1.00

	49-01 DERECHOS NO COMPRENDIDOS EN LA LEY DE INGRESOS VIGENTE, CAUSADOS EN EJERCICIOS FISCALES ANTERIORES PENDIENTES DE LIQUIDACIÓN O PAGO	$1.00	$0.00	$1.00	$0.00	$0.00	0.00 %	-$1.00
5	**PRODUCTOS**	**$11,356.00**	**$224,614.88**	**$235,970.88**	**$235,775.88**	**$235,775.88**	**99.91 %**	**$224,419.88**
	51 Productos	$11,356.00	$224,614.88	$235,970.88	$235,775.88	$235,775.88	99.91 %	$224,419.88
	51-01 ARRENDAMIENTO	$6,193.00	$0.00	$6,193.00	$6,000.00	$6,000.00	96.88 %	-$193.00
	51-01-0002 ARRENDAMIENTO DE BIENES INMUEBLES	$6,193.00	$0.00	$6,193.00	$6,000.00	$6,000.00	96.88 %	-$193.00
	51-02 USO DE BIENES	$1.00	$0.00	$1.00	$0.00	$0.00	0.00 %	-$1.00
	51-02-0001 SANITARIOS	$1.00	$0.00	$1.00	$0.00	$0.00	0.00 %	-$1.00
	51-04 OTROS PRODUCTOS	$1.00	$495.00	$496.00	$495.00	$495.00	99.79 %	$494.00
	51-04-0001 INGRESOS POR COPIAS	$1.00	$0.00	$1.00	$0.00	$0.00	0.00 %	-$1.00
	51-04-0003 OTROS PRODUCTOS	$0.00	$495.00	$495.00	$495.00	$495.00	100.00 %	$495.00
	51-05 RENDIMIENTOS FINANCIEROS DE CUENTAS BANCARIAS	$5,161.00	$224,119.88	$229,280.88	$229,280.88	$229,280.88	100.00 %	$224,119.88
	51-05-0001 CUENTA BANCARIA 0445050316	$5,161.00	$222,770.66	$227,931.66	$227,931.66	$227,931.66	100.00 %	$222,770.66
	51-05-0002 CUENTA BANCARIA 0195325323	$0.00	$16.75	$16.75	$16.75	$16.75	100.00 %	$16.75
	51-05-0003 CUENTA BANCARIA 0154784898	$0.00	$10.03	$10.03	$10.03	$10.03	100.00 %	$10.03
	51-05-0004 CUENTA BANCARIA 0110836370	$0.00	$0.36	$0.36	$0.36	$0.36	100.00 %	$0.36
	51-05-0005 CUENTA BANCARIA 0115454824	$0.00	$14.17	$14.17	$14.17	$14.17	100.00 %	$14.17
	51-05-0006 CUENTA BANCARIA 0118654700	$0.00	$0.10	$0.10	$0.10	$0.10	100.00 %	$0.10
	51-05-0007 CUENTA BANCARIA 0119377883	$0.00	$240.21	$240.21	$240.21	$240.21	100.00 %	$240.21
	51-05-0008 CUENTA BANCARIA 0119307141	$0.00	$0.10	$0.10	$0.10	$0.10	100.00 %	$0.10
	51-05-0009 CUENTA BANCARIA 0119675566	$0.00	$0.51	$0.51	$0.51	$0.51	100.00 %	$0.51
	51-05-0010 CUENTA BANCARIA 0119841377	$0.00	$664.80	$664.80	$664.80	$664.80	100.00 %	$664.80
	51-05-0011 CUENTA BANCARIA 0119841385	$0.00	$254.76	$254.76	$254.76	$254.76	100.00 %	$254.76
	51-05-0012 CUENTA BANCARIA 0119911286	$0.00	$137.49	$137.49	$137.49	$137.49	100.00 %	$137.49
	51-05-0013 CUENTA BANCARIA 0120245492	$0.00	$2.13	$2.13	$2.13	$2.13	100.00 %	$2.13
	51-05-0014 CUENTA BANCARIA 0120340485	$0.00	$3.76	$3.76	$3.76	$3.76	100.00 %	$3.76
	51-05-0015 CUENTA BANCARIA 0120445355	$0.00	$0.02	$0.02	$0.02	$0.02	100.00 %	$0.02
	51-05-0016 CUENTA BANCARIA 0120545252	$0.00	$1.83	$1.83	$1.83	$1.83	100.00 %	$1.83
	51-05-0017 CUENTA BANCARIA 0120790362	$0.00	$1.81	$1.81	$1.81	$1.81	100.00 %	$1.81
	51-05-0018 CUENTA BANCARIA 0121460919	$0.00	$0.39	$0.39	$0.39	$0.39	100.00 %	$0.39

TESORERIA MUNICIPAL ESTADOS UNIDOS MEXICANOS TABASCO, ZAC.

6 APROVECHAMIENTOS	**$867,039.00**	**$130,644.03**	**$997,683.03**	**$889,617.03**	**$889,617.03**	**89.16 %**	**$22,578.03**
61 Aprovechamientos	$867,039.00	$130,644.02	$997,683.02	$889,617.02	$889,617.02	89.16 %	$22,578.02
61-02 MULTAS	$10,634.00	$1,944.00	$12,578.00	$12,575.00	$12,575.00	99.97 %	$1,941.00
61-02-01 INFRACCIONES AL BANDO DE POLICÍA Y BUEN GOBIERNO	$3,922.00	$778.00	$4,700.00	$4,700.00	$4,700.00	100.00 %	$778.00
61-02-02 POR VIOLAR REGLAMENTOS MUNICIPALES	$1.00	$0.00	$1.00	$0.00	$0.00	0.00 %	-$1.00
61-02-03 MULTAS PROCEDIMIENTOS LEGALES	$1.00	$0.00	$1.00	$0.00	$0.00	0.00 %	-$1.00
61-02-04 MULTAS ADMINISTRATIVAS DERIVADAS DE IMPUESTOS	$1.00	$0.00	$1.00	$0.00	$0.00	0.00 %	-$1.00
61-02-05 MULTAS ADMINISTRATIVAS DERIVADAS DE DERECHOS	$6,709.00	$1,166.00	$7,875.00	$7,875.00	$7,875.00	100.00 %	$1,166.00
61-09 OTROS APROVECHAMIENTOS	$856,405.00	$128,700.02	$985,105.02	$877,042.02	$877,042.02	89.03 %	$20,637.02
61-09-01 INGRESOS POR FESTIVIDADES	$555,958.00	$0.00	$555,958.00	$447,910.00	$447,910.00	80.56 %	-$108,048.00
61-09-02 INDEMNIZACIONES	$1.00	$0.00	$1.00	$0.00	$0.00	0.00 %	-$1.00
61-09-03 REINTEGROS	$1.00	$7,725.02	$7,726.02	$7,726.02	$7,726.02	100.00 %	$7,725.02
61-09-08 SUMINISTRO DE AGUA PIPA	$30,086.00	$76,334.00	$106,420.00	$106,420.00	$106,420.00	100.00 %	$76,334.00
61-09-09 SERVICIO DE TRASLADO DE PERSONAS	$143,487.00	$35,953.00	$179,440.00	$179,440.00	$179,440.00	100.00 %	$35,953.00
61-09-10 CONSTRUCCIÓN DE GAVETA	$1.00	$0.00	$1.00	$0.00	$0.00	0.00 %	-$1.00
61-09-15 APORTACIÓN DE BENEFICIARIOS	$2.00	$0.00	$2.00	$0.00	$0.00	0.00 %	-$2.00
61-09-15-0001 APORTACIÓN DE BENEFICIARIOS-OBRAS	$1.00	$0.00	$1.00	$0.00	$0.00	0.00 %	-$1.00
61-09-15-0002 APORTACIÓN DE BENEFICIARIOS-ACCIONES	$1.00	$0.00	$1.00	$0.00	$0.00	0.00 %	-$1.00
61-09-16 CENTRO DE CONTROL CANINO	$1.00	$0.00	$1.00	$0.00	$0.00	0.00 %	-$1.00
61-09-16-0001 ESTERILIZACIÓN	$1.00	$0.00	$1.00	$0.00	$0.00	0.00 %	-$1.00
61-09-18 DIF MUNICIPAL	$126,867.00	$6,142.50	$133,009.50	$133,000.50	$133,000.50	99.99 %	$6,133.50
61-09-18-01 CUOTAS DE RECUPERACIÓN PROGRAMAS DIF ESTATAL	$86,727.00	$22,142.50	$108,869.50	$108,867.50	$108,867.50	99.99 %	$22,140.50
61-09-18-01-01 DESPENSAS	$86,725.00	$22,142.50	$108,867.50	$108,867.50	$108,867.50	100.00 %	$22,142.50
61-09-18-01-02 CANASTAS	$1.00	$0.00	$1.00	$0.00	$0.00	0.00 %	-$1.00
61-09-18-01-03 DESAYUNOS	$1.00	$0.00	$1.00	$0.00	$0.00	0.00 %	-$1.00
61-09-18-04 CUOTAS DE RECUPERACIÓN - SERVICIOS/CURSOS	$40,140.00	-$16,000.00	$24,140.00	$24,133.00	$24,133.00	99.97 %	-$16,007.00
61-09-18-04-01 CURSOS DE CAPACITACIÓN	$1.00	$0.00	$1.00	$0.00	$0.00	0.00 %	-$1.00

TESORERÍA MUNICIPAL ESTADOS UNIDOS MEXICANOS TABASCO, ZAC.

61-09-18-04-03 SERVICIOS QUE BRINDA LA UBR - UNIDAD BÁSICA DE REHABILITACIÓN	$40,139.00	-$16,000.00	$24,139.00	$24,133.00	$24,133.00	99.97 %	-$16,006.00
61-09-19 CASA DE CULTURA - SERVICIOS/CURSOS	$1.00	$0.00	$1.00	$0.00	$0.00	0.00 %	-$1.00
61-09-19-01 CURSOS DE CAPACITACIÓN	$1.00	$0.00	$1.00	$0.00	$0.00	0.00 %	-$1.00
61-09-20 OTROS	$0.00	$2,545.50	$2,545.50	$2,545.50	$2,545.50	100.00 %	$2,545.50
61-09-20-0005 OTROS	$0.00	$2,545.50	$2,545.50	$2,545.50	$2,545.50	100.00 %	$2,545.50
63 Accesorios de Aprovechamientos	$0.00	$0.01	$0.01	$0.01	$0.01	100.00 %	$0.01
63-01 ACCESORIOS DE APROVECHAMIENTOS	$0.00	$0.01	$0.01	$0.01	$0.01	100.00 %	$0.01
INGRESOS CORRIENTES	**$9,142,225.00**	**$2,037,521.53**	**$11,179,746.53**	**$11,034,124.97**	**$11,034,124.97**	**98.69 %**	**$1,891,899.97**
2 INGRESOS DE CAPITAL							
8 PARTICIPACIONES, APORTACIONES, CONVENIOS, INCENTIVOS DERIVADOS DE LA COLABORACIÓN FISCAL Y FONDOS DISTINTOS DE APORTACIONES	**$56,397,617.00**	**$14,473,180.27**	**$70,870,797.27**	**$70,814,181.57**	**$70,814,181.57**	**99.92 %**	**$14,416,564.57**
81 Participaciones	$34,279,145.00	$3,453,779.62	$37,732,924.62	$37,732,455.62	$37,732,455.62	99.99 %	$3,453,310.62
81-01 FONDO ÚNICO	$33,239,024.00	$1,006,698.44	$34,245,722.44	$34,245,256.44	$34,245,256.44	99.99 %	$1,006,232.44
81-01-0001 FONDO GENERAL	$20,832,415.00	-$1,077,301.00	$19,755,114.00	$19,755,114.00	$19,755,114.00	100.00 %	-$1,077,301.00
81-01-0002 FONDO DE FOMENTO MUNICIPAL	$9,947,582.00	-$815,969.00	$9,131,613.00	$9,131,613.00	$9,131,613.00	100.00 %	-$815,969.00
81-01-0002-01 FONDO DE FOMENTO MUNICIPAL	$9,947,582.00	-$815,969.00	$9,131,613.00	$9,131,613.00	$9,131,613.00	100.00 %	-$815,969.00
81-01-0003 IMPUESTO ESPECIAL SOBRE PRODUCCIÓN Y SERVICIOS	$955,474.00	-$512,634.00	$442,840.00	$442,840.00	$442,840.00	100.00 %	-$512,634.00
81-01-0004 IMPUESTO SOBRE AUTOMÓVILES NUEVOS	$106,157.00	$41,050.00	$147,207.00	$147,207.00	$147,207.00	100.00 %	$41,050.00
81-01-0005 FONDO DE FISCALIZACIÓN Y RECAUDACIÓN	$452,483.00	$416,837.00	$869,320.00	$869,320.00	$869,320.00	100.00 %	$416,837.00
81-01-0006 FONDO COMPENSACIÓN 10 ENTIDADES	$622,506.00	$771.00	$623,277.00	$623,277.00	$623,277.00	100.00 %	$771.00
81-01-0007 9/11 DEL IEPS S/ VENTAS DE DIESEL Y GASOLINAS	$293,285.00	$186,736.00	$480,021.00	$480,021.00	$480,021.00	100.00 %	$186,736.00
81-01-0008 FONDO DE COMPENSACIÓN DEL ISAN	$29,122.00	$0.00	$29,122.00	$28,656.00	$28,656.00	98.39 %	-$466.00
81-01-0009 FONDO DEL IMPUESTO SOBRE LA RENTA	$0.00	$2,767,208.44	$2,767,208.44	$2,767,208.44	$2,767,208.44	100.00 %	$2,767,208.44
81-02 FONDO DE ESTABILIZACIÓN DE LOS INGRESOS DE LAS ENTIDADES FEDERATIVAS (FEIEF)	$0.00	$1,611,431.00	$1,611,431.00	$1,611,431.00	$1,611,431.00	100.00 %	$1,611,431.00
81-02-0001 FONDO GENERAL	$0.00	$1,292,494.00	$1,292,494.00	$1,292,494.00	$1,292,494.00	100.00 %	$1,292,494.00
81-02-0002 FONDO DE FOMENTO MUNICIPAL	$0.00	$250,875.00	$250,875.00	$250,875.00	$250,875.00	100.00 %	$250,875.00
81-02-0003 FONDO DE FISCALIZACIÓN	$0.00	$68,062.00	$68,062.00	$68,062.00	$68,062.00	100.00 %	$68,062.00
81-03 FONDO DE ESTABILIZACIÓN FINANCIERA	$1,040,121.00	-$27,706.00	$1,012,415.00	$1,012,412.00	$1,012,412.00	99.99 %	-$27,709.00
81-03-0001 FONDO GENERAL	$968,342.00	-$24,252.00	$944,090.00	$944,090.00	$944,090.00	100.00 %	-$24,252.00

TESORERIA MUNICIPAL ESTADOS UNIDOS MEXICANOS TABASCO, ZAC.

81-03-0002 FONDO DE FISCALIZACIÓN	$21,046.00	$19,925.00	$40,971.00	$40,971.00	$40,971.00	100.00 %	$19,925.00
81-03-0003 IMPUESTO ESPECIAL SOBRE PRODUCCIÓN Y SERVICIOS	$44,441.00	-$25,379.00	$19,062.00	$19,062.00	$19,062.00	100.00 %	-$25,379.00
81-03-0004 IMPUESTO SOBRE AUTOMÓVILES NUEVOS	$4,938.00	$2,000.00	$6,938.00	$6,938.00	$6,938.00	100.00 %	$2,000.00
81-03-0005 FONDO DE COMPENSACIÓN DEL ISAN	$1,354.00	$0.00	$1,354.00	$1,351.00	$1,351.00	99.77 %	-$3.00
81-04 IMPUESTO SOBRE NÓMINA	$0.00	$863,356.18	$863,356.18	$863,356.18	$863,356.18	100.00 %	$863,356.18
81-04-0001 IMPUESTO SOBRE NÓMINA	$0.00	$824,904.18	$824,904.18	$824,904.18	$824,904.18	100.00 %	$824,904.18
81-04-0002 IMPUESTO SOBRE NOMINA SISTEMAS U ORGANISMOS	$0.00	$38,452.00	$38,452.00	$38,452.00	$38,452.00	100.00 %	$38,452.00
82 Aportaciones	$22,118,464.00	$8,348,818.04	$30,467,282.04	$30,411,141.34	$30,411,141.34	99.81 %	$8,292,677.34
82-01 FONDO DE INFRAESTRUCTURA SOCIAL MUNICIPAL (FIII)	$11,299,178.00	$4,515,939.02	$15,815,117.02	$15,758,976.32	$15,758,976.32	99.64 %	$4,459,798.32
82-01-0001 FONDO DE INFRAESTRUCTURA SOCIAL MUNICIPAL (FIII)	$11,299,178.00	$4,414,731.00	$15,713,909.00	$15,713,909.00	$15,713,909.00	100.00 %	$4,414,731.00
82-01-0002 RENDIMIENTOS FINANCIEROS (FIII)	$0.00	$101,208.02	$101,208.02	$45,067.32	$45,067.32	44.52 %	$45,067.32
82-02 FONDO DE APORTACIONES PARA EL FORTALECIMIENTO DE LOS MUNICIPIOS (FIV)	$10,819,286.00	$3,832,879.02	$14,652,165.02	$14,652,165.02	$14,652,165.02	100.00 %	$3,832,879.02
82-02-0001 FONDO DE APORTACIONES PARA EL FORTALECIMIENTO DE LOS MUNICIPIOS (FIV)	$10,819,286.00	$3,819,348.00	$14,638,634.00	$14,638,634.00	$14,638,634.00	100.00 %	$3,819,348.00
82-02-0002 RENDIMIENTOS FINANCIEROS (FIV)	$0.00	$13,531.02	$13,531.02	$13,531.02	$13,531.02	100.00 %	$13,531.02
83 Convenios	$7.00	$2,359,341.02	$2,359,348.02	$2,359,343.02	$2,359,343.02	99.99 %	$2,359,336.02
83-1 CONVENIOS DE LIBRE DISPOSICIÓN	$2.00	$19,999.00	$20,001.00	$20,000.00	$20,000.00	99.99 %	$19,998.00
83-1-01 MARIANA TRINITARIA	$1.00	$0.00	$1.00	$0.00	$0.00	0.00 %	-$1.00
83-1-02 APOYOS EXTRAORDINARIOS	$1.00	$19,999.00	$20,000.00	$20,000.00	$20,000.00	100.00 %	$19,999.00
83-2 CONVENIOS ETIQUETADOS	$5.00	$2,339,342.02	$2,339,347.02	$2,339,343.02	$2,339,343.02	99.99 %	$2,339,338.02
83-2-01 PROGRAMA DE FORTALECIMIENTO A LA TRANSVERSALIDAD DE LA PERSPECTIVA DE GENERO	$1.00	$0.00	$1.00	$0.00	$0.00	0.00 %	-$1.00
83-2-04 PRODDER (Programa de Devolución de Derechos-CNA)	$1.00	$146,445.00	$146,446.00	$146,446.00	$146,446.00	100.00 %	$146,445.00
83-2-07 FISE (Fondo de Aportaciones para la Infraestructura Social Estatal)	$1.00	$0.00	$1.00	$0.00	$0.00	0.00 %	-$1.00
83-2-08 CONVENIOS DE DESARROLLO SOCIAL	$0.00	$403,030.30	$403,030.30	$403,030.30	$403,030.30	100.00 %	$403,030.30
83-2-11 SAMA - AGUA Y ALCANTARILLADO	$1.00	$0.00	$1.00	$0.00	$0.00	0.00 %	-$1.00
83-2-13 DOS POR UNO MIGRANTES	$1.00	$0.00	$1.00	$0.00	$0.00	0.00 %	-$1.00
83-2-14 APROVECHAMIENTOS DE REGULARIZACION DE VEHICULOS USADOS DE PROCED. EXTRANJERA	$0.00	$1,629,866.72	$1,629,866.72	$1,629,866.72	$1,629,866.72	100.00 %	$1,629,866.72

TESORERIA MUNICIPAL ESTADOS UNIDOS MEXICANOS TABASCO, ZAC.

83-2-15 PROGRAMA DE DESARROLLO CULTURAL MUNICIPAL	$0.00	$100,000.00	$100,000.00	$100,000.00	$100,000.00	100.00 %	$100,000.00
83-2-16 PROFIMMEZ 2023	$0.00	$60,000.00	$60,000.00	$60,000.00	$60,000.00	100.00 %	$60,000.00
84 Incentivos Derivados de la Colaboración Fiscal	$1.00	$0.00	$1.00	$0.00	$0.00	0.00 %	-$1.00
84-01 INCENTIVOS DERIVADOS DE LA COLABORACIÓN FISCAL	$1.00	$0.00	$1.00	$0.00	$0.00	0.00 %	-$1.00
85 Fondos Distintos de Aportaciones	$0.00	$311,241.59	$311,241.59	$311,241.59	$311,241.59	100.00 %	$311,241.59
85-01 APORTACION DE BENEFICIARIOS (FONDO III)	$0.00	$257,067.59	$257,067.59	$257,067.59	$257,067.59	100.00 %	$257,067.59
85-02 APORTACION DE BENEFICIARIOS (FONDO IV)	$0.00	$13,527.00	$13,527.00	$13,527.00	$13,527.00	100.00 %	$13,527.00
85-03 APORTACION DE BENEFICIARIOS (PMO 2023)	$0.00	$40,647.00	$40,647.00	$40,647.00	$40,647.00	100.00 %	$40,647.00
9 TRANSFERENCIAS, ASIGNACIONES, SUBSIDIOS Y SUBVENCIONES, Y PENSIONES Y JUBILACIONES	**$2.00**	**$0.00**	**$2.00**	**$0.00**	**$0.00**	**0.00 %**	**-$2.00**
91 Transferencias y Asignaciones	$2.00	$0.00	$2.00	$0.00	$0.00	0.00 %	-$2.00
91-1 TRANSFERENCIAS INTERNAS DE LIBRE DISPOSICIÓN	$2.00	$0.00	$2.00	$0.00	$0.00	0.00 %	-$2.00
91-1-01 TRANSFERENCIAS POR SUBSIDIO MUNICIPAL	$1.00	$0.00	$1.00	$0.00	$0.00	0.00 %	-$1.00
91-1-02 REINTEGRO DEL IMPUESTO SOBRE LA RENTA	$1.00	$0.00	$1.00	$0.00	$0.00	0.00 %	-$1.00
INGRESOS DE CAPITAL	**$56,397,619.00**	**$14,473,180.27**	**$70,870,799.27**	**$70,814,181.57**	**$70,814,181.57**	**99.92 %**	**$14,416,562.57**
TOTAL	**$65,539,844.00**	**$16,510,701.80**	**$82,050,545.80**	**$81,848,306.54**	**$81,848,306.54**	**99.75 %**	**$16,308,462.54**

Estado Analítico de Ingresos por Fuente de Financiamiento

	Ingreso Estimado	Ampliaciones / (Reduciones)	Ingreso Modificado	Ingresos Devengados	Ingresos Recaudados	Avance de Recaudación (Recaudación / Estimación)	Ingresos Excedentes
Tributarios							
Impuestos sobre los ingresos	$2,890.00	$0.00	$2,890.00	$1,500.00	$1,500.00	51.90 %	-$1,390.00
Impuestos sobre el patrimonio	$3,476,259.00	$1,955.14	$3,478,214.14	$3,478,207.82	$3,478,207.82	99.99 %	$1,948.82
Impuestos sobre la producción, el consumo y las transacciones	$1,174,866.00	$448,945.13	$1,623,811.13	$1,623,811.13	$1,623,811.13	100.00 %	$448,945.13
Impuestos al comercio exterior	$0.00	$0.00	$0.00	$0.00	$0.00	0.00 %	$0.00
Impuestos sobre Nóminas y Asimilables	$0.00	$0.00	$0.00	$0.00	$0.00	0.00 %	$0.00
Impuestos Ecológicos	$0.00	$0.00	$0.00	$0.00	$0.00	0.00 %	$0.00
Accesorios de Impuestos	$10,383.00	$12,932.56	$23,315.56	$23,315.56	$23,315.56	100.00 %	$12,932.56
Otros Impuestos	$0.00	$0.00	$0.00	$0.00	$0.00	0.00 %	$0.00
Impuestos no Comprendidos en la Ley de Ingresos Vigente, Causados en Ejercicios Fiscales Anteriores Pendientes de Liquidación o Pago	$0.00	$0.00	$0.00	$0.00	$0.00	0.00 %	$0.00
Subtotal Tributarios	**$4,664,398.00**	**$463,832.83**	**$5,128,230.83**	**$5,126,834.51**	**$5,126,834.51**	**99.97 %**	**$462,436.51**

TESORERIA MUNICIPAL ESTADOS UNIDOS MEXICANOS TABASCO, ZAC.

No Tributarios

I	DERECHOS	$3,599,430.00	$1,218,429.79	$4,817,859.79	$4,781,897.55	$4,781,897.55	99.25 %	$1,182,467.55
II	PRODUCTOS	$11,356.00	$224,614.88	$235,970.88	$235,775.88	$235,775.88	99.91 %	$224,419.88
II	APROVECHAMIENTOS	$867,039.00	$130,644.03	$997,683.03	$889,617.03	$889,617.03	89.16 %	$22,578.03
II	APROVECHAMIENTOS	$0.00	$0.00	$0.00	$0.00	$0.00	0.00 %	$0.00
IV	CONTRIBUCIONES DE MEJORAS	$1.00	$0.00	$1.00	$0.00	$0.00	0.00 %	-$1.00
	Subtotal No Tributarios	**$4,477,826.00**	**$1,573,688.70**	**$6,051,514.70**	**$5,907,290.46**	**$5,907,290.46**	**97.61 %**	**$1,429,464.46**

Otros

0	INGRESOS DERIVADOS DE FINANCIAMIENTOS	$1.00	$0.00	$1.00	$0.00	$0.00	0.00 %	-1.00
2	CUOTAS Y APORTACIONES DE SEGURIDAD SOCIAL	$0.00	$0.00	$0.00	$0.00	$0.00	0.00 %	0.00
7	INGRESOS POR VENTA DE BIENES, PRESTACIÓN DE SERVICIOS Y OTROS INGRESOS	$0.00	$0.00	$0.00	$0.00	$0.00	0.00 %	0.00
8	PARTICIPACIONES, APORTACIONES, CONVENIOS, INCENTIVOS DERIVADOS DE LA COLABORACIÓN FISCAL Y FONDOS DISTINTOS DE APORTACIONES	$56,397,617.00	$14,473,180.27	$70,870,797.27	$70,814,181.57	$70,814,181.57	99.92 %	14,416,564.57
9	TRANSFERENCIAS, ASIGNACIONES, SUBSIDIOS Y SUBVENCIONES, Y PENSIONES Y JUBILACIONES	$2.00	$0.00	$2.00	$0.00	$0.00	0.00 %	-2.00
	Subtotal Otros	**$56,397,620.00**	**$14,473,180.27**	**$70,870,800.27**	**$70,814,181.57**	**$70,814,181.57**	**99.92 %**	**14,416,561.57**
	Total	**$65,539,844.00**	**$16,510,701.80**	**$82,050,545.80**	**$81,848,306.54**	**$81,848,306.54**	**99.75 %**	**16,308,462.54**

LIC. GILBERTO MARTINEZ ROBLES
PRESIDENTE MUNICIPAL

LIC. EDUC. JULIA HILDA CONTRERAS LOPEZ
SINDICO MUNICIPAL

L.C. SANTIAGO ESPINOZA MURILLO
ENCARGADO DE LA TESORERIA MUNICIPAL

TESORERIA MUNICIPAL
ESTADOS UNIDOS MEXICANOS
TABASCO, ZAC.

MUNICIPIO DE TABASCO
ESTADO DE ZACATECAS
Estado del Ejercicio del Presupuesto de Egresos por Capítulo del Gasto Al 31/dic./2023

indetec

Usr: supervisor
Rep: rptEstadoPresupuestoEgresos

Fecha y hora de Impresión: 27/feb./2024 01:39 p. m.

Objeto del Gasto		Aprobado	Ampliaciones / (Reducciones)	Presupuesto Vigente	Comprometido	Presupuesto Disponible para Comprometer	Devengado	Comprometido No Devengado	Presupuesto Sin Devengar	Ejercido	Pagado	Cuentas por Pagar Deuda
1000	**SERVICIOS PERSONALES**	**$39,925,934.92**	**-$4,563,283.26**	**$35,362,651.66**	**$34,986,856.34**	**$375,795.32**	**$34,986,729.56**	**$126.78**	**$375,922.10**	**$34,475,791.77**	**$34,475,791.77**	**$510,937.79**
1100	**REMUNERACIONES AL PERSONAL DE CARÁCTER PE**	**$26,168,515.01**	**-$1,341,949.56**	**$24,826,565.45**	**$24,826,564.53**	**$0.92**	**$24,826,519.06**	**$45.47**	**$46.39**	**$24,826,519.06**	**$24,826,519.06**	**$0.00**
1110	DIETAS	$1,500,000.00	-$47,283.00	$1,452,717.00	$1,452,717.00	$0.00	$1,452,716.64	$0.36	$0.36	$1,452,716.64	$1,452,716.64	$0.00
1111	DIETAS	$1,500,000.00	-$47,283.00	$1,452,717.00	$1,452,717.00	$0.00	$1,452,716.64	$0.36	$0.36	$1,452,716.64	$1,452,716.64	$0.00
1130	SUELDOS BASE AL PERSONAL PERMANENTE	$24,668,515.01	-$1,294,666.56	$23,373,848.45	$23,373,847.53	$0.92	$23,373,802.42	$45.11	$46.03	$23,373,802.42	$23,373,802.42	$0.00
1131	SUELDOS BASE	$24,668,515.01	-$1,294,666.56	$23,373,848.45	$23,373,847.53	$0.92	$23,373,802.42	$45.11	$46.03	$23,373,802.42	$23,373,802.42	$0.00
1200	**REMUNERACIONES AL PERSONAL DE CARÁCTER TR**	**$300,000.00**	**$215,023.61**	**$515,023.61**	**$514,378.23**	**$645.38**	**$514,378.23**	**$0.00**	**$645.38**	**$514,378.23**	**$514,378.23**	**$0.00**
1210	HONORARIOS ASIMILABLES A SALARIOS	$300,000.00	$215,023.61	$515,023.61	$514,378.23	$645.38	$514,378.23	$0.00	$645.38	$514,378.23	$514,378.23	$0.00
1211	HONORARIOS ASIMILABLES A SALARIOS	$300,000.00	$215,023.61	$515,023.61	$514,378.23	$645.38	$514,378.23	$0.00	$645.38	$514,378.23	$514,378.23	$0.00
1300	**REMUNERACIONES ADICIONALES Y ESPECIALES**	**$4,924,603.91**	**-$601,465.21**	**$4,323,138.70**	**$4,323,131.19**	**$7.51**	**$4,323,049.88**	**$81.31**	**$88.82**	**$4,323,049.88**	**$4,323,049.88**	**$0.00**
1310	PRIMAS POR AÑOS DE SERVICIOS EFECTIVOS PRES	$48,000.00	-$800.00	$47,200.00	$47,200.00	$0.00	$47,200.00	$0.00	$0.00	$47,200.00	$47,200.00	$0.00
1311	PRIMA QUINQUENAL POR AÑOS DE SERVICIO EFECT	$48,000.00	-$800.00	$47,200.00	$47,200.00	$0.00	$47,200.00	$0.00	$0.00	$47,200.00	$47,200.00	$0.00
1320	PRIMAS DE VACACIONES, DOMINICAL Y GRATIFICAC	$4,631,003.91	-$565,198.47	$4,065,805.44	$4,065,797.93	$7.51	$4,065,716.62	$81.31	$88.82	$4,065,716.62	$4,065,716.62	$0.00
1321	PRIMAS DE VACACIONES Y DOMINICAL	$902,744.56	-$245,569.03	$657,175.53	$657,175.53	$0.00	$657,126.75	$48.78	$48.78	$657,126.75	$657,126.75	$0.00
1322	GRATIFICACIÓN DE FIN DE AÑO	$3,728,259.35	-$319,629.44	$3,408,629.91	$3,408,622.40	$7.51	$3,408,589.87	$32.53	$40.04	$3,408,589.87	$3,408,589.87	$0.00
1330	HORAS EXTRAORDINARIAS	$82,000.00	-$55,266.74	$26,733.26	$26,733.26	$0.00	$26,733.26	$0.00	$0.00	$26,733.26	$26,733.26	$0.00
1331	REMUNERACIONES POR HORAS EXTRAORDINARIAS	$82,000.00	-$55,266.74	$26,733.26	$26,733.26	$0.00	$26,733.26	$0.00	$0.00	$26,733.26	$26,733.26	$0.00
1340	COMPENSACIONES	$163,600.00	$19,800.00	$183,400.00	$183,400.00	$0.00	$183,400.00	$0.00	$0.00	$183,400.00	$183,400.00	$0.00
1341	COMPENSACIONES ADICIONALES POR SERVICIOS E	$163,600.00	$19,800.00	$183,400.00	$183,400.00	$0.00	$183,400.00	$0.00	$0.00	$183,400.00	$183,400.00	$0.00
1400	**SEGURIDAD SOCIAL**	**$7,922,000.00**	**-$3,137,270.50**	**$4,784,729.50**	**$4,409,603.01**	**$375,126.49**	**$4,409,603.01**	**$0.00**	**$375,126.49**	**$3,898,665.22**	**$3,898,665.22**	**$510,937.79**
1410	APORTACIONES DE SEGURIDAD SOCIAL	$5,100,000.00	-$2,093,843.22	$3,006,156.78	$2,715,878.18	$290,278.60	$2,715,878.18	$0.00	$290,278.60	$2,482,458.61	$2,482,458.61	$233,419.57
1412	APORTACIONES AL IMSS	$5,100,000.00	-$2,093,843.22	$3,006,156.78	$2,715,878.18	$290,278.60	$2,715,878.18	$0.00	$290,278.60	$2,482,458.61	$2,482,458.61	$233,419.57
1430	APORTACIONES AL SISTEMA PARA EL RETIRO	$2,800,000.00	-$1,042,798.88	$1,757,201.12	$1,672,353.23	$84,847.89	$1,672,353.23	$0.00	$84,847.89	$1,394,835.01	$1,394,835.01	$277,518.22
1432	CUOTAS AL RCV	$2,800,000.00	-$1,042,798.88	$1,757,201.12	$1,672,353.23	$84,847.89	$1,672,353.23	$0.00	$84,847.89	$1,394,835.01	$1,394,835.01	$277,518.22
1440	APORTACIONES PARA SEGUROS	$22,000.00	-$628.40	$21,371.60	$21,371.60	$0.00	$21,371.60	$0.00	$0.00	$21,371.60	$21,371.60	$0.00
1441	CUOTAS PARA EL SEGURO DE VIDA DEL PERSONAL	$22,000.00	-$628.40	$21,371.60	$21,371.60	$0.00	$21,371.60	$0.00	$0.00	$21,371.60	$21,371.60	$0.00
1500	**OTRAS PRESTACIONES SOCIALES Y ECONÓMICAS**	**$428,016.00**	**$315,978.40**	**$743,994.40**	**$743,979.38**	**$15.02**	**$743,979.38**	**$0.00**	**$15.02**	**$743,979.38**	**$743,979.38**	**$0.00**
1520	INDEMNIZACIONES	$9.00	$435,738.35	$435,747.35	$435,739.35	$8.00	$435,739.35	$0.00	$8.00	$435,739.35	$435,739.35	$0.00
1521	INDEMNIZACIONES POR ACCIDENTES EN EL TRABAJ	$8.00	$29,572.35	$29,580.35	$29,573.35	$7.00	$29,573.35	$0.00	$7.00	$29,573.35	$29,573.35	$0.00
1523	LAUDOS LABORALES	$1.00	$406,166.00	$406,167.00	$406,166.00	$1.00	$406,166.00	$0.00	$1.00	$406,166.00	$406,166.00	$0.00
1530	PRESTACIONES Y HABERES DE RETIRO	$308,007.00	-$129,759.95	$178,247.05	$178,240.05	$7.00	$178,240.05	$0.00	$7.00	$178,240.05	$178,240.05	$0.00
1531	PRESTACIONES DE RETIRO	$240,000.00	-$148,911.43	$91,088.57	$91,088.57	$0.00	$91,088.57	$0.00	$0.00	$91,088.57	$91,088.57	$0.00
1532	ANTIGÜEDAD	$68,007.00	$19,151.48	$87,158.48	$87,151.48	$7.00	$87,151.48	$0.00	$7.00	$87,151.48	$87,151.48	$0.00
1590	OTRAS PRESTACIONES SOCIALES Y ECONÓMICAS	$120,000.00	$10,000.00	$130,000.00	$129,999.98	$0.02	$129,999.98	$0.00	$0.02	$129,999.98	$129,999.98	$0.00
1596	BONO DE DESPENSA	$120,000.00	$10,000.00	$130,000.00	$129,999.98	$0.02	$129,999.98	$0.00	$0.02	$129,999.98	$129,999.98	$0.00

TESORERÍA MUNICIPAL
ESTADOS UNIDOS MEXICANOS
TABASCO, ZAC.

MUNICIPIO DE TABASCO
ESTADO DE ZACATECAS
Estado del Ejercicio del Presupuesto de Egresos por Capítulo del Gasto Al 31/dic./2023

indetec

Usr: supervisor
Rep: rptEstadoPresupuestoEgresos

Fecha y hora de Impresión: 27/feb./2024 01:39 p. m.

Objeto del Gasto		Aprobado	Ampliaciones / (Reducciones)	Presupuesto Vigente	Comprometido	Presupuesto Disponible para Comprometer	Devengado	Comprometido No Devengado	Presupuesto Sin Devengar	Ejercido	Pagado	Cuentas por Pagar Deuda
1700	**PAGO DE ESTÍMULOS A SERVIDORES PÚBLICOS**	**$182,800.00**	**-$13,600.00**	**$169,200.00**	**$169,200.00**	**$0.00**	**$169,200.00**	**$0.00**	**$0.00**	**$169,200.00**	**$169,200.00**	**$0.00**
1710	ESTÍMULOS	$182,800.00	-$13,600.00	$169,200.00	$169,200.00	$0.00	$169,200.00	$0.00	$0.00	$169,200.00	$169,200.00	$0.00
1711	ESTÍMULOS POR PRODUCTIVIDAD Y EFICIENCIA	$182,800.00	-$13,600.00	$169,200.00	$169,200.00	$0.00	$169,200.00	$0.00	$0.00	$169,200.00	$169,200.00	$0.00
2000	**MATERIALES Y SUMINISTROS**	**$7,806,960.40**	**$5,371,787.25**	**$13,178,747.65**	**$11,933,345.75**	**$1,245,401.90**	**$11,933,345.75**	**$0.00**	**$1,245,401.90**	**$11,933,345.75**	**$11,933,345.75**	**$0.00**
2100	**MATERIALES DE ADMINISTRACIÓN, EMISIÓN DE DOC**	**$479,902.00**	**$433,959.75**	**$913,861.75**	**$709,588.69**	**$204,273.06**	**$709,588.69**	**$0.00**	**$204,273.06**	**$709,588.69**	**$709,588.69**	**$0.00**
2110	MATERIALES, ÚTILES Y EQUIPOS MENORES DE OFIC	$128,000.00	$194,646.07	$322,646.07	$241,529.47	$81,116.60	$241,529.47	$0.00	$81,116.60	$241,529.47	$241,529.47	$0.00
2111	PAPELERÍA DE OFICINA	$128,000.00	$194,646.07	$322,646.07	$241,529.47	$81,116.60	$241,529.47	$0.00	$81,116.60	$241,529.47	$241,529.47	$0.00
2120	MATERIALES Y ÚTILES DE IMPRESIÓN Y REPRODUC	$228,902.00	$104,922.63	$333,824.63	$210,714.01	$123,110.62	$210,714.01	$0.00	$123,110.62	$210,714.01	$210,714.01	$0.00
2121	MATERIALES Y ÚTILES DE IMPRESIÓN Y REPRODUC	$228,902.00	$104,922.63	$333,824.63	$210,714.01	$123,110.62	$210,714.01	$0.00	$123,110.62	$210,714.01	$210,714.01	$0.00
2140	MATERIALES, ÚTILES Y EQUIPOS MENORES DE TEC	$3,000.00	-$1,248.33	$1,751.67	$1,751.67	$0.00	$1,751.67	$0.00	$0.00	$1,751.67	$1,751.67	$0.00
2141	MATERIAL Y ÚTILES PARA PROCESAMIENTO Y BIENE	$3,000.00	-$1,248.33	$1,751.67	$1,751.67	$0.00	$1,751.67	$0.00	$0.00	$1,751.67	$1,751.67	$0.00
2150	MATERIAL IMPRESO E INFORMACIÓN DIGITAL	$0.00	$25,056.00	$25,056.00	$25,056.00	$0.00	$25,056.00	$0.00	$0.00	$25,056.00	$25,056.00	$0.00
2151	MATERIAL IMPRESO E INFORMACIÓN DIGITAL	$0.00	$25,056.00	$25,056.00	$25,056.00	$0.00	$25,056.00	$0.00	$0.00	$25,056.00	$25,056.00	$0.00
2160	MATERIAL DE LIMPIEZA	$50,000.00	$112,643.38	$162,643.38	$162,597.54	$45.84	$162,597.54	$0.00	$45.84	$162,597.54	$162,597.54	$0.00
2161	MATERIAL DE LIMPIEZA DE OFICINA	$50,000.00	$112,643.38	$162,643.38	$162,597.54	$45.84	$162,597.54	$0.00	$45.84	$162,597.54	$162,597.54	$0.00
2180	MATERIALES PARA EL REGISTRO E IDENTIFICACIÓN	$70,000.00	-$2,060.00	$67,940.00	$67,940.00	$0.00	$67,940.00	$0.00	$0.00	$67,940.00	$67,940.00	$0.00
2181	MATERIALES PARA EL REGISTRO E IDENTIFICACIÓN	$70,000.00	-$2,060.00	$67,940.00	$67,940.00	$0.00	$67,940.00	$0.00	$0.00	$67,940.00	$67,940.00	$0.00
2200	**ALIMENTOS Y UTENSILIOS**	**$243,832.00**	**$279,267.78**	**$523,099.78**	**$510,956.36**	**$12,143.42**	**$510,956.36**	**$0.00**	**$12,143.42**	**$510,956.36**	**$510,956.36**	**$0.00**
2210	PRODUCTOS ALIMENTICIOS PARA PERSONAS	$216,332.00	$226,840.73	$443,172.73	$432,176.69	$10,996.04	$432,176.69	$0.00	$10,996.04	$432,176.69	$432,176.69	$0.00
2211	PRODUCTOS ALIMENTICIOS PARA PERSONAS DERI	$143,000.00	$229,237.05	$372,237.05	$368,546.84	$3,690.21	$368,546.84	$0.00	$3,690.21	$368,546.84	$368,546.84	$0.00
2213	PRODUCTOS ALIMENTICIOS PARA EL PERSONAL EN	$25,332.00	$34,398.41	$59,730.41	$53,450.58	$6,279.83	$53,450.58	$0.00	$6,279.83	$53,450.58	$53,450.58	$0.00
2215	PRODUCTOS ALIMENTICIOS PARA EL PERSONAL DE	$48,000.00	-$36,794.73	$11,205.27	$10,179.27	$1,026.00	$10,179.27	$0.00	$1,026.00	$10,179.27	$10,179.27	$0.00
2230	UTENSILIOS PARA EL SERVICIO DE ALIMENTACIÓN	$27,500.00	$52,427.05	$79,927.05	$78,779.67	$1,147.38	$78,779.67	$0.00	$1,147.38	$78,779.67	$78,779.67	$0.00
2231	UTENSILIOS PARA EL SERVICIO DE ALIMENTACIÓN	$27,500.00	$52,427.05	$79,927.05	$78,779.67	$1,147.38	$78,779.67	$0.00	$1,147.38	$78,779.67	$78,779.67	$0.00
2400	**MATERIALES Y ARTÍCULOS DE CONSTRUCCIÓN Y DE**	**$3,982,443.32**	**$1,066,576.91**	**$5,049,020.23**	**$5,036,370.00**	**$12,650.23**	**$5,036,370.00**	**$0.00**	**$12,650.23**	**$5,036,370.00**	**$5,036,370.00**	**$0.00**
2410	PRODUCTOS MINERALES NO METÁLICOS	$1,000,670.36	$66,736.88	$1,067,407.24	$1,060,696.95	$6,710.29	$1,060,696.95	$0.00	$6,710.29	$1,060,696.95	$1,060,696.95	$0.00
2411	MATERIALES DE CONSTRUCCIÓN	$1,000,670.36	$66,736.88	$1,067,407.24	$1,060,696.95	$6,710.29	$1,060,696.95	$0.00	$6,710.29	$1,060,696.95	$1,060,696.95	$0.00
2420	CEMENTO Y PRODUCTOS DE CONCRETO	$1,726,945.00	-$155,626.88	$1,571,318.12	$1,567,650.57	$3,667.55	$1,567,650.57	$0.00	$3,667.55	$1,567,650.57	$1,567,650.57	$0.00
2421	CEMENTO Y PRODUCTOS DE CONCRETO	$1,726,945.00	-$155,626.88	$1,571,318.12	$1,567,650.57	$3,667.55	$1,567,650.57	$0.00	$3,667.55	$1,567,650.57	$1,567,650.57	$0.00
2430	CAL, YESO Y PRODUCTOS DE YESO	$55,200.00	-$41,238.60	$13,961.40	$13,961.39	$0.01	$13,961.39	$0.00	$0.01	$13,961.39	$13,961.39	$0.00
2431	CAL, YESO Y PRODUCTOS DE YESO	$55,200.00	-$41,238.60	$13,961.40	$13,961.39	$0.01	$13,961.39	$0.00	$0.01	$13,961.39	$13,961.39	$0.00
2440	MADERA Y PRODUCTOS DE MADERA	$14,000.00	$6,592.52	$20,592.52	$20,592.32	$0.20	$20,592.32	$0.00	$0.20	$20,592.32	$20,592.32	$0.00
2441	MADERA Y PRODUCTOS DE MADERA	$14,000.00	$6,592.52	$20,592.52	$20,592.32	$0.20	$20,592.32	$0.00	$0.20	$20,592.32	$20,592.32	$0.00
2450	VIDRIO Y PRODUCTOS DE VIDRIO	$15,000.00	$30,970.04	$45,970.04	$45,970.04	$0.00	$45,970.04	$0.00	$0.00	$45,970.04	$45,970.04	$0.00
2451	VIDRIO Y PRODUCTOS DE VIDRIO	$15,000.00	$30,970.04	$45,970.04	$45,970.04	$0.00	$45,970.04	$0.00	$0.00	$45,970.04	$45,970.04	$0.00

TESORERIA MUNICIPAL TABASCO, ZAC.

MUNICIPIO DE TABASCO
ESTADO DE ZACATECAS
Estado del Ejercicio del Presupuesto de Egresos por Capítulo del Gasto Al 31/dic./2023

indetec

Usr: supervisor
Rep: rptEstadoPresupuestoEgresos

Fecha y hora de Impresión: 27/feb./2024 01:39 p. m.

Objeto del Gasto		Aprobado	Ampliaciones / (Reducciones)	Presupuesto Vigente	Comprometido	Presupuesto Disponible para Comprometer	Devengado	Comprometido No Devengado	Presupuesto Sin Devengar	Ejercido	Pagado	Cuentas por Pagar Deuda
2460	MATERIAL ELÉCTRICO Y ELECTRÓNICO	$695,800.00	$890,135.84	$1,585,935.84	$1,584,934.25	$1,001.59	$1,584,934.25	$0.00	$1,001.59	$1,584,934.25	$1,584,934.25	$0.00
2461	MATERIAL ELÉCTRICO Y ELECTRÓNICO	$695,800.00	$890,135.84	$1,585,935.84	$1,584,934.25	$1,001.59	$1,584,934.25	$0.00	$1,001.59	$1,584,934.25	$1,584,934.25	$0.00
2470	ARTÍCULOS METÁLICOS PARA LA CONSTRUCCIÓN	$259,427.96	$128,577.89	$388,005.85	$387,975.77	$30.08	$387,975.77	$0.00	$30.08	$387,975.77	$387,975.77	$0.00
2471	ARTÍCULOS METÁLICOS PARA LA CONSTRUCCIÓN	$259,427.96	$128,577.89	$388,005.85	$387,975.77	$30.08	$387,975.77	$0.00	$30.08	$387,975.77	$387,975.77	$0.00
2480	MATERIALES COMPLEMENTARIOS	$65,000.00	-$38,142.40	$26,857.60	$26,857.60	$0.00	$26,857.60	$0.00	$0.00	$26,857.60	$26,857.60	$0.00
2481	MATERIALES COMPLEMENTARIOS	$65,000.00	-$38,142.40	$26,857.60	$26,857.60	$0.00	$26,857.60	$0.00	$0.00	$26,857.60	$26,857.60	$0.00
2490	OTROS MATERIALES Y ARTÍCULOS DE CONSTRUCCI	$150,400.00	$178,571.62	$328,971.62	$327,731.11	$1,240.51	$327,731.11	$0.00	$1,240.51	$327,731.11	$327,731.11	$0.00
2491	OTROS MATERIALES Y ARTÍCULOS DE CONSTRUCCI	$150,400.00	$178,571.62	$328,971.62	$327,731.11	$1,240.51	$327,731.11	$0.00	$1,240.51	$327,731.11	$327,731.11	$0.00
2500	**PRODUCTOS QUÍMICOS, FARMACÉUTICOS Y DE LAB**	**$68,033.00**	**-$14,412.64**	**$53,620.36**	**$53,136.26**	**$484.10**	**$53,136.26**	**$0.00**	**$484.10**	**$53,136.26**	**$53,136.26**	**$0.00**
2510	PRODUCTOS QUÍMICOS BÁSICOS	$29,000.00	-$16,494.00	$12,506.00	$12,505.40	$0.60	$12,505.40	$0.00	$0.60	$12,505.40	$12,505.40	$0.00
2511	SUSTANCIAS QUÍMICAS	$29,000.00	-$16,494.00	$12,506.00	$12,505.40	$0.60	$12,505.40	$0.00	$0.60	$12,505.40	$12,505.40	$0.00
2520	FERTILIZANTES, PESTICIDAS Y OTROS AGROQUÍMIC	$24,000.00	-$8,643.88	$15,356.12	$14,872.62	$483.50	$14,872.62	$0.00	$483.50	$14,872.62	$14,872.62	$0.00
2521	PLAGUICIDAS ABONOS Y FERTILIZANTES	$24,000.00	-$8,643.88	$15,356.12	$14,872.62	$483.50	$14,872.62	$0.00	$483.50	$14,872.62	$14,872.62	$0.00
2530	MEDICINAS Y PRODUCTOS FARMACÉUTICOS	$5,000.00	$5,039.80	$10,039.80	$10,039.80	$0.00	$10,039.80	$0.00	$0.00	$10,039.80	$10,039.80	$0.00
2531	MEDICINAS Y PRODUCTOS FARMACÉUTICOS	$5,000.00	$5,039.80	$10,039.80	$10,039.80	$0.00	$10,039.80	$0.00	$0.00	$10,039.80	$10,039.80	$0.00
2540	MATERIALES, ACCESORIOS Y SUMINISTROS MÉDIC	$5,033.00	$8,734.47	$13,767.47	$13,767.47	$0.00	$13,767.47	$0.00	$0.00	$13,767.47	$13,767.47	$0.00
2541	MATERIALES, ACCESORIOS Y SUMINISTROS MÉDIC	$5,033.00	$8,734.47	$13,767.47	$13,767.47	$0.00	$13,767.47	$0.00	$0.00	$13,767.47	$13,767.47	$0.00
2560	FIBRAS SINTÉTICAS, HULES, PLÁSTICOS Y DERIVAD	$5,000.00	-$3,049.03	$1,950.97	$1,950.97	$0.00	$1,950.97	$0.00	$0.00	$1,950.97	$1,950.97	$0.00
2561	FIBRAS SINTÉTICAS, HULES, PLÁSTICOS Y DERIVAD	$5,000.00	-$3,049.03	$1,950.97	$1,950.97	$0.00	$1,950.97	$0.00	$0.00	$1,950.97	$1,950.97	$0.00
2600	**COMBUSTIBLES, LUBRICANTES Y ADITIVOS**	**$2,052,525.08**	**$2,890,953.34**	**$4,943,478.42**	**$3,938,680.19**	**$1,004,798.23**	**$3,938,680.19**	**$0.00**	**$1,004,798.23**	**$3,938,680.19**	**$3,938,680.19**	**$0.00**
2610	COMBUSTIBLES, LUBRICANTES Y ADITIVOS	$2,052,525.08	$2,890,953.34	$4,943,478.42	$3,938,680.19	$1,004,798.23	$3,938,680.19	$0.00	$1,004,798.23	$3,938,680.19	$3,938,680.19	$0.00
2611	GASOLINA	$1,942,398.00	$2,665,842.12	$4,608,240.12	$3,603,692.54	$1,004,547.58	$3,603,692.54	$0.00	$1,004,547.58	$3,603,692.54	$3,603,692.54	$0.00
2614	LUBRICANTES Y ADITIVOS	$110,127.08	$225,111.22	$335,238.30	$334,987.65	$250.65	$334,987.65	$0.00	$250.65	$334,987.65	$334,987.65	$0.00
2700	**VESTUARIO, BLANCOS, PRENDAS DE PROTECCIÓN Y**	**$223,250.00**	**$169,838.30**	**$393,088.30**	**$385,622.50**	**$7,465.80**	**$385,622.50**	**$0.00**	**$7,465.80**	**$385,622.50**	**$385,622.50**	**$0.00**
2710	VESTUARIO Y UNIFORMES	$75,750.00	$146,295.14	$222,045.14	$215,047.92	$6,997.22	$215,047.92	$0.00	$6,997.22	$215,047.92	$215,047.92	$0.00
2711	VESTUARIO, UNIFORMES Y BLANCOS	$75,750.00	$146,295.14	$222,045.14	$215,047.92	$6,997.22	$215,047.92	$0.00	$6,997.22	$215,047.92	$215,047.92	$0.00
2720	PRENDAS DE SEGURIDAD Y PROTECCIÓN PERSONA	$72,500.00	-$30,273.76	$42,226.24	$41,757.66	$468.58	$41,757.66	$0.00	$468.58	$41,757.66	$41,757.66	$0.00
2721	PRENDAS DE PROTECCIÓN PERSONAL	$72,500.00	-$30,273.76	$42,226.24	$41,757.66	$468.58	$41,757.66	$0.00	$468.58	$41,757.66	$41,757.66	$0.00
2730	ARTÍCULOS DEPORTIVOS	$75,000.00	$31,567.65	$106,567.65	$106,567.65	$0.00	$106,567.65	$0.00	$0.00	$106,567.65	$106,567.65	$0.00
2731	ARTÍCULOS DEPORTIVOS	$75,000.00	$31,567.65	$106,567.65	$106,567.65	$0.00	$106,567.65	$0.00	$0.00	$106,567.65	$106,567.65	$0.00
2740	PRODUCTOS TEXTILES	$0.00	$837.27	$837.27	$837.27	$0.00	$837.27	$0.00	$0.00	$837.27	$837.27	$0.00
2741	PRODUCTOS TEXTILES	$0.00	$837.27	$837.27	$837.27	$0.00	$837.27	$0.00	$0.00	$837.27	$837.27	$0.00
2750	BLANCOS Y OTROS PRODUCTOS TEXTILES, EXCEPT	$0.00	$21,412.00	$21,412.00	$21,412.00	$0.00	$21,412.00	$0.00	$0.00	$21,412.00	$21,412.00	$0.00
2751	BLANCOS Y OTROS PRODUCTOS TEXTILES, EXCEPT	$0.00	$21,412.00	$21,412.00	$21,412.00	$0.00	$21,412.00	$0.00	$0.00	$21,412.00	$21,412.00	$0.00
2800	**MATERIALES Y SUMINISTROS PARA SEGURIDAD**	**$5,000.00**	**-$5,000.00**	**$0.00**	**$0.00**	**$0.00**	**$0.00**	**$0.00**	**$0.00**	**$0.00**	**$0.00**	**$0.00**

TESORERIA MUNICIPAL TABASCO, ZAC.

MUNICIPIO DE TABASCO
ESTADO DE ZACATECAS
Estado del Ejercicio del Presupuesto de Egresos por Capítulo del Gasto Al 31/dic./2023

indetec

Usr: supervisor
Rep: rptEstadoPresupuestoEgresos

Fecha y hora de Impresión: 27/feb./2024 01:39 p. m.

Objeto del Gasto		Aprobado	Ampliaciones / (Reducciones)	Presupuesto Vigente	Comprometido	Presupuesto Disponible para Comprometer	Devengado	Comprometido No Devengado	Presupuesto Sin Devengar	Ejercido	Pagado	Cuentas por Pagar Deuda
2820	MATERIALES DE SEGURIDAD PÚBLICA	$5,000.00	-$5,000.00	$0.00	$0.00	$0.00	$0.00	$0.00	$0.00	$0.00	$0.00	$0.00
2821	MATERIALES DE SEGURIDAD PÚBLICA	$5,000.00	-$5,000.00	$0.00	$0.00	$0.00	$0.00	$0.00	$0.00	$0.00	$0.00	$0.00
2900	**HERRAMIENTAS, REFACCIONES Y ACCESORIOS MEN**	**$751,975.00**	**$550,603.81**	**$1,302,578.81**	**$1,298,991.75**	**$3,587.06**	**$1,298,991.75**	**$0.00**	**$3,587.06**	**$1,298,991.75**	**$1,298,991.75**	**$0.00**
2910	HERRAMIENTAS MENORES	$90,000.00	$153,016.78	$243,016.78	$240,453.43	$2,563.35	$240,453.43	$0.00	$2,563.35	$240,453.43	$240,453.43	$0.00
2911	REFACCIONES ACCESORIOS Y HERRAMIENTAS	$90,000.00	$153,016.78	$243,016.78	$240,453.43	$2,563.35	$240,453.43	$0.00	$2,563.35	$240,453.43	$240,453.43	$0.00
2920	REFACCIONES Y ACCESORIOS MENORES DE EDIFIC	$9,000.00	-$6,222.62	$2,777.38	$2,777.38	$0.00	$2,777.38	$0.00	$0.00	$2,777.38	$2,777.38	$0.00
2921	REFACCIONES Y ACCESORIOS MENORES DE EDIFIC	$9,000.00	-$6,222.62	$2,777.38	$2,777.38	$0.00	$2,777.38	$0.00	$0.00	$2,777.38	$2,777.38	$0.00
2940	REFACCIONES Y ACCESORIOS MENORES DE EQUIP	$11,000.00	$23,618.47	$34,618.47	$33,710.00	$908.47	$33,710.00	$0.00	$908.47	$33,710.00	$33,710.00	$0.00
2941	REFACCIONES Y ACCESORIOS PARA EQUIPO DE CÓ	$11,000.00	$23,618.47	$34,618.47	$33,710.00	$908.47	$33,710.00	$0.00	$908.47	$33,710.00	$33,710.00	$0.00
2960	REFACCIONES Y ACCESORIOS MENORES DE EQUIP	$631,975.00	$390,037.18	$1,022,012.18	$1,021,896.94	$115.24	$1,021,896.94	$0.00	$115.24	$1,021,896.94	$1,021,896.94	$0.00
2961	REFACCIONES Y ACCESORIOS MENORES DE EQUIP	$631,975.00	$390,037.18	$1,022,012.18	$1,021,896.94	$115.24	$1,021,896.94	$0.00	$115.24	$1,021,896.94	$1,021,896.94	$0.00
2980	REFACCIONES Y ACCESORIOS MENORES DE MAQUI	$10,000.00	-$9,846.00	$154.00	$154.00	$0.00	$154.00	$0.00	$0.00	$154.00	$154.00	$0.00
2981	REFACCIONES Y ACCESORIOS MENORES DE MAQUI	$10,000.00	-$9,846.00	$154.00	$154.00	$0.00	$154.00	$0.00	$0.00	$154.00	$154.00	$0.00
3000	**SERVICIOS GENERALES**	**$5,591,963.00**	**$8,650,348.27**	**$14,242,311.27**	**$13,479,990.92**	**$762,320.35**	**$13,479,990.92**	**$0.00**	**$762,320.35**	**$13,372,189.80**	**$13,372,189.80**	**$107,801.12**
3100	**SERVICIOS BÁSICOS**	**$3,263,493.00**	**$958,917.21**	**$4,222,410.21**	**$3,770,997.77**	**$451,412.44**	**$3,770,997.77**	**$0.00**	**$451,412.44**	**$3,770,997.77**	**$3,770,997.77**	**$0.00**
3110	ENERGÍA ELÉCTRICA	$2,646,520.00	$540,715.04	$3,187,235.04	$2,836,043.23	$351,191.81	$2,836,043.23	$0.00	$351,191.81	$2,836,043.23	$2,836,043.23	$0.00
3111	SERVICIO DE ENERGÍA ELÉCTRICA	$308,000.00	$30,559.48	$338,559.48	$337,367.67	$1,191.81	$337,367.67	$0.00	$1,191.81	$337,367.67	$337,367.67	$0.00
3112	ALUMBRADO PUBLICO	$2,338,520.00	$510,155.56	$2,848,675.56	$2,498,675.56	$350,000.00	$2,498,675.56	$0.00	$350,000.00	$2,498,675.56	$2,498,675.56	$0.00
3120	GAS	$36,000.00	$971.75	$36,971.75	$36,751.45	$220.30	$36,751.45	$0.00	$220.30	$36,751.45	$36,751.45	$0.00
3121	GAS	$36,000.00	$971.75	$36,971.75	$36,751.45	$220.30	$36,751.45	$0.00	$220.30	$36,751.45	$36,751.45	$0.00
3130	AGUA	$424,000.00	$473,510.42	$897,510.42	$797,510.42	$100,000.00	$797,510.42	$0.00	$100,000.00	$797,510.42	$797,510.42	$0.00
3131	SERVICIO DE AGUA	$424,000.00	$473,510.42	$897,510.42	$797,510.42	$100,000.00	$797,510.42	$0.00	$100,000.00	$797,510.42	$797,510.42	$0.00
3140	TELEFONÍA TRADICIONAL	$81,973.00	$1,721.00	$83,694.00	$83,693.67	$0.33	$83,693.67	$0.00	$0.33	$83,693.67	$83,693.67	$0.00
3141	SERVICIO TELEFÓNICO CONVENCIONAL	$81,973.00	$1,721.00	$83,694.00	$83,693.67	$0.33	$83,693.67	$0.00	$0.33	$83,693.67	$83,693.67	$0.00
3150	TELEFONÍA CELULAR	$60,000.00	-$43,001.00	$16,999.00	$16,999.00	$0.00	$16,999.00	$0.00	$0.00	$16,999.00	$16,999.00	$0.00
3151	SERVICIO DE TELEFONÍA CELULAR	$60,000.00	-$43,001.00	$16,999.00	$16,999.00	$0.00	$16,999.00	$0.00	$0.00	$16,999.00	$16,999.00	$0.00
3170	SERVICIOS DE ACCESO DE INTERNET, REDES Y PR(	$15,000.00	-$15,000.00	$0.00	$0.00	$0.00	$0.00	$0.00	$0.00	$0.00	$0.00	$0.00
3171	SERVICIOS DE ACCESO DE INTERNET, REDES Y PR(	$15,000.00	-$15,000.00	$0.00	$0.00	$0.00	$0.00	$0.00	$0.00	$0.00	$0.00	$0.00
3200	**SERVICIOS DE ARRENDAMIENTO**	**$81,000.00**	**$1,252,705.06**	**$1,333,705.06**	**$1,333,704.18**	**$0.88**	**$1,333,704.18**	**$0.00**	**$0.88**	**$1,323,343.06**	**$1,323,343.06**	**$10,361.12**
3220	ARRENDAMIENTO DE EDIFICIOS	$80,000.00	$83,977.28	$163,977.28	$163,976.40	$0.88	$163,976.40	$0.00	$0.88	$153,615.28	$153,615.28	$10,361.12
3221	ARRENDAMIENTO DE EDIFICIOS Y LOCALES	$80,000.00	$83,977.28	$163,977.28	$163,976.40	$0.88	$163,976.40	$0.00	$0.88	$153,615.28	$153,615.28	$10,361.12
3230	ARRENDAMIENTO DE MOBILIARIO Y EQUIPO DE ADM	$0.00	$50,964.60	$50,964.60	$50,964.60	$0.00	$50,964.60	$0.00	$0.00	$50,964.60	$50,964.60	$0.00
3231	ARRENDAMIENTO DE MOBILIARIO	$0.00	$50,964.60	$50,964.60	$50,964.60	$0.00	$50,964.60	$0.00	$0.00	$50,964.60	$50,964.60	$0.00
3260	ARRENDAMIENTO DE MAQUINARIA, OTROS EQUIPOS	$1,000.00	$1,117,763.18	$1,118,763.18	$1,118,763.18	$0.00	$1,118,763.18	$0.00	$0.00	$1,118,763.18	$1,118,763.18	$0.00
3261	ARRENDAMIENTO DE MAQUINARIA Y EQUIPO	$1,000.00	$1,117,763.18	$1,118,763.18	$1,118,763.18	$0.00	$1,118,763.18	$0.00	$0.00	$1,118,763.18	$1,118,763.18	$0.00

TESORERIA MUNICIPAL
ESTADOS UNIDOS EXAMANOS
TABASCO, ZAC.

MUNICIPIO DE TABASCO
ESTADO DE ZACATECAS
Estado del Ejercicio del Presupuesto de Egresos por Capítulo del Gasto Al 31/dic./2023

indetec

Usr: supervisor
Rep: rptEstadoPresupuestoEgresos

Fecha y hora de Impresión: 27/feb./2024 01:39 p. m.

Objeto del Gasto		Aprobado	Ampliaciones / (Reducciones)	Presupuesto Vigente	Comprometido	Presupuesto Disponible para Comprometer	Devengado	Comprometido No Devengado	Presupuesto Sin Devengar	Ejercido	Pagado	Cuentas por Pagar Deuda
3300	**SERVICIOS PROFESIONALES, CIENTÍFICOS, TÉCNICO**	**$197,968.00**	**$348,564.52**	**$546,532.52**	**$545,917.73**	**$614.79**	**$545,917.73**	**$0.00**	**$614.79**	**$453,117.73**	**$453,117.73**	**$92,800.00**
3310	SERVICIOS LEGALES, DE CONTABILIDAD, AUDITORÍA	$75,000.00	$127,371.13	$202,371.13	$202,274.39	$96.74	$202,274.39	$0.00	$96.74	$109,474.39	$109,474.39	$92,800.00
3316	OTRAS ASESORÍAS PARA LA OPERACIÓN DE PROGR	$75,000.00	$127,371.13	$202,371.13	$202,274.39	$96.74	$202,274.39	$0.00	$96.74	$109,474.39	$109,474.39	$92,800.00
3320	SERVICIOS DE DISEÑO, ARQUITECTURA, INGENIERÍ	$45,000.00	$123,871.32	$168,871.32	$168,811.39	$59.93	$168,811.39	$0.00	$59.93	$168,811.39	$168,811.39	$0.00
3321	SERVICIOS DE DISEÑO, ARQUITECTURA E INGENIER	$45,000.00	$123,871.32	$168,871.32	$168,811.39	$59.93	$168,811.39	$0.00	$59.93	$168,811.39	$168,811.39	$0.00
3330	SERVICIOS DE CONSULTORÍA ADMINISTRATIVA, PRC	$20,000.00	-$11,427.60	$8,572.40	$8,572.40	$0.00	$8,572.40	$0.00	$0.00	$8,572.40	$8,572.40	$0.00
3331	SERVICIOS DE INFORMÁTICA	$20,000.00	-$11,659.60	$8,340.40	$8,340.40	$0.00	$8,340.40	$0.00	$0.00	$8,340.40	$8,340.40	$0.00
3332	SERVICIOS DE CONSULTORÍA ADMINISTRATIVA	$0.00	$232.00	$232.00	$232.00	$0.00	$232.00	$0.00	$0.00	$232.00	$232.00	$0.00
3340	SERVICIOS DE CAPACITACIÓN	$5,000.00	-$5,000.00	$0.00	$0.00	$0.00	$0.00	$0.00	$0.00	$0.00	$0.00	$0.00
3341	SERVICIOS PARA CAPACITACIÓN A SERVIDORES PÚ	$5,000.00	-$5,000.00	$0.00	$0.00	$0.00	$0.00	$0.00	$0.00	$0.00	$0.00	$0.00
3350	SERVICIOS DE INVESTIGACIÓN CIENTÍFICA Y DESAR	$1.00	-$1.00	$0.00	$0.00	$0.00	$0.00	$0.00	$0.00	$0.00	$0.00	$0.00
3351	ESTUDIOS E INVESTIGACIONES	$1.00	-$1.00	$0.00	$0.00	$0.00	$0.00	$0.00	$0.00	$0.00	$0.00	$0.00
3360	SERVICIOS DE APOYO ADMINISTRATIVO, TRADUCCI	$32,967.00	$121,150.67	$154,117.67	$153,659.55	$458.12	$153,659.55	$0.00	$458.12	$153,659.55	$153,659.55	$0.00
3361	SERVICIOS DE APOYO ADMINISTRATIVO, TRADUCCI	$32,967.00	$121,150.67	$154,117.67	$153,659.55	$458.12	$153,659.55	$0.00	$458.12	$153,659.55	$153,659.55	$0.00
3390	SERVICIOS PROFESIONALES, CIENTÍFICOS Y TÉCNI	$20,000.00	-$7,400.00	$12,600.00	$12,600.00	$0.00	$12,600.00	$0.00	$0.00	$12,600.00	$12,600.00	$0.00
3392	SERVICIOS RELACIONADOS CON CERTIFICACIÓN DE	$20,000.00	-$7,400.00	$12,600.00	$12,600.00	$0.00	$12,600.00	$0.00	$0.00	$12,600.00	$12,600.00	$0.00
3400	**SERVICIOS FINANCIEROS, BANCARIOS Y COMERCIAI**	**$170,000.00**	**$105,826.04**	**$275,826.04**	**$274,743.43**	**$1,082.61**	**$274,743.43**	**$0.00**	**$1,082.61**	**$274,743.43**	**$274,743.43**	**$0.00**
3410	SERVICIOS FINANCIEROS Y BANCARIOS	$70,000.00	$39,856.29	$109,856.29	$108,773.68	$1,082.61	$108,773.68	$0.00	$1,082.61	$108,773.68	$108,773.68	$0.00
3411	SERVICIOS BANCARIOS Y FINANCIEROS	$40,000.00	$69,856.29	$109,856.29	$108,773.68	$1,082.61	$108,773.68	$0.00	$1,082.61	$108,773.68	$108,773.68	$0.00
3419	OTROS SERVICIOS FINANCIEROS	$30,000.00	-$30,000.00	$0.00	$0.00	$0.00	$0.00	$0.00	$0.00	$0.00	$0.00	$0.00
3450	SEGURO DE BIENES PATRIMONIALES	$100,000.00	$56,689.75	$156,689.75	$156,689.75	$0.00	$156,689.75	$0.00	$0.00	$156,689.75	$156,689.75	$0.00
3451	SEGUROS DE BIENES PATRIMONIALES	$100,000.00	$56,689.75	$156,689.75	$156,689.75	$0.00	$156,689.75	$0.00	$0.00	$156,689.75	$156,689.75	$0.00
3470	FLETES Y MANIOBRAS	$0.00	$9,280.00	$9,280.00	$9,280.00	$0.00	$9,280.00	$0.00	$0.00	$9,280.00	$9,280.00	$0.00
3471	FLETES Y MANIOBRAS	$0.00	$9,280.00	$9,280.00	$9,280.00	$0.00	$9,280.00	$0.00	$0.00	$9,280.00	$9,280.00	$0.00
3500	**SERVICIOS DE INSTALACIÓN, REPARACIÓN, MANTEN**	**$382,000.00**	**$529,842.60**	**$911,842.60**	**$911,841.80**	**$0.80**	**$911,841.80**	**$0.00**	**$0.80**	**$911,841.80**	**$911,841.80**	**$0.00**
3510	CONSERVACIÓN Y MANTENIMIENTO MENOR DE INM	$30,000.00	$356,308.00	$386,308.00	$386,308.00	$0.00	$386,308.00	$0.00	$0.00	$386,308.00	$386,308.00	$0.00
3511	MANTENIMIENTO Y CONSERVACIÓN DE INMUEBLES	$30,000.00	$356,308.00	$386,308.00	$386,308.00	$0.00	$386,308.00	$0.00	$0.00	$386,308.00	$386,308.00	$0.00
3520	INSTALACIÓN, REPARACIÓN Y MANTENIMIENTO DE I	$15,000.00	-$11,369.20	$3,630.80	$3,630.80	$0.00	$3,630.80	$0.00	$0.00	$3,630.80	$3,630.80	$0.00
3521	MANTENIMIENTO Y CONSERVACIÓN DE MOBILIARIO	$15,000.00	-$11,369.20	$3,630.80	$3,630.80	$0.00	$3,630.80	$0.00	$0.00	$3,630.80	$3,630.80	$0.00
3530	INSTALACIÓN, REPARACIÓN Y MANTENIMIENTO DE E	$5,000.00	$2,884.40	$7,884.40	$7,884.40	$0.00	$7,884.40	$0.00	$0.00	$7,884.40	$7,884.40	$0.00
3531	MANTENIMIENTO Y CONSERVACIÓN DE BIENES INFO	$5,000.00	$2,884.40	$7,884.40	$7,884.40	$0.00	$7,884.40	$0.00	$0.00	$7,884.40	$7,884.40	$0.00
3550	REPARACIÓN Y MANTENIMIENTO DE EQUIPO DE TRA	$152,000.00	$334,643.40	$486,643.40	$486,642.60	$0.80	$486,642.60	$0.00	$0.80	$486,642.60	$486,642.60	$0.00
3551	MANTENIMIENTO Y CONSERVACIÓN DE VEHÍCULOS	$152,000.00	$334,643.40	$486,643.40	$486,642.60	$0.80	$486,642.60	$0.00	$0.80	$486,642.60	$486,642.60	$0.00
3570	INSTALACIÓN, REPARACIÓN Y MANTENIMIENTO DE I	$170,000.00	-$142,624.00	$27,376.00	$27,376.00	$0.00	$27,376.00	$0.00	$0.00	$27,376.00	$27,376.00	$0.00
3571	MANTENIMIENTO Y CONSERVACIÓN DE MAQUINARIA	$170,000.00	-$142,624.00	$27,376.00	$27,376.00	$0.00	$27,376.00	$0.00	$0.00	$27,376.00	$27,376.00	$0.00

TESORERÍA MUNICIPAL
TABASCO, ZAC.

MUNICIPIO DE TABASCO
ESTADO DE ZACATECAS
Estado del Ejercicio del Presupuesto de Egresos por Capítulo del Gasto Al 31/dic./2023

Usr: supervisor
Rep: rptEstadoPresupuestoEgresos

Fecha y hora de Impresión: 27/feb./2024 01:39 p. m.

Objeto del Gasto		Aprobado	Ampliaciones / (Reducciones)	Presupuesto Vigente	Comprometido	Presupuesto Disponible para Comprometer	Devengado	Comprometido No Devengado	Presupuesto Sin Devengar	Ejercido	Pagado	Cuentas por Pagar Deuda
3580	SERVICIOS DE LIMPIEZA Y MANEJO DE DESECHOS	$2,000.00	-$2,000.00	$0.00	$0.00	$0.00	$0.00	$0.00	$0.00	$0.00	$0.00	$0.00
3581	SERVICIOS DE LAVANDERÍA, LIMPIEZA, HIGIENE Y FU	$2,000.00	-$2,000.00	$0.00	$0.00	$0.00	$0.00	$0.00	$0.00	$0.00	$0.00	$0.00
3590	SERVICIOS DE JARDINERÍA Y FUMIGACIÓN	$8,000.00	-$8,000.00	$0.00	$0.00	$0.00	$0.00	$0.00	$0.00	$0.00	$0.00	$0.00
3591	SERVICIOS DE JARDINERÍA Y FUMIGACIÓN	$8,000.00	-$8,000.00	$0.00	$0.00	$0.00	$0.00	$0.00	$0.00	$0.00	$0.00	$0.00
3600	**SERVICIOS DE COMUNICACIÓN SOCIAL Y PUBLICIDA**	**$148,500.00**	**$14,520.93**	**$163,020.93**	**$162,456.75**	**$564.18**	**$162,456.75**	**$0.00**	**$564.18**	**$162,456.75**	**$162,456.75**	**$0.00**
3610	DIFUSIÓN POR RADIO, TELEVISIÓN Y OTROS MEDIO	$106,000.00	$4,820.93	$110,820.93	$110,256.75	$564.18	$110,256.75	$0.00	$564.18	$110,256.75	$110,256.75	$0.00
3611	INFORMACIÓN EN MEDIOS MASIVOS DERIVADA DE L	$106,000.00	$4,820.93	$110,820.93	$110,256.75	$564.18	$110,256.75	$0.00	$564.18	$110,256.75	$110,256.75	$0.00
3620	DIFUSIÓN POR RADIO, TELEVISIÓN Y OTROS MEDIO	$42,500.00	$9,700.00	$52,200.00	$52,200.00	$0.00	$52,200.00	$0.00	$0.00	$52,200.00	$52,200.00	$0.00
3621	DIFUSIÓN POR RADIO, TELEVISIÓN Y OTROS MEDIO	$42,500.00	$9,700.00	$52,200.00	$52,200.00	$0.00	$52,200.00	$0.00	$0.00	$52,200.00	$52,200.00	$0.00
3700	**SERVICIOS DE TRASLADO Y VIÁTICOS**	**$166,001.00**	-$12,429.28	**$153,571.72**	**$149,506.71**	**$4,065.01**	**$149,506.71**	**$0.00**	**$4,065.01**	**$149,506.71**	**$149,506.71**	**$0.00**
3710	PASAJES AÉREOS	$0.00	$28,592.00	$28,592.00	$28,592.00	$0.00	$28,592.00	$0.00	$0.00	$28,592.00	$28,592.00	$0.00
3712	PASAJES AÉREOS INTERNACIONALES	$0.00	$28,592.00	$28,592.00	$28,592.00	$0.00	$28,592.00	$0.00	$0.00	$28,592.00	$28,592.00	$0.00
3720	PASAJES TERRESTRES	$0.00	$7,200.00	$7,200.00	$7,200.00	$0.00	$7,200.00	$0.00	$0.00	$7,200.00	$7,200.00	$0.00
3723	PASAJES TERRESTRES INTERNACIONALES	$0.00	$7,200.00	$7,200.00	$7,200.00	$0.00	$7,200.00	$0.00	$0.00	$7,200.00	$7,200.00	$0.00
3750	VIÁTICOS EN EL PAÍS	$166,000.00	-$56,121.28	$109,878.72	$105,814.71	$4,064.01	$105,814.71	$0.00	$4,064.01	$105,814.71	$105,814.71	$0.00
3752	VIÁTICOS NACIONALES	$166,000.00	-$56,121.28	$109,878.72	$105,814.71	$4,064.01	$105,814.71	$0.00	$4,064.01	$105,814.71	$105,814.71	$0.00
3760	VIÁTICOS EN EL EXTRANJERO	$1.00	$3,400.00	$3,401.00	$3,400.00	$1.00	$3,400.00	$0.00	$1.00	$3,400.00	$3,400.00	$0.00
3761	VIÁTICOS INTERNACIONALES	$1.00	$3,400.00	$3,401.00	$3,400.00	$1.00	$3,400.00	$0.00	$1.00	$3,400.00	$3,400.00	$0.00
3790	OTROS SERVICIOS DE TRASLADO Y HOSPEDAJE	$0.00	$4,500.00	$4,500.00	$4,500.00	$0.00	$4,500.00	$0.00	$0.00	$4,500.00	$4,500.00	$0.00
3791	OTROS SERVICIOS DE TRASLADO Y HOSPEDAJE	$0.00	$4,500.00	$4,500.00	$4,500.00	$0.00	$4,500.00	$0.00	$0.00	$4,500.00	$4,500.00	$0.00
3800	**SERVICIOS OFICIALES**	**$425,000.00**	**$4,515,379.14**	**$4,940,379.14**	**$4,925,800.50**	**$14,578.64**	**$4,925,800.50**	**$0.00**	**$14,578.64**	**$4,921,160.50**	**$4,921,160.50**	**$4,640.00**
3810	GASTOS DE CEREMONIAL	$45,000.00	-$7,923.29	$37,076.71	$37,074.81	$1.90	$37,074.81	$0.00	$1.90	$37,074.81	$37,074.81	$0.00
3814	GASTOS DE CEREMONIAL DE LOS TITULARES DE LA	$45,000.00	-$7,923.29	$37,076.71	$37,074.81	$1.90	$37,074.81	$0.00	$1.90	$37,074.81	$37,074.81	$0.00
3820	GASTOS DE ORDEN SOCIAL Y CULTURAL	$380,000.00	$4,523,302.43	$4,903,302.43	$4,888,725.69	$14,576.74	$4,888,725.69	$0.00	$14,576.74	$4,884,085.69	$4,884,085.69	$4,640.00
3821	GASTOS DE ORDEN SOCIAL	$380,000.00	$4,523,302.43	$4,903,302.43	$4,888,725.69	$14,576.74	$4,888,725.69	$0.00	$14,576.74	$4,884,085.69	$4,884,085.69	$4,640.00
3900	**OTROS SERVICIOS GENERALES**	**$758,001.00**	**$937,022.05**	**$1,695,023.05**	**$1,405,022.05**	**$290,001.00**	**$1,405,022.05**	**$0.00**	**$290,001.00**	**$1,405,022.05**	**$1,405,022.05**	**$0.00**
3920	IMPUESTOS Y DERECHOS	$398,000.00	$190,856.51	$588,856.51	$388,856.51	$200,000.00	$388,856.51	$0.00	$200,000.00	$388,856.51	$388,856.51	$0.00
3921	IMPUESTOS Y DERECHOS	$198,000.00	$184,234.51	$382,234.51	$182,234.51	$200,000.00	$182,234.51	$0.00	$200,000.00	$182,234.51	$182,234.51	$0.00
3923	OTROS IMPUESTOS Y DERECHOS	$200,000.00	$6,622.00	$206,622.00	$206,622.00	$0.00	$206,622.00	$0.00	$0.00	$206,622.00	$206,622.00	$0.00
3950	PENAS, MULTAS, ACCESORIOS Y ACTUALIZACIONES	$10,000.00	$10,405.54	$20,405.54	$20,405.54	$0.00	$20,405.54	$0.00	$0.00	$20,405.54	$20,405.54	$0.00
3951	PENAS, MULTAS, ACCESORIOS Y ACTUALIZACIONE	$10,000.00	$10,405.54	$20,405.54	$20,405.54	$0.00	$20,405.54	$0.00	$0.00	$20,405.54	$20,405.54	$0.00
3980	IMPUESTO SOBRE NÓMINAS Y OTROS QUE SE DERI	$350,001.00	$735,760.00	$1,085,761.00	$995,760.00	$90,001.00	$995,760.00	$0.00	$90,001.00	$995,760.00	$995,760.00	$0.00
3981	IMPUESTOS SOBRE NÓMINAS Y OTROS QUE SE DEF	$350,001.00	$735,760.00	$1,085,761.00	$995,760.00	$90,001.00	$995,760.00	$0.00	$90,001.00	$995,760.00	$995,760.00	$0.00
4000	**TRANSFERENCIAS, ASIGNACIONES, SUBSIDIO**	**$5,742,204.00**	**$4,399,085.52**	**$10,141,289.52**	**$10,136,311.22**	**$4,978.30**	**$10,136,311.22**	**$0.00**	**$4,978.30**	**$10,136,311.22**	**$10,136,311.22**	**$0.00**
4100	**TRANSFERENCIAS INTERNAS Y ASIGNACIONES AL SI**	**$250,002.00**	**$42,891.00**	**$292,893.00**	**$292,892.00**	**$1.00**	**$292,892.00**	**$0.00**	**$1.00**	**$292,892.00**	**$292,892.00**	**$0.00**

TESORERÍA MUNICIPAL
ESTADOS UNIDOS MEXICANOS
TABASCO, ZAC.

MUNICIPIO DE TABASCO
ESTADO DE ZACATECAS
Estado del Ejercicio del Presupuesto de Egresos por Capítulo del Gasto Al 31/dic./2023

Usr: supervisor
Rep: rptEstadoPresupuestoEgresos

Fecha y hora de Impresión: 27/feb./2024 01:39 p. m.

Objeto del Gasto		Aprobado	Ampliaciones / (Reducciones)	Presupuesto Vigente	Comprometido	Presupuesto Disponible para Comprometer	Devengado	Comprometido No Devengado	Presupuesto Sin Devengar	Ejercido	Pagado	Cuentas por Pagar Deuda
4160	TRANSFERENCIAS INTERNAS OTORGADAS A ENTIDA	$250,002.00	$42,891.00	$292,893.00	$292,892.00	$1.00	$292,892.00	$0.00	$1.00	$292,892.00	$292,892.00	$0.00
4161	TRANSFERENCIAS INTERNAS OTORGADAS A ENTIDA	$250,002.00	$42,891.00	$292,893.00	$292,892.00	$1.00	$292,892.00	$0.00	$1.00	$292,892.00	$292,892.00	$0.00
4200	**TRANSFERENCIAS AL RESTO DEL SECTOR PÚBLICO**	**$4,500,001.00**	**$3,678,990.80**	**$8,178,991.80**	**$8,178,990.80**	**$1.00**	**$8,178,990.80**	**$0.00**	**$1.00**	**$8,178,990.80**	**$8,178,990.80**	**$0.00**
4240	TRANSFERENCIAS OTORGADAS A ENTIDADES FEDE	$4,500,001.00	$3,678,990.80	$8,178,991.80	$8,178,990.80	$1.00	$8,178,990.80	$0.00	$1.00	$8,178,990.80	$8,178,990.80	$0.00
4244	APORTACIONES PARA ACCIONES	$1,000,001.00	$1,330,000.00	$2,330,001.00	$2,330,000.00	$1.00	$2,330,000.00	$0.00	$1.00	$2,330,000.00	$2,330,000.00	$0.00
4245	APORTACIONES PARA OBRAS	$3,500,000.00	$2,348,990.80	$5,848,990.80	$5,848,990.80	$0.00	$5,848,990.80	$0.00	$0.00	$5,848,990.80	$5,848,990.80	$0.00
4300	**SUBSIDIOS Y SUBVENCIONES**	**$290,000.00**	**$8,526.51**	**$298,526.51**	**$297,884.88**	**$641.63**	**$297,884.88**	**$0.00**	**$641.63**	**$297,884.88**	**$297,884.88**	**$0.00**
4390	OTROS SUBSIDIOS	$290,000.00	$8,526.51	$298,526.51	$297,884.88	$641.63	$297,884.88	$0.00	$641.63	$297,884.88	$297,884.88	$0.00
4392	SUBSIDIO EN EL COBRO DE IMPUESTOS	$250,000.00	$48,526.51	$298,526.51	$297,884.88	$641.63	$297,884.88	$0.00	$641.63	$297,884.88	$297,884.88	$0.00
4394	OTROS SUBSIDIOS	$40,000.00	-$40,000.00	$0.00	$0.00	$0.00	$0.00	$0.00	$0.00	$0.00	$0.00	$0.00
4400	**AYUDAS SOCIALES**	**$702,201.00**	**$524,263.21**	**$1,226,464.21**	**$1,222,129.54**	**$4,334.67**	**$1,222,129.54**	**$0.00**	**$4,334.67**	**$1,222,129.54**	**$1,222,129.54**	**$0.00**
4410	AYUDAS SOCIALES A PERSONAS	$642,201.00	$538,995.21	$1,181,196.21	$1,176,861.54	$4,334.67	$1,176,861.54	$0.00	$4,334.67	$1,176,861.54	$1,176,861.54	$0.00
4411	AYUDAS SOCIALES	$642,201.00	$534,995.21	$1,177,196.21	$1,172,861.54	$4,334.67	$1,172,861.54	$0.00	$4,334.67	$1,172,861.54	$1,172,861.54	$0.00
4412	AYUDA PARA PAGOS DE DEFUNCIÓN	$0.00	$4,000.00	$4,000.00	$4,000.00	$0.00	$4,000.00	$0.00	$0.00	$4,000.00	$4,000.00	$0.00
4430	AYUDAS SOCIALES A INSTITUCIONES DE ENSEÑANZ	$20,000.00	-$20,000.00	$0.00	$0.00	$0.00	$0.00	$0.00	$0.00	$0.00	$0.00	$0.00
4431	AYUDAS SOCIALES A INSTITUCIONES DE ENSEÑANZ	$20,000.00	-$20,000.00	$0.00	$0.00	$0.00	$0.00	$0.00	$0.00	$0.00	$0.00	$0.00
4450	AYUDAS SOCIALES A INSTITUCIONES SIN FINES DE I	$40,000.00	$5,268.00	$45,268.00	$45,268.00	$0.00	$45,268.00	$0.00	$0.00	$45,268.00	$45,268.00	$0.00
4451	APOYO A INSTITUCIONES DIVERSAS	$40,000.00	$5,268.00	$45,268.00	$45,268.00	$0.00	$45,268.00	$0.00	$0.00	$45,268.00	$45,268.00	$0.00
4900	**TRANSFERENCIAS AL EXTERIOR**	**$0.00**	**$144,414.00**	**$144,414.00**	**$144,414.00**	**$0.00**	**$144,414.00**	**$0.00**	**$0.00**	**$144,414.00**	**$144,414.00**	**$0.00**
4930	TRANSFERENCIAS PARA EL SECTOR PRIVADO EXTE	$0.00	$144,414.00	$144,414.00	$144,414.00	$0.00	$144,414.00	$0.00	$0.00	$144,414.00	$144,414.00	$0.00
4933	APORTACIONES O CUOTAS A ORGANISMOS NACION	$0.00	$144,414.00	$144,414.00	$144,414.00	$0.00	$144,414.00	$0.00	$0.00	$144,414.00	$144,414.00	$0.00
5000	**BIENES MUEBLES, INMUEBLES E INTANGIBLES**	**$368,214.00**	**$1,533,129.37**	**$1,901,343.37**	**$1,901,341.89**	**$1.48**	**$1,901,341.89**	**$0.00**	**$1.48**	**$1,901,341.89**	**$1,901,341.89**	**$0.00**
5100	**MOBILIARIO Y EQUIPO DE ADMINISTRACIÓN**	**$335,984.00**	**-$106,133.70**	**$229,850.30**	**$229,849.82**	**$0.48**	**$229,849.82**	**$0.00**	**$0.48**	**$229,849.82**	**$229,849.82**	**$0.00**
5110	MUEBLES DE OFICINA Y ESTANTERÍA	$165,000.00	-$74,701.18	$90,298.82	$90,298.82	$0.00	$90,298.82	$0.00	$0.00	$90,298.82	$90,298.82	$0.00
5111	MOBILIARIO	$135,000.00	-$44,701.18	$90,298.82	$90,298.82	$0.00	$90,298.82	$0.00	$0.00	$90,298.82	$90,298.82	$0.00
5112	EQUIPO DE ADMINISTRACIÓN	$30,000.00	-$30,000.00	$0.00	$0.00	$0.00	$0.00	$0.00	$0.00	$0.00	$0.00	$0.00
5130	BIENES ARTÍSTICOS, CULTURALES Y CIENTÍFICOS	$0.00	$4,916.48	$4,916.48	$4,916.00	$0.48	$4,916.00	$0.00	$0.48	$4,916.00	$4,916.00	$0.00
5131	BIENES ARTÍSTICOS Y CULTURALES	$0.00	$4,916.48	$4,916.48	$4,916.00	$0.48	$4,916.00	$0.00	$0.48	$4,916.00	$4,916.00	$0.00
5150	EQUIPO DE CÓMPUTO Y DE TECNOLOGÍAS DE LA IN	$170,984.00	-$69,360.00	$101,624.00	$101,624.00	$0.00	$101,624.00	$0.00	$0.00	$101,624.00	$101,624.00	$0.00
5151	BIENES INFORMÁTICOS	$170,984.00	-$69,360.00	$101,624.00	$101,624.00	$0.00	$101,624.00	$0.00	$0.00	$101,624.00	$101,624.00	$0.00
5190	OTROS MOBILIARIOS Y EQUIPOS DE ADMINISTRACIÓ	$0.00	$33,011.00	$33,011.00	$33,011.00	$0.00	$33,011.00	$0.00	$0.00	$33,011.00	$33,011.00	$0.00
5191	OTROS MOBILIARIOS Y EQUIPOS DE ADMINISTRACIÓ	$0.00	$33,011.00	$33,011.00	$33,011.00	$0.00	$33,011.00	$0.00	$0.00	$33,011.00	$33,011.00	$0.00
5200	**MOBILIARIO Y EQUIPO EDUCACIONAL Y RECREATIVO**	**$0.00**	**$19,999.00**	**$19,999.00**	**$19,999.00**	**$0.00**	**$19,999.00**	**$0.00**	**$0.00**	**$19,999.00**	**$19,999.00**	**$0.00**
5230	CÁMARAS FOTOGRÁFICAS Y DE VIDEO	$0.00	$19,999.00	$19,999.00	$19,999.00	$0.00	$19,999.00	$0.00	$0.00	$19,999.00	$19,999.00	$0.00
5231	CÁMARAS FOTOGRÁFICAS Y DE VIDEO	$0.00	$19,999.00	$19,999.00	$19,999.00	$0.00	$19,999.00	$0.00	$0.00	$19,999.00	$19,999.00	$0.00

TESORERÍA MUNICIPAL TABASCO, ZAC.

MUNICIPIO DE TABASCO
ESTADO DE ZACATECAS
Estado del Ejercicio del Presupuesto de Egresos por Capítulo del Gasto Al 31/dic./2023

indetec

Usr: supervisor
Rep: rptEstadoPresupuestoEgresos

Fecha y hora de Impresión: 27/feb./2024 01:39 p. m.

Objeto del Gasto		Aprobado	Ampliaciones / (Reducciones)	Presupuesto Vigente	Comprometido	Presupuesto Disponible para Comprometer	Devengado	Comprometido No Devengado	Presupuesto Sin Devengar	Ejercido	Pagado	Cuentas por Pagar Deuda
5300	**EQUIPO E INSTRUMENTAL MÉDICO Y DE LABORATOF**	**$22,229.00**	**-$22,229.00**	**$0.00**	**$0.00**	**$0.00**	**$0.00**	**$0.00**	**$0.00**	**$0.00**	**$0.00**	**$0.00**
5310	EQUIPO MÉDICO Y DE LABORATORIO	$22,229.00	-$22,229.00	$0.00	$0.00	$0.00	$0.00	$0.00	$0.00	$0.00	$0.00	$0.00
5311	EQUIPO MÉDICO Y DE LABORATORIO	$22,229.00	-$22,229.00	$0.00	$0.00	$0.00	$0.00	$0.00	$0.00	$0.00	$0.00	$0.00
5400	**VEHÍCULOS Y EQUIPO DE TRANSPORTE**	**$0.00**	**$1,300,000.00**	**$1,300,000.00**	**$1,300,000.00**	**$0.00**	**$1,300,000.00**	**$0.00**	**$0.00**	**$1,300,000.00**	**$1,300,000.00**	**$0.00**
5410	VEHÍCULOS Y EQUIPO TERRESTRE	$0.00	$1,300,000.00	$1,300,000.00	$1,300,000.00	$0.00	$1,300,000.00	$0.00	$0.00	$1,300,000.00	$1,300,000.00	$0.00
5411	VEHÍCULOS Y EQUIPO TERRESTRE	$0.00	$1,300,000.00	$1,300,000.00	$1,300,000.00	$0.00	$1,300,000.00	$0.00	$0.00	$1,300,000.00	$1,300,000.00	$0.00
5600	**MAQUINARIA, OTROS EQUIPOS Y HERRAMIENTAS**	**$10,000.00**	**$341,493.07**	**$351,493.07**	**$351,493.07**	**$0.00**	**$351,493.07**	**$0.00**	**$0.00**	**$351,493.07**	**$351,493.07**	**$0.00**
5610	MAQUINARIA Y EQUIPO AGROPECUARIO	$0.00	$70,800.00	$70,800.00	$70,800.00	$0.00	$70,800.00	$0.00	$0.00	$70,800.00	$70,800.00	$0.00
5611	MAQUINARIA Y EQUIPO AGROPECUARIO	$0.00	$70,800.00	$70,800.00	$70,800.00	$0.00	$70,800.00	$0.00	$0.00	$70,800.00	$70,800.00	$0.00
5620	MAQUINARIA Y EQUIPO INDUSTRIAL	$10,000.00	-$10,000.00	$0.00	$0.00	$0.00	$0.00	$0.00	$0.00	$0.00	$0.00	$0.00
5621	MAQUINARIA Y EQUIPO INDUSTRIAL	$10,000.00	-$10,000.00	$0.00	$0.00	$0.00	$0.00	$0.00	$0.00	$0.00	$0.00	$0.00
5630	MAQUINARIA Y EQUIPO DE CONSTRUCCIÓN	$0.00	$4,850.00	$4,850.00	$4,850.00	$0.00	$4,850.00	$0.00	$0.00	$4,850.00	$4,850.00	$0.00
5631	MAQUINARIA Y EQUIPO DE CONSTRUCCIÓN	$0.00	$4,850.00	$4,850.00	$4,850.00	$0.00	$4,850.00	$0.00	$0.00	$4,850.00	$4,850.00	$0.00
5650	EQUIPO DE COMUNICACIÓN Y TELECOMUNICACIÓN	$0.00	$32,598.06	$32,598.06	$32,598.06	$0.00	$32,598.06	$0.00	$0.00	$32,598.06	$32,598.06	$0.00
5651	EQUIPOS Y APARATOS DE COMUNICACIONES Y TELI	$0.00	$32,598.06	$32,598.06	$32,598.06	$0.00	$32,598.06	$0.00	$0.00	$32,598.06	$32,598.06	$0.00
5670	HERRAMIENTAS Y MÁQUINAS-HERRAMIENTA	$0.00	$152,545.00	$152,545.00	$152,545.00	$0.00	$152,545.00	$0.00	$0.00	$152,545.00	$152,545.00	$0.00
5671	HERRAMIENTAS	$0.00	$152,545.00	$152,545.00	$152,545.00	$0.00	$152,545.00	$0.00	$0.00	$152,545.00	$152,545.00	$0.00
5690	OTROS EQUIPOS	$0.00	$90,700.01	$90,700.01	$90,700.01	$0.00	$90,700.01	$0.00	$0.00	$90,700.01	$90,700.01	$0.00
5691	OTROS EQUIPOS	$0.00	$90,700.01	$90,700.01	$90,700.01	$0.00	$90,700.01	$0.00	$0.00	$90,700.01	$90,700.01	$0.00
5800	**BIENES INMUEBLES**	**$1.00**	**$0.00**	**$1.00**	**$0.00**	**$1.00**	**$0.00**	**$0.00**	**$1.00**	**$0.00**	**$0.00**	**$0.00**
5810	TERRENOS	$1.00	$0.00	$1.00	$0.00	$1.00	$0.00	$0.00	$1.00	$0.00	$0.00	$0.00
5811	TERRENOS	$1.00	$0.00	$1.00	$0.00	$1.00	$0.00	$0.00	$1.00	$0.00	$0.00	$0.00
6000	**INVERSIÓN PÚBLICA**	**$6,104,567.68**	**$11,401,242.41**	**$17,505,810.09**	**$17,505,805.09**	**$5.00**	**$17,505,805.09**	**$0.00**	**$5.00**	**$16,957,390.07**	**$16,957,390.07**	**$548,415.02**
6100	**OBRA PÚBLICA EN BIENES DE DOMINIO PÚBLICO**	**$3,745,281.68**	**$5,039,637.94**	**$8,784,919.62**	**$8,784,914.62**	**$5.00**	**$8,784,914.62**	**$0.00**	**$5.00**	**$8,570,658.84**	**$8,570,658.84**	**$214,255.78**
6110	EDIFICACIÓN HABITACIONAL	$451,669.00	$143,271.18	$594,940.18	$594,939.18	$1.00	$594,939.18	$0.00	$1.00	$506,681.51	$506,681.51	$88,257.67
6111	EDIFICACIÓN HABITACIONAL POR CONTRATO EN BIE	$451,669.00	$143,271.18	$594,940.18	$594,939.18	$1.00	$594,939.18	$0.00	$1.00	$506,681.51	$506,681.51	$88,257.67
6120	EDIFICACIÓN NO HABITACIONAL	$406,843.51	-$55,619.97	$351,223.54	$351,222.54	$1.00	$351,222.54	$0.00	$1.00	$351,222.54	$351,222.54	$0.00
6121	EDIFICACIÓN NO HABITACIONAL POR CONTRATO EN	$406,843.51	-$55,619.97	$351,223.54	$351,222.54	$1.00	$351,222.54	$0.00	$1.00	$351,222.54	$351,222.54	$0.00
6130	CONSTRUCCIÓN DE OBRAS PARA EL ABASTECIMIEN	$1.00	$0.00	$1.00	$0.00	$1.00	$0.00	$0.00	$1.00	$0.00	$0.00	$0.00
6131	CONSTRUCCIÓN DE OBRAS PARA EL ABASTECIMIEN	$1.00	$0.00	$1.00	$0.00	$1.00	$0.00	$0.00	$1.00	$0.00	$0.00	$0.00
6140	DIVISIÓN DE TERRENOS Y CONSTRUCCIÓN DE OBR	$2,676,767.17	$2,402,466.44	$5,079,233.61	$5,079,232.61	$1.00	$5,079,232.61	$0.00	$1.00	$4,953,234.50	$4,953,234.50	$125,998.11
6141	DIVISIÓN DE TERRENOS Y CONSTRUCCIÓN DE OBR	$2,676,767.17	$2,402,466.44	$5,079,233.61	$5,079,232.61	$1.00	$5,079,232.61	$0.00	$1.00	$4,953,234.50	$4,953,234.50	$125,998.11
6150	CONSTRUCCIÓN DE VÍAS DE COMUNICACIÓN	$1.00	$2,013,623.16	$2,013,624.16	$2,013,623.16	$1.00	$2,013,623.16	$0.00	$1.00	$2,013,623.16	$2,013,623.16	$0.00
6151	CONSTRUCCIÓN DE VÍAS DE COMUNICACIÓN POR C	$1.00	$2,013,623.16	$2,013,624.16	$2,013,623.16	$1.00	$2,013,623.16	$0.00	$1.00	$2,013,623.16	$2,013,623.16	$0.00
6170	INSTALACIONES Y EQUIPAMIENTO EN CONSTRUCCI	$210,000.00	$273,470.00	$483,470.00	$483,470.00	$0.00	$483,470.00	$0.00	$0.00	$483,470.00	$483,470.00	$0.00

TESORERÍA MUNICIPAL
ESTADOS UNIDOS MEXICANOS
TABASCO, ZAC.

MUNICIPIO DE TABASCO
ESTADO DE ZACATECAS
Estado del Ejercicio del Presupuesto de Egresos por Capítulo del Gasto Al 31/dic./2023

indetec

Usr: supervisor
Rep: rptEstadoPresupuestoEgresos

Fecha y hora de Impresión: 27/feb./2024 01:39 p. m.

Objeto del Gasto		Aprobado	Ampliaciones / (Reducciones)	Presupuesto Vigente	Comprometido	Presupuesto Disponible para Comprometer	Devengado	Comprometido No Devengado	Presupuesto Sin Devengar	Ejercido	Pagado	Cuentas por Pagar Deuda
6171	INSTALACIONES Y EQUIPAMIENTO EN CONSTRUCCI	$210,000.00	$273,470.00	$483,470.00	$483,470.00	$0.00	$483,470.00	$0.00	$0.00	$483,470.00	$483,470.00	$0.00
6190	TRABAJOS DE ACABADOS EN EDIFICACIONES Y OTR	$0.00	$262,427.13	$262,427.13	$262,427.13	$0.00	$262,427.13	$0.00	$0.00	$262,427.13	$262,427.13	$0.00
6191	TRABAJOS DE ACABADOS EN EDIFICACIONES Y OTR	$0.00	$262,427.13	$262,427.13	$262,427.13	$0.00	$262,427.13	$0.00	$0.00	$262,427.13	$262,427.13	$0.00
6200	**OBRA PÚBLICA EN BIENES PROPIOS**	**$2,359,286.00**	**$6,361,604.47**	**$8,720,890.47**	**$8,720,890.47**	**$0.00**	**$8,720,890.47**	**$0.00**	**$0.00**	**$8,386,731.23**	**$8,386,731.23**	**$334,159.24**
6220	EDIFICACIÓN NO HABITACIONAL	$2,359,286.00	$4,078,102.66	$6,437,388.66	$6,437,388.66	$0.00	$6,437,388.66	$0.00	$0.00	$6,437,388.66	$6,437,388.66	$0.00
6221	EDIFICACIÓN NO HABITACIONAL POR CONTRATO EN	$2,359,286.00	$4,078,102.66	$6,437,388.66	$6,437,388.66	$0.00	$6,437,388.66	$0.00	$0.00	$6,437,388.66	$6,437,388.66	$0.00
6270	INSTALACIONES Y EQUIPAMIENTO EN CONSTRUCCI	$0.00	$1,150,902.25	$1,150,902.25	$1,150,902.25	$0.00	$1,150,902.25	$0.00	$0.00	$816,743.01	$816,743.01	$334,159.24
6271	INSTALACIONES Y EQUIPAMIENTO POR CONTRATO I	$0.00	$1,150,902.25	$1,150,902.25	$1,150,902.25	$0.00	$1,150,902.25	$0.00	$0.00	$816,743.01	$816,743.01	$334,159.24
6290	TRABAJOS DE ACABADOS EN EDIFICACIONES Y OTR	$0.00	$1,132,599.56	$1,132,599.56	$1,132,599.56	$0.00	$1,132,599.56	$0.00	$0.00	$1,132,599.56	$1,132,599.56	$0.00
6291	TRABAJOS DE ACABADOS EN EDIFICACIONES Y OTR	$0.00	$1,132,599.56	$1,132,599.56	$1,132,599.56	$0.00	$1,132,599.56	$0.00	$0.00	$1,132,599.56	$1,132,599.56	$0.00
	Total	**$65,540,644.00**	**$26,792,309.56**	**$92,332,153.56**	**$89,943,651.41**	**$2,388,502.35**	**$89,943,524.43**	**$126.78**	**$2,388,629.13**	**$88,776,370.50**	**$88,776,370.50**	**$1,167,153.93**

LIC. GILBERTO MARTINEZ ROBLES
PRESIDENTE MUNICIPAL

LIC. EDUC. JULIA HILDA CONTRERAS LOPEZ
SINDICO MUNICIPAL

L.C. SANTIAGO ESPINOZA MURILLO
ENCARGADO DE LA TESORERIA MUNICIPAL

TESORERIA MUNICIPAL
ESTADOS UNIDOS MEXICANOS
TABASCO, ZAC.

MUNICIPIO DE TABASCO
ESTADO DE ZACATECAS
Reporte Analítico del Activo
Del 01/ene./2023 al 31/dic./2023
(Cifras en Pesos)

Usr: supervisor
Rep: rptEstadoAnaliticoDeActivosYPasivos

Fecha y hora de Impresión: 27/feb./2024 01:34 p. m.

Cuenta Contable		Saldo Inicial	Cargos del periodo	Abonos del periodo	Saldo Final	Flujo del Periodo
1000	**ACTIVO**	**$126,674,069.25**	**$204,298,148.74**	**$200,525,980.14**	**$130,446,237.85**	**$3,772,168.60**
1100	**ACTIVO CIRCULANTE**	**$11,527,120.45**	**$175,062,497.25**	**$182,502,820.10**	**$4,086,797.60**	**-$7,440,322.85**
1110	EFECTIVO Y EQUIVALENTES	$10,118,984.67	$92,091,214.62	$98,138,728.29	$4,071,471.00	-$6,047,513.67
1112	BANCOS/TESORERÍA	$10,118,984.67	$92,091,214.62	$98,138,728.29	$4,071,471.00	-$6,047,513.67
1112-01	BBVA BANCOMER	$10,118,984.67	$92,091,214.62	$98,138,728.29	$4,071,471.00	-$6,047,513.67
1112-01-001	0445050316 (CTA. CORRIENTE)	$6,429,351.97	$47,078,044.23	$50,179,309.65	$3,328,086.55	-$3,101,265.42
1112-01-003	0154784898 (OBRAS PUBLICAS)	$6,638.60	$10,567,960.84	$10,571,246.68	$3,352.76	-$3,285.84
1112-01-007	0195325323 (DIF)	$164,770.03	$133,017.25	$133,883.34	$163,903.94	-$866.09
1112-01-031	0110836370 (APOYO EXTRAORDINARIO)	$3,666.08	$0.36	$0.00	$3,666.44	$0.36
1112-01-070	0115454824 (FONDO DE ESTABILIZACION FINANCIERA 2020)	$257,067.10	$14.17	$192,120.00	$64,961.27	-$192,105.83
1112-01-084	0118654700 (INMMUTA 2022)	$3,892.50	$0.10	$3,892.60	$0.00	-$3,892.50
1112-01-086	0119307141 (PDCM 2022)	$5,550.48	$0.10	$5,550.58	$0.00	-$5,550.48
1112-01-087	0119377883 (FONDO DE INVERSION PUBLICA MUNICIPAL)	$3,248,047.91	$240.21	$3,248,288.12	$0.00	-$3,248,047.91
1112-01-088	0119675566 (PROGRAMA CONCURRENCIAS CON MUNICIPIOS 2022)	$0.00	$0.51	$0.51	$0.00	$0.00
1112-01-089	0119841377 (FONDO III 2023)	$0.00	$15,881,971.36	$15,723,856.28	$158,115.08	$158,115.08
1112-01-090	0119841385 (FONDO IV 2023)	$0.00	$15,805,813.84	$15,471,654.12	$334,159.72	$334,159.72
1112-01-091	0119911286 (FONDO DE APROV. DE REGULARIZACION DE VEHICULOS DE PROCED. EXTRANJERA)	$0.00	$1,630,004.21	$1,630,004.21	$0.00	$0.00
1112-01-092	0120245437 (APORTACION DE BENEFICIARIOS PMO 2023)	$0.00	$41,275.75	$41,275.75	$0.00	$0.00
1112-01-093	0120340405 (APORTACION DE BENEFICIARIOS FONDO III 2023)	$0.00	$276,310.34	$276,310.34	$0.00	$0.00
1112-01-094	0120445355 (APORTACION DE BENEFICIARIOS F IV 2023)	$0.00	$13,527.02	$13,527.02	$0.00	$0.00
1112-01-095	0120545252 (PROFIMMEZ 2023)	$0.00	$60,001.83	$44,776.59	$15,225.24	$15,225.24
1112-01-097	0120790362 (PDCM 2023)	$0.00	$100,001.81	$100,001.81	$0.00	$0.00
1112-01-098	0121460919 (CONVENIOS DE DESARROLLO SOCIAL)	$0.00	$503,030.69	$503,030.69	$0.00	$0.00
1120	DERECHOS A RECIBIR EFECTIVO O EQUIVALENTES	$16,135.78	$82,033,959.69	$82,034,768.87	$15,326.60	-$809.18
1122	CUENTAS POR COBRAR A CORTO PLAZO	$0.00	$70,814,181.57	$70,814,181.57	$0.00	$0.00
1122-81	Participaciones	$0.00	$37,732,455.62	$37,732,455.62	$0.00	$0.00
1122-82	Aportaciones	$0.00	$30,411,141.34	$30,411,141.34	$0.00	$0.00
1122-83	Convenios	$0.00	$2,359,343.02	$2,359,343.02	$0.00	$0.00
1122-85	Fondos Distintos de Aportaciones	$0.00	$311,241.59	$311,241.59	$0.00	$0.00
1123	DEUDORES DIVERSOS POR COBRAR A CORTO PLAZO	$3,485.88	$87,439.31	$87,598.43	$3,326.76	-$159.12
1123-01	Gastos a Comprobar	$3,485.88	$87,439.31	$87,598.43	$3,326.76	-$159.12
1123-01-013	SECRETARIA DE FINANZAS	$0.00	$36,560.00	$36,560.00	$0.00	$0.00
1123-01-031	HECTOR MANUEL GARCIA FLORES	$3,516.00	$0.00	$3,516.00	$0.00	-$3,516.00
1123-01-055	SEGURO DE VIDA SINDICALIZADOS	-$0.30	$21,371.90	$21,371.40	$0.20	$0.50
1123-01-061	MA. DE JESUS DURAN RENTERIA	-$3,516.00	$3,516.00	$0.00	$0.00	$3,516.00
1123-01-068	RICARDO GARAY RAMIREZ	$3,486.18	$0.00	$3,486.18	$0.00	-$3,486.18
1123-01-069	ANA CECILIA MARTINEZ VEGA	$0.00	$5,000.00	$5,000.00	$0.00	$0.00
1123-01-070	JORGE CONTRERAS SANTOS	$0.00	$11,614.85	$11,614.85	$0.00	$0.00

TESORERIA MUNICIPAL TABASCO, ZAC.

MUNICIPIO DE TABASCO
ESTADO DE ZACATECAS
Reporte Analítico del Activo
Del 01/ene./2023 al 31/dic./2023
(Cifras en Pesos)

Usr: supervisor
Rep: rptEstadoAnaliticoDeActivosYPasivos

Fecha y hora de Impresión: 27/feb./2024 01:34 p. m.

Cuenta Contable		Saldo Inicial	Cargos del periodo	Abonos del periodo	Saldo Final	Flujo del Periodo
1123-01-071	MARIA DE LOS ANGELES GARCIA MEDELLIN	$0.00	$0.06	$0.00	$0.06	$0.06
1123-01-072	JUAN IGNACIO PADILLA QUEZADA	$0.00	$2,320.00	$2,320.00	$0.00	$0.00
1123-01-073	RAUDEL LEANDRO SANDOVAL	$0.00	$700.00	$700.00	$0.00	$0.00
1123-01-074	GLORIA ANGELICA GARCIA FLORES	$0.00	$30.00	$30.00	$0.00	$0.00
1123-01-075	GILBERTO MARTINEZ ROBLES	$0.00	$3,314.00	$3,000.00	$314.00	$314.00
1123-01-076	MARIA DE LA LUZ VELASCO SANDOVAL	$0.00	$262.50	$0.00	$262.50	$262.50
1123-01-077	SILVIA RIOS	$0.00	$2,750.00	$0.00	$2,750.00	$2,750.00
1124	INGRESOS POR RECUPERAR A CORTO PLAZO	$0.00	$11,034,124.97	$11,034,124.97	$0.00	$0.00
1124-11	Impuestos sobre los ingresos	$0.00	$1,500.00	$1,500.00	$0.00	$0.00
1124-12	Impuestos sobre el patrimonio	$0.00	$3,478,207.82	$3,478,207.82	$0.00	$0.00
1124-13	Impuestos sobre la producción, el consumo y las transacciones	$0.00	$1,623,811.13	$1,623,811.13	$0.00	$0.00
1124-17	Accesorios	$0.00	$23,315.56	$23,315.56	$0.00	$0.00
1124-41	Derechos por el uso, goce, aprovechamiento o explotación de bienes de dominio público	$0.00	$864,676.00	$864,676.00	$0.00	$0.00
1124-43	Derechos por prestación de servicios	$0.00	$3,856,037.55	$3,856,037.55	$0.00	$0.00
1124-44	Otros Derechos	$0.00	$61,184.00	$61,184.00	$0.00	$0.00
1124-51	Productos	$0.00	$235,775.88	$235,775.88	$0.00	$0.00
1124-61	Aprovechamientos	$0.00	$889,617.02	$889,617.02	$0.00	$0.00
1124-61-02	Multas	$0.00	$12,575.00	$12,575.00	$0.00	$0.00
1124-61-09	Otros Aprovechamientos	$0.00	$877,042.02	$877,042.02	$0.00	$0.00
1124-63	Accesorios de Aprovechamientos	$0.00	$0.01	$0.01	$0.00	$0.00
1125	DEUDORES POR ANTICIPOS DE LA TESORERÍA A CORTO PLAZO	$12,000.00	$96,000.00	$96,000.00	$12,000.00	$0.00
1125-01	FONDOS FIJOS	$12,000.00	$96,000.00	$96,000.00	$12,000.00	$0.00
1125-01-004	SANTIAGO ESPINOZA MURILLO	$12,000.00	$96,000.00	$96,000.00	$12,000.00	$0.00
1129	OTROS DERECHOS A RECIBIR EFECTIVO O EQUIVALENTES A CORTO PLAZO	$649.90	$2,213.84	$2,863.90	-$0.16	-$650.06
1129-01	SUBSIDIO PARA EL EMPLEO	$649.90	$2,213.84	$2,863.90	-$0.16	-$650.06
1130	DERECHOS A RECIBIR BIENES O SERVICIOS	$1,392,000.00	$937,322.94	$2,329,322.94	$0.00	-$1,392,000.00
1131	ANTICIPO A PROVEEDORES POR ADQUISICIÓN DE BIENES Y PRESTACIÓN DE SERVICIOS A CORTO PLAZO	$0.00	$19,140.00	$19,140.00	$0.00	$0.00
1131-01	ANTICIPO A PROVEEDORES	$0.00	$19,140.00	$19,140.00	$0.00	$0.00
1131-01-004	ARCELIA GALVAN BAUTISTA	$0.00	$19,140.00	$19,140.00	$0.00	$0.00
1134	ANTICIPO A CONTRATISTAS POR OBRAS PÚBLICAS A CORTO PLAZO	$1,392,000.00	$918,182.94	$2,310,182.94	$0.00	-$1,392,000.00
1134-000246	JESUS EDGAR IVAN ALVARADO BARAJAS	$0.00	$631,760.73	$631,760.73	$0.00	$0.00
1134-001965	AMINTA SOFIA ROMO BRUNEL	$1,392,000.00	$0.00	$1,392,000.00	$0.00	-$1,392,000.00
1134-005239	OBRAS Y PARCHES PLATA DE FRESNILLO, S. DE R.L. DE C.V.	$0.00	$286,422.21	$286,422.21	$0.00	$0.00
1200	**ACTIVO NO CIRCULANTE**	**$115,146,948.80**	**$29,235,651.49**	**$18,023,160.04**	**$126,359,440.25**	**$11,212,491.45**
1230	BIENES INMUEBLES, INFRAESTRUCTURA Y CONSTRUCCIONES EN PROCESO	$111,582,427.01	$27,334,309.57	$16,288,690.51	$122,628,046.07	$11,045,619.06
1231	TERRENOS	$56,889,105.69	$2,016,474.70	$0.00	$58,905,580.39	$2,016,474.70
1231-5811	TERRENOS	$56,889,105.69	$2,016,474.70	$0.00	$58,905,580.39	$2,016,474.70

TESORERIA MUNICIPAL TABASCO, ZAC.

MUNICIPIO DE TABASCO
ESTADO DE ZACATECAS
Reporte Analítico del Activo
Del 01/ene./2023 al 31/dic./2023
(Cifras en Pesos)

Usr: supervisor
Rep: rptEstadoAnaliticoDeActivosYPasivos

Fecha y hora de Impresión: 27/feb./2024 01:34 p. m.

Cuenta Contable		Saldo Inicial	Cargos del periodo	Abonos del periodo	Saldo Final	Flujo del Periodo
1233	EDIFICIOS NO HABITACIONALES	$54,615,441.32	$7,812,029.78	$0.00	$62,427,471.10	$7,812,029.78
1233-5831	EDIFICIOS NO RESIDENCIALES	$54,615,441.32	$7,812,029.78	$0.00	$62,427,471.10	$7,812,029.78
1235	CONSTRUCCIONES EN PROCESO EN BIENES DE DOMINIO PÚBLICO	$0.00	$8,784,914.62	$8,444,660.73	$340,253.89	$340,253.89
1235-1	Edificación Habitacional en Proceso	$0.00	$594,939.18	$506,681.51	$88,257.67	$88,257.67
1235-1-6111	Edificación habitacional en Proceso	$0.00	$594,939.18	$506,681.51	$88,257.67	$88,257.67
1235-2	Edificación no Habitacional en Proceso	$0.00	$351,222.54	$351,222.54	$0.00	$0.00
1235-2-6121	Edificación no habitacional en Proceso	$0.00	$351,222.54	$351,222.54	$0.00	$0.00
1235-4	División de Terrenos y Construcción de Obras de Urbanización en Proceso	$0.00	$5,079,232.61	$4,827,236.39	$251,996.22	$251,996.22
1235-4-6141	División de Terrenos y Construcción de Obras de Urbanización en Proceso	$0.00	$5,079,232.61	$4,827,236.39	$251,996.22	$251,996.22
1235-5	Construcción de Vías de Comunicación en Proceso	$0.00	$2,013,623.16	$2,013,623.16	$0.00	$0.00
1235-5-6151	Construcción de Vías de Comunicación en Proceso	$0.00	$2,013,623.16	$2,013,623.16	$0.00	$0.00
1235-7	Instalaciones y Equipamiento en Construcciones en Proceso	$0.00	$483,470.00	$483,470.00	$0.00	$0.00
1235-7-6171	INSTALACIONES Y EQUIPAMIENTO EN CONSTRUCCIONES	$0.00	$483,470.00	$483,470.00	$0.00	$0.00
1235-9	Trabajos de Acabados en Edificaciones y Otros Trabajos Especializados en Proceso	$0.00	$262,427.13	$262,427.13	$0.00	$0.00
1235-9-6191	TRABAJOS DE ACABADOS EN EDIFICACIONES Y OTROS TRABAJOS ESPECIALIZADOS POR CONTRATO EN BIENES DE DOMINIO PÚBLICO	$0.00	$262,427.13	$262,427.13	$0.00	$0.00
1236	CONSTRUCCIONES EN PROCESO EN BIENES PROPIOS	$0.00	$8,720,890.47	$7,766,149.78	$954,740.69	$954,740.69
1236-2	Edificación no Habitacional en Proceso	$0.00	$6,437,388.66	$6,437,388.66	$0.00	$0.00
1236-2-6221	Edificación no Habitacional en Proceso	$0.00	$6,437,388.66	$6,437,388.66	$0.00	$0.00
1236-7	Instalaciones y Equipamiento en Construcciones en Proceso	$0.00	$1,150,902.25	$196,161.56	$954,740.69	$954,740.69
1236-7-6271	INSTALACIONES Y EQUIPAMIENTO POR CONTRATO EN CONSTRUCCIONES EN BIENES PROPIOS	$0.00	$1,150,902.25	$196,161.56	$954,740.69	$954,740.69
1236-9	Trabajos de Acabados en Edificaciones y Otros Trabajos Especializados en Proceso	$0.00	$1,132,599.56	$1,132,599.56	$0.00	$0.00
1236-9-6291	TRABAJOS DE ACABADOS EN EDIFICACIONES Y OTROS TRABAJOS ESPECIALIZADOS	$0.00	$1,132,599.56	$1,132,599.56	$0.00	$0.00
1239	OTROS BIENES INMUEBLES	$77,880.00	$0.00	$77,880.00	$0.00	-$77,880.00
1239-5891	OTROS BIENES INMUEBLES	$77,880.00	$0.00	$77,880.00	$0.00	-$77,880.00
1240	BIENES MUEBLES	$9,952,620.88	$1,901,341.92	$0.00	$11,853,962.80	$1,901,341.92
1241	MOBILIARIO Y EQUIPO DE ADMINISTRACION	$1,938,989.68	$224,933.82	$0.00	$2,163,923.50	$224,933.82
1241-1	Muebles de Oficina y Estantería	$805,555.43	$90,298.82	$0.00	$895,854.25	$90,298.82
1241-1-5111	MOBILIARIO	$767,985.84	$90,298.82	$0.00	$858,284.66	$90,298.82
1241-1-5112	EQUIPO DE ADMINISTRACION	$37,569.59	$0.00	$0.00	$37,569.59	$0.00
1241-2	Muebles, Excepto de Oficina y Estantería	$64,637.24	$0.00	$0.00	$64,637.24	$0.00
1241-2-5121	Muebles, excepto de oficina y estantería	$64,637.24	$0.00	$0.00	$64,637.24	$0.00
1241-3	Equipo de Cómputo y de Tecnologías de la Información	$821,928.12	$101,624.00	$0.00	$923,552.12	$101,624.00
1241-3-5151	BIENES INFORMATICOS	$821,928.12	$101,624.00	$0.00	$923,552.12	$101,624.00
1241-9	Otros Mobiliarios y Equipos de Administración	$246,868.89	$33,011.00	$0.00	$279,879.89	$33,011.00

TESORERIA MUNICIPAL TABASCO, ZAC.

MUNICIPIO DE TABASCO
ESTADO DE ZACATECAS
Reporte Analítico del Activo
Del 01/ene./2023 al 31/dic./2023
(Cifras en Pesos)

Usr: supervisor
Rep: rptEstadoAnaliticoDeActivosYPasivos

Fecha y hora de Impresión: 27/feb./2024 01:34 p. m.

Cuenta Contable		Saldo Inicial	Cargos del periodo	Abonos del periodo	Saldo Final	Flujo del Periodo
1241-9-5191	OTRAS MOBILIARIOS Y EQUIPOS DE ADMINISTRACION	$246,868.89	$33,011.00	$0.00	$279,879.89	$33,011.00
1242	MOBILIARIO Y EQUIPO EDUCACIONAL Y RECREATIVO	$39,883.76	$19,999.00	$0.00	$59,882.76	$19,999.00
1242-1	Equipos y Aparatos Audiovisuales	$17,060.00	$0.00	$0.00	$17,060.00	$0.00
1242-1-5211	EQUIPO EDUCACIONAL Y RECREATIVO	$19,060.00	$0.00	$0.00	$19,060.00	$0.00
1242-1-5231	MOBILIARIO Y EQUIPO EDUCACIONAL Y RECREATIVO	-$2,000.00	$0.00	$0.00	-$2,000.00	$0.00
1242-3	Cámaras Fotográficas y de Video	$22,823.76	$19,999.00	$0.00	$42,822.76	$19,999.00
1242-3-5231	Cámaras Fotográficas y de video	$22,823.76	$19,999.00	$0.00	$42,822.76	$19,999.00
1243	EQUIPO E INSTRUMENTAL MÉDICO Y DE LABORATORIO	$800.00	$0.00	$0.00	$800.00	$0.00
1243-1	Equipo Médico y de Laboratorio	$800.00	$0.00	$0.00	$800.00	$0.00
1243-1-5311	EQUIPO MEDICO Y DE LABORATORIO	$800.00	$0.00	$0.00	$800.00	$0.00
1244	VEHÍCULOS Y EQUIPO DE TRANSPORTE	$5,980,602.08	$1,300,000.00	$0.00	$7,280,602.08	$1,300,000.00
1244-1	vehículos y equipo terrestre	$5,958,202.08	$1,300,000.00	$0.00	$7,258,202.08	$1,300,000.00
1244-1-5411	AUTOMOVILES Y EQUIPO TERRESTRE	$5,958,202.08	$1,300,000.00	$0.00	$7,258,202.08	$1,300,000.00
1244-9	Otros Equipos de Transporte	$22,400.00	$0.00	$0.00	$22,400.00	$0.00
1244-9-5491	OTROS EQUIPOS DE TRANSPORTE	$22,400.00	$0.00	$0.00	$22,400.00	$0.00
1245	EQUIPO DE DEFENSA Y SEGURIDAD	$43,580.00	$0.00	$0.00	$43,580.00	$0.00
1245-5511	EQUIPO DE SEGURIDAD PUBLICA	$43,580.00	$0.00	$0.00	$43,580.00	$0.00
1246	MAQUINARIA, OTROS EQUIPOS Y HERRAMIENTAS	$1,928,294.36	$351,493.10	$0.00	$2,279,787.46	$351,493.10
1246-1	Maquinaria y Equipo Agropecuario	$40,000.00	$70,800.00	$0.00	$110,800.00	$70,800.00
1246-1-5611	MAQUINARIA Y EQUIPO AGROPECUARIO	$40,000.00	$70,800.00	$0.00	$110,800.00	$70,800.00
1246-2	Maquinaria y Equipo Industrial	$139,493.45	$0.00	$0.00	$139,493.45	$0.00
1246-2-5621	MAQUINARIA Y EQUIPO INDUSTRIAL	$139,493.45	$0.00	$0.00	$139,493.45	$0.00
1246-3	Maquinaria y Equipo de Construcción	$1,206,850.00	$4,850.00	$0.00	$1,211,700.00	$4,850.00
1246-3-5631	MAQUINARIA Y EQUIPO DE CONSTRUCCION	$1,206,850.00	$4,850.00	$0.00	$1,211,700.00	$4,850.00
1246-4	Sistemas de Aire Acondicionado, Calefacción y de Refrigeración Industrial y Comercial	$78,729.60	$0.00	$0.00	$78,729.60	$0.00
1246-4-5641	SISTEMAS DE AIRE ACONDICIONADO, CALEFACION DE REFRIGERACION	$78,729.60	$0.00	$0.00	$78,729.60	$0.00
1246-5	Equipo de Comunicación y Telecomunicación	$85,663.78	$32,598.09	$0.00	$118,261.87	$32,598.09
1246-5-5651	EQUIPOS Y APARATOS DE COMUNICACION Y TELECOMUNICACION	$85,663.78	$32,598.09	$0.00	$118,261.87	$32,598.09
1246-6	Equipos de Generación Eléctrica, Aparatos y Accesorios Eléctricos	$3,500.00	$0.00	$0.00	$3,500.00	$0.00
1246-6-5661	MAQUINARIA Y EQUIPO ELECTRICO Y ELECTRONICO	$3,500.00	$0.00	$0.00	$3,500.00	$0.00
1246-7	Herramientas y Máquinas-Herramienta	$273,560.73	$152,545.00	$0.00	$426,105.73	$152,545.00
1246-7-5671	HERRAMIENTAS	$273,560.73	$152,545.00	$0.00	$426,105.73	$152,545.00
1246-9	Otros Equipos	$100,496.80	$90,700.01	$0.00	$191,196.81	$90,700.01
1246-9-5691	OTROS EQUIPOS	$100,496.80	$90,700.01	$0.00	$191,196.81	$90,700.01
1247	COLECCIONES, OBRAS DE ARTE Y OBJETOS VALIOSOS	$20,471.00	$4,916.00	$0.00	$25,387.00	$4,916.00
1247-1	Bienes Artisticos, Culturales y Cientificos	$20,471.00	$4,916.00	$0.00	$25,387.00	$4,916.00
1247-1-5131	BIENES ARTISTICOS Y CULTURALES	$20,471.00	$4,916.00	$0.00	$25,387.00	$4,916.00
1250	ACTIVOS INTANGIBLES	$36,274.62	$0.00	$0.00	$36,274.62	$0.00
1251	SOFTWARE	$36,274.62	$0.00	$0.00	$36,274.62	$0.00

TESORERIA MUNICIPAL TABASCO, ZAC.

MUNICIPIO DE TABASCO
ESTADO DE ZACATECAS
Reporte Analítico del Activo
Del 01/ene./2023 al 31/dic./2023
(Cifras en Pesos)

Usr: supervisor
Rep: rptEstadoAnaliticoDeActivosYPasivos

Fecha y hora de Impresión: 27/feb./2024 01:34 p. m.

Cuenta Contable		Saldo Inicial	Cargos del periodo	Abonos del periodo	Saldo Final	Flujo del Periodo
1251-5911	software	$36,274.62	$0.00	$0.00	$36,274.62	$0.00
1260	DEPRECIACIÓN, DETERIORO Y AMORTIZACIÓN ACUMULADA DE BIENES	-$6,424,373.71	$0.00	$1,734,469.53	-$8,158,843.24	-$1,734,469.53
1261	DEPRECIACIÓN ACUMULADA DE BIENES INMUEBLES	-$600,412.20	$0.00	$652,697.89	-$1,253,110.09	-$652,697.89
1261-3	Depreciación Acumulada de Edificios no Habitacionales.	-$600,412.20	$0.00	$652,697.89	-$1,253,110.09	-$652,697.89
1261-3-5831	Depreciación Acumulada de Edificios no Habitacionales.	-$600,412.20	$0.00	$652,697.89	-$1,253,110.09	-$652,697.89
1263	DEPRECIACIÓN ACUMULADA DE BIENES MUEBLES	-$5,823,933.47	$0.00	$1,081,768.01	-$6,905,701.48	-$1,081,768.01
1263-1	Depreciación Acumulada de Mobiliario y Equipo de Administración.	-$956,564.37	$0.00	$259,317.47	-$1,215,881.84	-$259,317.47
1263-1-5111	Depreciación Acumulada de Mobiliario y Equipo de administración	-$223,647.47	$0.00	$79,768.41	-$303,415.88	-$79,768.41
1263-1-5112	Depreciación Acumulada de Mobiliario y Equipo de administración	-$175.00	$0.00	$210.00	-$385.00	-$210.00
1263-1-5121	Depreciación Acumulada de Mobiliario y Equipo de administración	-$25,095.25	$0.00	$6,463.72	-$31,558.97	-$6,463.72
1263-1-5131	Depreciación Acumulada de Mobiliario y Equipo de administración	-$170.60	$0.00	$2,497.66	-$2,668.26	-$2,497.66
1263-1-5151	Depreciación Acumulada de Mobiliario y Equipo de administración	-$594,723.00	$0.00	$144,917.66	-$739,640.66	-$144,917.66
1263-1-5191	Depreciación Acumulada de Mobiliario y Equipo de administración	-$112,753.05	$0.00	$25,460.02	-$138,213.07	-$25,460.02
1263-2	Depreciación Acumulada de Mobiliario y Equipo Educacional y Recreativo.	-$35,431.77	$0.00	$5,555.62	-$40,987.39	-$5,555.62
1263-2-5211	Depreciación Acumulada de Mobiliario y Equipo Educacional y Recreativo.	-$17,056.00	$0.00	$0.00	-$17,056.00	$0.00
1263-2-5231	Depreciación Acumulada de Mobiliario y Equipo Educacional y Recreativo.	-$18,375.77	$0.00	$5,555.62	-$23,931.39	-$5,555.62
1263-3	Depreciación Acumulada de Instrumental Médico y de Laboratorio.	-$799.00	$0.00	$0.00	-$799.00	$0.00
1263-3-5311	Depreciación Acumulada de Instrumental Médico y de Laboratorio	-$799.00	$0.00	$0.00	-$799.00	$0.00
1263-4	Depreciación Acumulada de Equipo de Transporte.	-$3,909,973.19	$0.00	$679,927.77	-$4,589,900.96	-$679,927.77
1263-4-5411	Depreciación Acumulada de Equipo de Transporte.	-$3,887,576.19	$0.00	$679,927.77	-$4,567,503.96	-$679,927.77
1263-4-5491	Depreciación Acumulada de Equipo de Transporte.	-$22,397.00	$0.00	$0.00	-$22,397.00	$0.00
1263-5	Depreciación Acumulada de Equipo de Defensa y Seguridad.	-$37.40	$0.00	$4.36	-$41.76	-$4.36
1263-5-5511	Depreciación Acumulada de Equipo de Defensa y Seguridad.	-$37.40	$0.00	$4.36	-$41.76	-$4.36
1263-6	Depreciación Acumulada de Maquinaria, otros Equipos y Herramientas.	-$921,127.74	$0.00	$136,962.79	-$1,058,090.53	-$136,962.79
1263-6-5611	Depreciación Acumulada de Maquinaria, otros Equipos y Herramientas.	-$28,000.00	$0.00	$6,316.68	-$34,316.68	-$6,316.68
1263-6-5621	Depreciación Acumulada de Maquinaria, otros Equipos y Herramientas.	-$102,212.08	$0.00	$4,949.35	-$107,161.43	-$4,949.35
1263-6-5631	Depreciación Acumulada de Maquinaria, otros Equipos y Herramientas.	-$630,053.11	$0.00	$50,839.20	-$680,892.31	-$50,839.20
1263-6-5641	Depreciación Acumulada de Maquinaria, otros Equipos y Herramientas.	-$9,469.36	$0.00	$7,873.16	-$17,342.52	-$7,873.16
1263-6-5651	Depreciación Acumulada de Maquinaria, otros Equipos y Herramientas.	-$34,538.13	$0.00	$10,291.97	-$44,830.10	-$10,291.97
1263-6-5661	Depreciación Acumulada de Maquinaria, otros Equipos y Herramientas.	-$2,450.00	$0.00	$350.00	-$2,800.00	-$350.00
1263-6-5671	Depreciación Acumulada de Maquinaria, otros Equipos y Herramientas.	-$94,735.87	$0.00	$40,067.23	-$134,803.10	-$40,067.23
1263-6-5691	Depreciación Acumulada de Maquinaria, otros Equipos y Herramientas.	-$19,669.19	$0.00	$16,275.20	-$35,944.39	-$16,275.20

TESORERIA MUNICIPAL
TABASCO, ZAC.

MUNICIPIO DE TABASCO
ESTADO DE ZACATECAS
Reporte Analítico del Activo
Del 01/ene./2023 al 31/dic./2023
(Cifras en Pesos)

Usr: supervisor
Rep: rptEstadoAnaliticoDeActivosYPasivos

Fecha y hora de Impresión: 27/feb./2024 01:34 p. m.

Cuenta Contable		Saldo Inicial	Cargos del periodo	Abonos del periodo	Saldo Final	Flujo del Periodo
1265	AMORTIZACIÓN ACUMULADA DE ACTIVOS INTANGIBLES	-$28.04	$0.00	$3.63	-$31.67	-$3.63
1265-1	Amortización Acumulada de Software.	-$28.04	$0.00	$3.63	-$31.67	-$3.63
1265-1-5911	Amortización Acumulada de Software.	-$28.04	$0.00	$3.63	-$31.67	-$3.63

"Bajo protesta de decir verdad declaramos que los Estados Financieros y sus notas, son razonablemente correctos y son responsabilidad del emisor".

LIC. GILBERTO MARTINEZ ROBLES
PRESIDENTE MUNICIPAL

LIC. EDUC. JULIA HILDA CONTRERAS LOPEZ
SINDICO MUNICIPAL

L.C. SANTIAGO ESPINOZA MURILLO
ENCARGADO DE LA TESORERIA MUNICIPAL

TESORERIA MUNICIPAL
ESTADOS UNIDOS MEXICANOS
TABASCO, ZAC.

MUNICIPIO DE TABASCO
ESTADO DE ZACATECAS
Reporte Analítico del Pasivo
Del 01/ene./2023 al 31/dic./2023

Usr: supervisor
Rep: rptEstadoAnaliticoDeActivosYPasivos

Fecha y hora de Impresión: 27/feb./2024 01:35 p. m.

Cuenta Contable		Saldo Inicial	Cargos del periodo	Abonos del periodo	Saldo Final	Flujo del Periodo
2000	**PASIVO**	**$1,226,977.31**	**$93,041,761.53**	**$93,688,391.01**	**$1,873,606.79**	**$646,629.48**
2100	**PASIVO CIRCULANTE**	**$1,226,977.31**	**$93,041,761.53**	**$93,688,391.01**	**$1,873,606.79**	**$646,629.48**
2110	CUENTAS POR PAGAR A CORTO PLAZO	$1,188,882.55	$92,738,146.88	$93,422,871.12	$1,873,606.79	$684,724.24
2111	SERVICIOS PERSONALES POR PAGAR A CORTO PLAZO	$423,262.87	$34,899,054.64	$34,990,218.30	$514,426.53	$91,163.66
2111-1	Remuneración por pagar al Personal de carácter permanente a CP	$0.00	$24,826,519.06	$24,826,519.06	$0.00	$0.00
2111-1-1111	DIETAS	$0.00	$1,452,716.64	$1,452,716.64	$0.00	$0.00
2111-1-1131	Remuneración por pagar al Personal de carácter permanente a CP	$0.00	$23,373,802.42	$23,373,802.42	$0.00	$0.00
2111-2	Remuneración por pagar al Personal de carácter transitorio a CP	$0.00	$514,378.23	$514,378.23	$0.00	$0.00
2111-2-1211	Remuneración por pagar al Personal de carácter transitorio a CP	$0.00	$514,378.23	$514,378.23	$0.00	$0.00
2111-3	Remuneraciones Adicionales y Especiales por Pagar a CP	$0.00	$4,323,049.88	$4,326,538.62	$3,488.74	$3,488.74
2111-3-1311	Remuneraciones Adicionales y Especiales por Pagar a CP	$0.00	$47,200.00	$47,200.00	$0.00	$0.00
2111-3-1321	Remuneraciones Adicionales y Especiales por Pagar a CP	$0.00	$657,126.75	$657,126.75	$0.00	$0.00
2111-3-1322	Remuneraciones Adicionales y Especiales por Pagar a CP	$0.00	$3,408,589.87	$3,412,078.61	$3,488.74	$3,488.74
2111-3-1331	Remuneraciones Adicionales y Especiales por Pagar a CP	$0.00	$26,733.26	$26,733.26	$0.00	$0.00
2111-3-1341	Remuneraciones Adicionales y Especiales por Pagar a CP	$0.00	$183,400.00	$183,400.00	$0.00	$0.00
2111-4	Seguridad Social y Seguros por pagar a CP	$423,262.87	$4,321,928.09	$4,409,603.01	$510,937.79	$87,674.92
2111-4-1412	Seguridad Social y Seguros por pagar a CP	$195,436.23	$2,677,894.84	$2,715,878.18	$233,419.57	$37,983.34
2111-4-1432	Seguridad Social y Seguros por pagar a CP	$227,826.64	$1,622,661.65	$1,672,353.23	$277,518.22	$49,691.58
2111-4-1441	Seguridad Social y Seguros por pagar a CP	$0.00	$21,371.60	$21,371.60	$0.00	$0.00
2111-5	Otras prestaciones sociales y económicas por pagar a CP	$0.00	$743,979.38	$743,979.38	$0.00	$0.00
2111-5-1521	INDEMNIZACIONES POR ACCIDENTES EN EL TRABAJO	$0.00	$29,573.35	$29,573.35	$0.00	$0.00
2111-5-1523	LAUDOS LABORALES	$0.00	$406,166.00	$406,166.00	$0.00	$0.00
2111-5-1531	Otras prestaciones sociales y económicas por pagar a CP	$0.00	$91,088.57	$91,088.57	$0.00	$0.00
2111-5-1532	ANTIGÜEDAD	$0.00	$87,151.48	$87,151.48	$0.00	$0.00
2111-5-1596	BONO DE DESPENSA	$0.00	$129,999.98	$129,999.98	$0.00	$0.00
2111-6	Estímulos a servidores públicos por pagar a CP	$0.00	$169,200.00	$169,200.00	$0.00	$0.00
2111-6-1711	Estímulos a servidores públicos por pagar a CP	$0.00	$169,200.00	$169,200.00	$0.00	$0.00
2112	PROVEEDORES POR PAGAR A CORTO PLAZO	$119,201.02	$26,333,962.22	$26,322,562.57	$107,801.37	-$11,399.65
2112-1	Deudas por Adquisición de Bienes y Contratación de Servicios por Pagar a CP	$19,201.02	$24,332,620.33	$24,421,220.68	$107,801.37	$88,600.35
2112-1-000001	PEDRO SAMUEL ORTEGA NUÑEZ	$0.00	$21,100.40	$21,100.40	$0.00	$0.00
2112-1-000002	JUDITH LUEVANO LARA	$0.00	$237,606.78	$237,606.78	$0.00	$0.00
2112-1-000004	VIOLETA AZAREL REYNA LOPEZ DE NAVA	$0.00	$3,300.00	$3,300.00	$0.00	$0.00
2112-1-000005	HECTOR MANUEL GARCIA FLORES	$7,367.00	$178,521.37	$171,154.37	$0.00	-$7,367.00
2112-1-000006	PINTASOL, SA DE CV.	$0.00	$49,377.50	$49,377.50	$0.00	$0.00
2112-1-000007	JUAN CARLOS MARTINEZ CAMACHO	$0.00	$15,256.10	$15,256.10	$0.00	$0.00
2112-1-000009	FELIPE VIZCAINO OROZCO	$1,833.01	$382,091.33	$380,258.32	$0.00	-$1,833.01
2112-1-000011	DISTRIBUMEZ, SA DE CV.	$0.00	$281,730.53	$281,730.53	$0.00	$0.00
2112-1-000012	VICTOR HUGO MURILLO MARTINEZ	$0.00	$16,077.60	$16,077.60	$0.00	$0.00
2112-1-000015	ANA DEL SOCORRO MEDINA AVELAR	$5,901.00	$222,694.00	$216,793.00	$0.00	-$5,901.00

TESORERIA MUNICIPAL TABASCO, ZAC.

MUNICIPIO DE TABASCO
ESTADO DE ZACATECAS
Reporte Analítico del Pasivo
Del 01/ene./2023 al 31/dic./2023

Usr: supervisor
Rep: rptEstadoAnaliticoDeActivosYPasivos

Fecha y hora de Impresión: 27/feb./2024 01:35 p. m.

Cuenta Contable		Saldo Inicial	Cargos del periodo	Abonos del periodo	Saldo Final	Flujo del Periodo
2112-1-000022	SALVADOR GARAY AVILA	$0.00	$408,228.04	$408,228.04	$0.00	$0.00
2112-1-000023	ANTONIO FRAUSTO MARQUEZ	$0.00	$107,376.85	$107,376.85	$0.00	$0.00
2112-1-000025	DANIEL RODRIGUEZ MORALES	$0.00	$118,422.90	$118,422.90	$0.00	$0.00
2112-1-000027	CFE SUMINISTRADOR DE SERVICIOS BASICOS	$0.00	$326,804.67	$326,804.67	$0.00	$0.00
2112-1-000028	TELEFONOS DE MEXICO S.A.B. DE C.V.	$0.00	$77,257.00	$77,257.00	$0.00	$0.00
2112-1-000039	IGNACIO FIGUEROA LOPEZ	$0.00	$24,940.00	$24,940.00	$0.00	$0.00
2112-1-000040	REFACCIONARIA NUEVA, S.A. DE C.V.	$0.00	$27,354.69	$27,354.69	$0.00	$0.00
2112-1-000041	REFACCIONARIA LOS COMERCIALES, S.A. DE C.V.	$0.00	$8,298.01	$8,298.01	$0.00	$0.00
2112-1-000043	SAUL ROMERO PEREZ	$0.00	$23,200.00	$23,200.00	$0.00	$0.00
2112-1-000048	EQUIPOS PARA GAS DEL GUADIANA, S.A. DE C.V.	$0.00	$33,994.34	$33,994.34	$0.00	$0.00
2112-1-000049	SECRETARIA DE FINANZAS	$0.00	$168,085.00	$168,085.00	$0.00	$0.00
2112-1-000055	MARIA DE LOS ANGELES GARCIA MEDELLIN	$0.00	$20,346.40	$20,346.40	$0.00	$0.00
2112-1-000057	MARIA DE LA LUZ VELASCO SANDOVAL	$0.00	$122,565.60	$122,565.78	$0.18	$0.18
2112-1-000059	OSCAR MEDINA JIMENEZ	$0.00	$3,584,720.78	$3,584,720.78	$0.00	$0.00
2112-1-000060	LAURA EDITH CASAS ORTEGA	$0.00	$900.02	$900.02	$0.00	$0.00
2112-1-000061	ISAIAS PACHECO ALMARAZ	$0.00	$18,196.92	$18,196.92	$0.00	$0.00
2112-1-000063	RADIOMOVIL DIPSA, S.A. DE C.V.	$0.00	$16,999.00	$16,999.00	$0.00	$0.00
2112-1-000071	J. JESUS ARECHIGA CONTRERAS	$0.00	$23,546.00	$23,546.00	$0.00	$0.00
2112-1-000076	OFELIA GUTIERREZ MORENO	$0.00	$27,840.00	$27,840.00	$0.00	$0.00
2112-1-000078	RUBEN SANCHEZ FLORES	$0.00	$7,115.00	$7,115.00	$0.00	$0.00
2112-1-000084	SALVADOR GARAY RUIZ	$0.00	$205,668.00	$205,668.00	$0.00	$0.00
2112-1-000088	BBVA BANCOMER, S.A.	$0.00	$108,732.35	$108,732.35	$0.00	$0.00
2112-1-000090	MANUEL MARTINEZ AVILA	$0.00	$18,650.09	$18,650.09	$0.00	$0.00
2112-1-000094	DOMINGO VELASCO LOPEZ	$0.00	$7,160.00	$7,160.00	$0.00	$0.00
2112-1-000107	RAUDEL LEANDRO SANDOVAL	$0.00	$153,047.04	$153,047.04	$0.00	$0.00
2112-1-000108	SILVIA RIOS	$0.00	$14,500.00	$14,500.00	$0.00	$0.00
2112-1-000115	OFELIA GARCIA JOAQUIN	$0.00	$3,505.40	$3,505.40	$0.00	$0.00
2112-1-000120	IVETTE OROZCO RODRIGUEZ	$0.00	$14,935.00	$14,935.00	$0.00	$0.00
2112-1-000145	MARCO ANTONIO GUTIERREZ MORENO	$0.00	$6,960.00	$6,960.00	$0.00	$0.00
2112-1-000158	VOLVER A LA VIDA, CLINICA PARA PREVENCION Y TRATAMIENTO DE ADICCIONES, A.C.	$0.00	$12,600.00	$12,600.00	$0.00	$0.00
2112-1-000162	COMUNICACION INSTANTANEA, S.A. DE C.V.	$0.00	$48,720.00	$48,720.00	$0.00	$0.00
2112-1-000167	RODRIGO GARAY GLADIN	$4,100.00	$311,130.00	$307,030.00	$0.00	-$4,100.00
2112-1-000176	AGUSTIN DE JESUS GUERRERO HERRERA	$0.00	$3,700.40	$3,700.40	$0.00	$0.00
2112-1-000196	LUIS YADER PALMA CASTRO	$0.00	$19,916.04	$19,916.04	$0.00	$0.00
2112-1-000197	JOSE RINCON MURILLO	$0.00	$359,395.00	$359,395.00	$0.00	$0.00
2112-1-000203	JORGE ARMANDO ROMERO TREJO	$0.00	$97,823.92	$97,823.99	$0.07	$0.07
2112-1-000204	SISTEMA DE AGUA POTABLE, ALCANTARILLADO Y SANEAMIENTO DE TABASCO, ZACATECAS	$0.00	$778,710.42	$778,710.42	$0.00	$0.00
2112-1-000207	BERTHA MUÑOZ GUERRERO	$0.00	$19,411.44	$19,411.44	$0.00	$0.00
2112-1-000211	AUTOPARTES RAMON, S.A. DE C.V.	$0.00	$1,350.00	$1,350.00	$0.00	$0.00
2112-1-000212	DISTRIBUIDORA DE HULES AUTOMOTRICES, S.A. DE C.V.	$0.00	$300.00	$300.00	$0.00	$0.00

TESORERIA MUNICIPAL TABASCO, ZAC.

MUNICIPIO DE TABASCO
ESTADO DE ZACATECAS
Reporte Analítico del Pasivo
Del 01/ene./2023 al 31/dic./2023

Usr: supervisor
Rep: rptEstadoAnaliticoDeActivosYPasivos

Fecha y hora de Impresión: 27/feb./2024 01:35 p. m.

Cuenta Contable		Saldo Inicial	Cargos del periodo	Abonos del periodo	Saldo Final	Flujo del Periodo
2112-1-000213	JOSE JUAN LLAMAS SALDIVAR	$0.00	$14,071.64	$14,071.64	$0.00	$0.00
2112-1-000217	JORGE SORIANO ROBLES	$0.00	$13,117.96	$13,117.96	$0.00	$0.00
2112-1-000218	JUAN RODRIGUEZ VALDEZ	$0.00	$122,960.00	$122,960.00	$0.00	$0.00
2112-1-000222	MARIA DEL ROSARIO MARQUEZ MURO	$0.00	$10,324.00	$10,324.00	$0.00	$0.00
2112-1-000246	JESUS EDGAR IVAN ALVARADO BARAJAS	$0.00	$238,496.00	$238,496.00	$0.00	$0.00
2112-1-000253	JAVIER LEDESMA ACERO	$0.00	$15,597.24	$15,597.24	$0.00	$0.00
2112-1-000257	MARIA DE LOURDES RODRIGUEZ BAUTISTA	$0.00	$272.60	$272.60	$0.00	$0.00
2112-1-000272	RICARDO GARAY RAMIREZ	$0.00	$22,085.85	$22,085.85	$0.00	$0.00
2112-1-000281	SISTEMA ESTATAL PARA EL DESARROLLO INTEGRAL DE LA FAMILIA	$0.00	$91,685.00	$91,685.00	$0.00	$0.00
2112-1-000289	CAMIONERA DEL CENTRO, S.A. DE C.V.	$0.00	$10,088.12	$10,088.12	$0.00	$0.00
2112-1-000296	JAIME ORACIO CHAVEZ RODRIGUEZ	$0.00	$0.00	$4,640.00	$4,640.00	$4,640.00
2112-1-000297	COMISION NACIONAL DEL AGUA	$0.00	$209,190.00	$209,190.00	$0.00	$0.00
2112-1-000298	PISOS TECNIFICADOS DE CONCRETO, S.A. DE C.V.	$0.00	$3,217.84	$3,217.84	$0.00	$0.00
2112-1-000304	OLIVER DE JESUS GUTIERREZ CHAVEZ	$0.00	$933.00	$933.00	$0.00	$0.00
2112-1-000328	HOME DEPOT MEXICO, S. DE R.L. DE C.V.	$0.00	$14,990.00	$14,990.00	$0.00	$0.00
2112-1-000335	JUAN MANUEL SANDOVAL BORJA	$0.00	$19,041.51	$19,041.51	$0.00	$0.00
2112-1-000343	ROGELIO RODRIGUEZ SANDOVAL	$0.00	$6,363.50	$6,363.50	$0.00	$0.00
2112-1-000346	JULIA HILDA CONTRERAS LOPEZ	$0.00	$9,917.97	$9,917.97	$0.00	$0.00
2112-1-000356	MODATELAS SAPI, DE C.V.	$0.00	$8,214.18	$8,214.18	$0.00	$0.00
2112-1-000361	RAUL ORTEGA MONTES	$0.00	$1,285.00	$1,285.00	$0.00	$0.00
2112-1-000399	EFRAIN MARTINEZ FLORES	$0.00	$1,744.00	$1,744.00	$0.00	$0.00
2112-1-000402	EDUARDO REYES VELAZQUEZ	$0.00	$4,800.00	$4,800.00	$0.00	$0.00
2112-1-000419	PASCUAL VICENCIO CERVANTES	$0.00	$1,846.01	$1,846.01	$0.00	$0.00
2112-1-000423	RAUL MARTINEZ MARTINEZ	$0.00	$3,844.23	$3,844.23	$0.00	$0.00
2112-1-000424	AUTOPARTES ELECTRICAS MEDINA, S.A. DE C.V.	$0.00	$11,975.26	$11,975.26	$0.00	$0.00
2112-1-000427	JESUS SOLIS ALVAREZ	$0.00	$3,400.00	$3,400.00	$0.00	$0.00
2112-1-000443	RICARDO ORTIZ FLORES	$0.00	$1,299.20	$1,299.20	$0.00	$0.00
2112-1-000447	REFACCIONARIA RAMIREZ DEL CENTRO, S.A. DE C.V.	$0.00	$1,312.66	$1,312.66	$0.00	$0.00
2112-1-000463	SUSPENSION Y DIRECCION, S.A. DE C.V.	$0.00	$9,672.08	$9,672.08	$0.00	$0.00
2112-1-000469	DTC DSA, S.A. DE C.V.	$0.00	$50,714.45	$50,714.45	$0.00	$0.00
2112-1-000491	ALEJANDRO SONORA CORONA	$0.00	$124,400.00	$124,400.00	$0.00	$0.00
2112-1-000495	AUTO SERVICIO MEDICO S.A. DE C.V.	$0.00	$2,869.26	$2,869.26	$0.00	$0.00
2112-1-000507	TUBERIAS Y ADEMES DE CALERA, S.A. DE C.V.	$0.00	$10,721.88	$10,721.88	$0.00	$0.00
2112-1-000516	ROLANDO EVERARDO GUTIERREZ MORENO	$0.00	$111,360.00	$111,360.00	$0.00	$0.00
2112-1-000526	CADECO, S.A. DE C.V.	$0.00	$1,518.25	$1,518.25	$0.00	$0.00
2112-1-000527	JOSE JAVIER VIZCAINO ELEDESMA	$0.00	$3,630.00	$3,630.00	$0.00	$0.00
2112-1-000537	AUTOZONE DE MEXICO, S. DE R.L. DE C.V.	$0.00	$2,649.00	$2,649.00	$0.00	$0.00
2112-1-000539	RUBEN BAUTISTA	$0.00	$57,799.10	$57,799.10	$0.00	$0.00
2112-1-000540	IMELDA GUTIERREZ ORTIZ	$0.00	$718.01	$718.01	$0.00	$0.00
2112-1-000547	FELIPE DE JESUS BUSTOS GUTIERREZ	$0.00	$33,524.00	$33,524.00	$0.00	$0.00
2112-1-000563	HECTOR MIGUEL RUIZ MONTES	$0.00	$18,536.80	$18,536.80	$0.00	$0.00

TESORERIA MUNICIPAL
TABASCO, ZAC.

MUNICIPIO DE TABASCO
ESTADO DE ZACATECAS
Reporte Analítico del Pasivo
Del 01/ene./2023 al 31/dic./2023

Usr: supervisor
Rep: rptEstadoAnaliticoDeActivosYPasivos

Fecha y hora de Impresión: 27/feb./2024 01:35 p. m.

Cuenta Contable		Saldo Inicial	Cargos del periodo	Abonos del periodo	Saldo Final	Flujo del Periodo
2112-1-000610	RAFAEL GARCIA CASTRO	$0.00	$140,023.60	$140,023.60	$0.00	$0.00
2112-1-000621	ASOCIACION DE USUARIOS DE LA PRESA DEL CHIQUE, A.C.	$0.00	$18,800.00	$18,800.00	$0.00	$0.00
2112-1-000625	GUTENGRAF, S.A. DE C.V.	$0.00	$30,277.01	$30,277.01	$0.00	$0.00
2112-1-000626	MAYRA ALEJANDRA LOERA MARTINEZ	$0.00	$769.01	$769.01	$0.00	$0.00
2112-1-000632	JOSE RAMON GONZALEZ REYES	$0.00	$6,206.00	$6,206.00	$0.00	$0.00
2112-1-000635	MIGUEL ANGEL ROBLES VAZQUEZ	$0.00	$200,726.40	$200,726.40	$0.00	$0.00
2112-1-000651	JOSE MARTINIANO BELMONTE ROMO	$0.00	$7,642.08	$7,642.08	$0.00	$0.00
2112-1-000655	SERVICIO IGLESIA VIEJA, S.A. DE C.V.	$0.00	$2,400.00	$2,400.00	$0.00	$0.00
2112-1-000668	CYBERPUERTA, S.A. DE C.V.	$0.00	$1,140.00	$1,140.00	$0.00	$0.00
2112-1-000674	DECA COMPUTACION, S.A. DE C.V.	$0.00	$3,016.00	$3,016.00	$0.00	$0.00
2112-1-001720	EDUARDO SALVADOR ESPARZA VILLA	$0.00	$2,229.00	$2,229.00	$0.00	$0.00
2112-1-001726	PATRICIA GARAY GLADIN	$0.00	$18,394.91	$18,394.91	$0.00	$0.00
2112-1-001749	EMMANUEL RUVALCABA MURO	$0.00	$1,832.00	$1,832.00	$0.00	$0.00
2112-1-001759	JUAN CARLOS GALVAN ORNELAS	$0.00	$13,920.00	$13,920.00	$0.00	$0.00
2112-1-001767	JOSE MANUEL ROMAN MACIAS	$0.00	$1,360.00	$1,360.00	$0.00	$0.00
2112-1-001777	SOUL ELECTRONICA, S.A. DE C.V.	$0.00	$7,977.02	$7,977.02	$0.00	$0.00
2112-1-001793	INKO IMPRESORES, S.A. DE C.V.	$0.00	$179,715.73	$179,715.73	$0.00	$0.00
2112-1-001829	MA. DE JESUS DURAN RENTERIA	$0.00	$144,440.88	$144,440.88	$0.00	$0.00
2112-1-001840	BEZDY YALITZA AVELAR ESPINOZA	$0.00	$191,773.54	$191,773.54	$0.00	$0.00
2112-1-001844	AUTOS ORIENTALES DE ZACATECAS S.A. DE C.V.	$0.00	$5,781.00	$5,781.00	$0.00	$0.00
2112-1-001865	SAUL CAMACHO AVILA	$0.00	$40,810.00	$40,810.00	$0.00	$0.00
2112-1-001873	FEDERICO ROBLES SANDOVAL	$0.00	$331,279.88	$331,279.88	$0.00	$0.00
2112-1-001874	OMAR LUNA SORIANO	$0.00	$2,885.00	$2,885.00	$0.00	$0.00
2112-1-001892	RAFAEL RAMOS PICAZO	$0.00	$3,623.38	$3,623.38	$0.00	$0.00
2112-1-001896	CRISTIAN DE JESUS CARRILLO FLORES	$0.00	$10,440.00	$10,440.00	$0.00	$0.00
2112-1-001897	MA. DOLORES VALDIVIA PACHECO	$0.00	$14,555.68	$14,555.68	$0.00	$0.00
2112-1-001900	FLAVIO PADILLA ALVARADO	$0.00	$53,070.00	$53,070.00	$0.00	$0.00
2112-1-001915	SANTIAGO EXPRESS TOURS AND CHARTERS, S.A. DE C.V.	$0.00	$7,200.00	$7,200.00	$0.00	$0.00
2112-1-001919	ANTONIO FRAUSTO MARQUEZ	$0.00	$784,427.17	$784,427.17	$0.00	$0.00
2112-1-001922	JESUS ARMANDO MUÑOZ ROMERO	$0.00	$18,819.02	$18,819.02	$0.00	$0.00
2112-1-001946	GILBERTO MARTIN LANDEROS MURILLO	$0.00	$16,948.76	$16,948.76	$0.00	$0.00
2112-1-001947	PRODUCAM, SC DE RL DE CV	$0.00	$14,736.00	$14,736.00	$0.00	$0.00
2112-1-001952	LUIS ALEJANDRO RODRIGUEZ MUÑOZ	$0.00	$22,698.12	$22,698.12	$0.00	$0.00
2112-1-001964	RAMON GOMEZ ANDRADE	$0.00	$29,232.00	$29,232.00	$0.00	$0.00
2112-1-001980	EZEQUIEL SANDOVAL REYES	$0.00	$17,400.00	$17,400.00	$0.00	$0.00
2112-1-001984	SEGUROS EL POTOSI, S.A.	$0.00	$156,689.75	$156,689.75	$0.00	$0.00
2112-1-001985	MA. TRINIDAD RODRIGUEZ SANDOVAL	$0.00	$278,277.02	$278,277.02	$0.00	$0.00
2112-1-001992	GILBERTO MARTINEZ ROBLES	$0.00	$13,989.20	$13,989.20	$0.00	$0.00
2112-1-001993	MARCO ANTONIO GUTIERREZ CHAVEZ	$0.00	$34,800.00	$34,800.00	$0.00	$0.00
2112-1-001995	MARIO ALBERTO MURO PEREZ	$0.00	$58,491.63	$58,491.63	$0.00	$0.00
2112-1-002000	ARCELIA GALVAN BAUTISTA	$0.00	$144,020.96	$144,020.96	$0.00	$0.00
2112-1-002002	LUO WEIQIANG	$0.01	$0.01	$0.00	$0.00	-$0.01

TESORERIA MUNICIPAL
TABASCO, ZAC.

MUNICIPIO DE TABASCO
ESTADO DE ZACATECAS
Reporte Analítico del Pasivo
Del 01/ene./2023 al 31/dic./2023

Usr: supervisor
Rep: rptEstadoAnaliticoDeActivosYPasivos

Fecha y hora de Impresión: 27/feb./2024 01:35 p. m.

Cuenta Contable		Saldo Inicial	Cargos del periodo	Abonos del periodo	Saldo Final	Flujo del Periodo
2112-1-002004	MIGUEL ADRIAN MARTINEZ CAMACHO	$0.00	$6,326.02	$6,326.02	$0.00	$0.00
2112-1-002013	GRUPO TEXTIL PORTE, S DE RL DE CV	$0.00	$34,571.00	$34,571.00	$0.00	$0.00
2112-1-002014	JOSE DE JESUS HERNANDEZ AGUILAR	$0.00	$6,960.00	$6,960.00	$0.00	$0.00
2112-1-002019	LUIS HUMBERTO MEDINA JIMENEZ	$0.00	$17,472.39	$17,472.39	$0.00	$0.00
2112-1-002020	NICOLAS HERRERA NIEVES	$0.00	$300.00	$300.00	$0.00	$0.00
2112-1-002029	REFACCIONES Y PARTES GARCIA, SA DE CV	$0.00	$890.00	$890.00	$0.00	$0.00
2112-1-002032	EFRAIN AVILA ALVAREZ	$0.00	$7,934.99	$7,934.99	$0.00	$0.00
2112-1-002033	JOSE DEL REFUGIO AVILA GLADIN	$0.00	$3,756.80	$3,756.80	$0.00	$0.00
2112-1-002035	AUTOMOVILES HERMT, SA DE CV	$0.00	$707.60	$707.60	$0.00	$0.00
2112-1-002042	ALONSO GAUCIN AVILA	$0.00	$100.00	$100.00	$0.00	$0.00
2112-1-002045	SHACHEBS YAÑEZ GABRIEL	$0.00	$87,259.84	$87,259.84	$0.00	$0.00
2112-1-002048	MARKETING GLOBAL SANKOT, SA DE CV	$0.00	$464,000.00	$464,000.00	$0.00	$0.00
2112-1-002049	JOSE JULIAN ZAPATA HERRERA	$0.00	$204,716.39	$204,716.39	$0.00	$0.00
2112-1-002053	SANTIAGO ESPINOZA MURILLO	$0.00	$119,962.50	$119,962.50	$0.00	$0.00
2112-1-002054	JESUS MEJIA ESPINOZA	$0.00	$99,748.40	$99,748.40	$0.00	$0.00
2112-1-002055	PEDRO ARTURO GARCIA GUAJARDO	$0.00	$37,491.20	$37,491.20	$0.00	$0.00
2112-1-002057	ENRIQUE LOPEZ RICHARTE	$0.00	$5,185.08	$5,185.08	$0.00	$0.00
2112-1-002058	SAMANTA LOPEZ VERA	$0.00	$200.00	$200.00	$0.00	$0.00
2112-1-002061	JESSICA VIRIDIANA DEL RIO MURILLO	$0.00	$13,717.00	$13,717.00	$0.00	$0.00
2112-1-002064	JOSE LUIS VELASCO GARCIA	$0.00	$2,777.99	$2,777.99	$0.00	$0.00
2112-1-002067	ERIK HUMBERTO FLORES ESPINO	$0.00	$9,280.00	$9,280.00	$0.00	$0.00
2112-1-002069	PABLO CESAR HERNANDEZ CARDOSO	$0.00	$5,491.44	$5,491.44	$0.00	$0.00
2112-1-002070	VICTOR ALFONSO RODRIGUEZ ROBLES	$0.00	$500.00	$500.00	$0.00	$0.00
2112-1-002072	MARIA DEL ROSARIO CASTRO NUÑEZ	$0.00	$1,780.01	$1,780.01	$0.00	$0.00
2112-1-002079	MARIA ISABEL CHACHA GASPERIN	$0.00	$25,201.60	$25,201.60	$0.00	$0.00
2112-1-002081	ADRIAN RAMIREZ MORENO	$0.00	$10,208.00	$10,208.00	$0.00	$0.00
2112-1-002089	DAVID MACIAS JARAMILLO	$0.00	$6,960.00	$6,960.00	$0.00	$0.00
2112-1-002096	LUIS ROGELIO GOMEZ MARTINEZ	$0.00	$4,045.03	$4,045.03	$0.00	$0.00
2112-1-002097	MARIA ELENA SANDOVAL NIEVES	$0.00	$3,284.60	$3,284.60	$0.00	$0.00
2112-1-002098	VICTOR ALFONSO DURAN RODRIGUEZ	$0.00	$10,964.04	$10,964.04	$0.00	$0.00
2112-1-003105	JUAN CARLOS VELASCO SANTOS	$0.00	$2,819.50	$2,819.50	$0.00	$0.00
2112-1-003109	VIOLETA ITZEL CAMACHO RODRIGUEZ	$0.00	$192.00	$192.00	$0.00	$0.00
2112-1-003110	JORGE ARMANDO HERNANDEZ MORENO	$0.00	$16,240.00	$16,240.00	$0.00	$0.00
2112-1-003111	JUAN MANUEL CASILLAS TORRES	$0.00	$7,500.10	$7,500.10	$0.00	$0.00
2112-1-004113	RAUL FRAUSTO VILLALOBOS	$0.00	$10,500.00	$10,500.00	$0.00	$0.00
2112-1-004119	GERARDO JUAREZ MARTINEZ	$0.00	$27,055.27	$27,055.27	$0.00	$0.00
2112-1-004120	FRANCISCO JAVIER MARTINEZ CAMACHO	$0.00	$5,220.00	$5,220.00	$0.00	$0.00
2112-1-004128	RAUL PINEDO HERNANDEZ	$0.00	$5,800.00	$5,800.00	$0.00	$0.00
2112-1-004130	ROQUE RAMIREZ HERNANDEZ	$0.00	$300.00	$300.00	$0.00	$0.00
2112-1-004132	NANCY DANIELA ELIZALDE SALDAÑA	$0.00	$2,076.99	$2,076.99	$0.00	$0.00
2112-1-004133	ANA ROCIO SANDOVAL ARROYO	$0.00	$2,988.00	$2,988.00	$0.00	$0.00
2112-1-004134	ISAIAS RODRIGUEZ TORRES	$0.00	$8,609.54	$8,609.54	$0.00	$0.00

TESORERIA MUNICIPAL TABASCO, ZAC.

MUNICIPIO DE TABASCO
ESTADO DE ZACATECAS
Reporte Analítico del Pasivo
Del 01/ene./2023 al 31/dic./2023

Usr: supervisor
Rep: rptEstadoAnaliticoDeActivosYPasivos

Fecha y hora de Impresión: 27/feb./2024 01:35 p. m.

Cuenta Contable		Saldo Inicial	Cargos del periodo	Abonos del periodo	Saldo Final	Flujo del Periodo
2112-1-004135	OMAR ALEJANDRO ACEVEDO MARQUEZ	$0.00	$322,680.00	$322,680.00	$0.00	$0.00
2112-1-004137	LEONARDO RAYMUNDO OLGUIN GUTIERREZ	$0.00	$15,312.00	$15,312.00	$0.00	$0.00
2112-1-004138	RAFAEL ORTEGA SOLIS	$0.00	$19,920.00	$19,920.00	$0.00	$0.00
2112-1-005139	PHARMA AMIGO, SA DE CV	$0.00	$9,919.19	$9,919.19	$0.00	$0.00
2112-1-005142	SERGIO ARTURO CAMACHO LARA	$0.00	$74,646.00	$81,432.00	$6,786.00	$6,786.00
2112-1-005143	ROXANA HUERTA MUÑOZ	$0.00	$31,973.40	$31,973.40	$0.00	$0.00
2112-1-005144	MARIA AZUCENA LOPEZ HERNANDEZ	$0.00	$26,400.16	$26,400.16	$0.00	$0.00
2112-1-005145	PLASTICOS RUSSELL, S.A. DE C.V.	$0.00	$12,879.37	$12,879.37	$0.00	$0.00
2112-1-005146	MARTIN ALFONSO BARRAZA CONTRERAS	$0.00	$5,800.00	$5,800.00	$0.00	$0.00
2112-1-005148	FERNANDO TAPIA CORONADO	$0.00	$278,400.00	$278,400.00	$0.00	$0.00
2112-1-005150	MUNDO LUCIDO, SA DE CV	$0.00	$13,473.40	$13,473.40	$0.00	$0.00
2112-1-005151	DANIEL CHAVEZ ALVAREZ	$0.00	$2,830.40	$2,830.40	$0.00	$0.00
2112-1-005153	CASA DE MUSICA VICTOR	$0.00	$534.00	$534.00	$0.00	$0.00
2112-1-005154	DIZA SOLUCIONES DE OFICINA, SA DE CV	$0.00	$132,553.49	$132,553.49	$0.00	$0.00
2112-1-005155	IMPACTO AEREO, SA DE CV	$0.00	$277,530.00	$277,530.00	$0.00	$0.00
2112-1-005156	JUAN JOSE MADERA MALDONADO	$0.00	$32,229.44	$32,229.44	$0.00	$0.00
2112-1-005157	VIDA Y ENTRETENIMIENTO, S. DE R.L. DE C.V.	$0.00	$701,800.00	$701,800.00	$0.00	$0.00
2112-1-005159	J. EDUWIGES BAÑUELOS BONILLA	$0.00	$33,640.00	$33,640.00	$0.00	$0.00
2112-1-005161	PERLA YANET CARRILLO VERA	$0.00	$400.00	$400.00	$0.00	$0.00
2112-1-005163	ANA CECILIA SALDAÑA PALACIO	$0.00	$28,754.08	$28,754.08	$0.00	$0.00
2112-1-005164	LUIS ALONZO LEON MAGALLANES	$0.00	$23,385.60	$23,385.60	$0.00	$0.00
2112-1-005165	MIRIAM MARLEN PEREZ OROPEZA	$0.00	$34,926.58	$34,926.58	$0.00	$0.00
2112-1-005166	LUIS MANUEL VICENCIO SANDOVAL	$0.00	$77,720.00	$77,720.00	$0.00	$0.00
2112-1-005167	DANIEL SERNA HERNANDEZ	$0.00	$2,900.00	$2,900.00	$0.00	$0.00
2112-1-005168	MARIA DE LA LUZ AZUL GARCIA RAMIREZ	$0.00	$16,575.24	$16,575.24	$0.00	$0.00
2112-1-005169	OSCAR CORTES REYES	$0.00	$12,760.00	$12,760.00	$0.00	$0.00
2112-1-005170	J. TRINIDAD VERA SALAZAR	$0.00	$31,320.00	$31,320.00	$0.00	$0.00
2112-1-005171	APOYO EMPRESARIAL 4D, S.C.	$0.00	$145,000.00	$145,000.00	$0.00	$0.00
2112-1-005172	REPRESENTACIONES ARTISTICAS APODACA, S.A. DE C.V.	$0.00	$1,044,000.00	$1,044,000.00	$0.00	$0.00
2112-1-005173	FRANCISCO CESAR HERNANDEZ MARTINEZ	$0.00	$3,480.00	$3,480.00	$0.00	$0.00
2112-1-005174	NAYELI MARTINEZ BERNAL	$0.00	$213,440.00	$213,440.00	$0.00	$0.00
2112-1-005175	ROBERTO MANUEL GONZALEZ AGUILAR	$0.00	$3,399.99	$3,399.99	$0.00	$0.00
2112-1-005176	GRUPO LEXAN, SA DE CV	$0.00	$11,600.00	$11,600.00	$0.00	$0.00
2112-1-005177	GABRIELA ANTUNA GONZALEZ	$0.00	$2,142.00	$2,142.00	$0.00	$0.00
2112-1-005178	GRUPO CARASO, SA DE CV	$0.00	$6,238.70	$6,238.70	$0.00	$0.00
2112-1-005179	DANIEL ORTIZ AZUA	$0.00	$3,596.00	$3,596.00	$0.00	$0.00
2112-1-005180	GUADALUPE MONTOYA VELASCO	$0.00	$24,476.00	$24,476.00	$0.00	$0.00
2112-1-005181	GLORIA ANGELICA GARCIA FLORES	$0.00	$49,677.28	$53,252.40	$3,575.12	$3,575.12
2112-1-005182	ALEXA SAMANTHA BERUMEN GARCIA	$0.00	$5,800.00	$5,800.00	$0.00	$0.00
2112-1-005183	JOSE EDUARDO ORTEGA APARICIO	$0.00	$6,264.00	$6,264.00	$0.00	$0.00
2112-1-005184	G&MZAC RIGGERS, SA DE CV	$0.00	$803,648.02	$803,648.02	$0.00	$0.00
2112-1-005185	JORGE TADEO DIAZ ACUÑA	$0.00	$114,708.60	$114,708.60	$0.00	$0.00

TESORERIA MUNICIPAL TABASCO, ZAC.

MUNICIPIO DE TABASCO
ESTADO DE ZACATECAS
Reporte Analítico del Pasivo
Del 01/ene./2023 al 31/dic./2023

Usr: supervisor
Rep: rptEstadoAnaliticoDeActivosYPasivos

Fecha y hora de Impresión: 27/feb./2024 01:35 p. m.

Cuenta Contable		Saldo Inicial	Cargos del periodo	Abonos del periodo	Saldo Final	Flujo del Periodo
2112-1-005186	ANA LILIA DE LA ROSA MARTINEZ	$0.00	$300.00	$300.00	$0.00	$0.00
2112-1-005187	MULTISERVICIO LA PLATA, SA DE CV	$0.00	$10,100.00	$10,100.00	$0.00	$0.00
2112-1-005188	ALRA TECK, SA DE CV	$0.00	$4,490.00	$4,490.00	$0.00	$0.00
2112-1-005189	ROXANA JANETH LLAMAS MACIAS	$0.00	$5,220.00	$5,220.00	$0.00	$0.00
2112-1-005190	COMBUSTIBLES Y GASES DE ZACATECAS, SA DE CV	$0.00	$3,716.04	$3,716.04	$0.00	$0.00
2112-1-005191	CESAR IVAN VALENZUELA PEDROZA	$0.00	$14,046.44	$14,046.44	$0.00	$0.00
2112-1-005192	CORNELIO SANCHEZ FLORES	$0.00	$21,170.00	$21,170.00	$0.00	$0.00
2112-1-005193	JORGE CONTRERAS SANTOS	$0.00	$799.99	$799.99	$0.00	$0.00
2112-1-005194	ELOINA VERA CHAVEZ	$0.00	$900.01	$900.01	$0.00	$0.00
2112-1-005195	FERNANDO ARCADIO LEAL GONZALEZ	$0.00	$232.00	$232.00	$0.00	$0.00
2112-1-005196	VIRGINA ARTEAGA RAMIREZ	$0.00	$5,055.28	$5,055.28	$0.00	$0.00
2112-1-005197	EL BODEGON MUEBLERIAS, SA DE CV	$0.00	$63,732.00	$63,732.00	$0.00	$0.00
2112-1-005198	LUIS ROBERTO ORTIZ GARCIA	$0.00	$11,600.00	$11,600.00	$0.00	$0.00
2112-1-005199	GRUPO CIOSA, S.A.P.I. DE CV	$0.00	$1,685.00	$1,685.00	$0.00	$0.00
2112-1-005200	JOSE MARTIN JUAREZ FABA	$0.00	$9,280.00	$9,280.00	$0.00	$0.00
2112-1-005201	TROFEOS BJ, S.A. DE C.V.	$0.00	$9,847.24	$9,847.24	$0.00	$0.00
2112-1-005202	JONATHAN ALFREDO CHAVEZ RAMIREZ	$0.00	$4,785.00	$4,785.00	$0.00	$0.00
2112-1-005203	JOSE LUIS MENDOZA ROSAS	$0.00	$139,200.00	$139,200.00	$0.00	$0.00
2112-1-005205	JOSE MANUEL CAMACHO RIVERA	$0.00	$500.00	$500.00	$0.00	$0.00
2112-1-005206	ANABEL LORENA OCEGUEDA MEDINA	$0.00	$3,016.00	$3,016.00	$0.00	$0.00
2112-1-005207	JOSE DE JESUS MEMBRILA CARRILLO	$0.00	$3,580.02	$3,580.02	$0.00	$0.00
2112-1-005208	SERGIO ARMANDO BRIONES CABRAL	$0.00	$4,408.00	$4,408.00	$0.00	$0.00
2112-1-005209	OPERADORA SOSUA, SA DE CV	$0.00	$11,600.00	$11,600.00	$0.00	$0.00
2112-1-005210	ZAIDA SANCHEZ FLORES	$0.00	$13,885.97	$13,885.97	$0.00	$0.00
2112-1-005211	TUBERIAS Y ADEMES GUERRERO, SA DE CV	$0.00	$99,900.36	$99,900.36	$0.00	$0.00
2112-1-005212	MA. SOLEDAD MARTINEZ GONZALEZ	$0.00	$43,831.76	$43,831.76	$0.00	$0.00
2112-1-005213	OSCAR ESCALANTE FUENTES	$0.00	$17,660.00	$17,660.00	$0.00	$0.00
2112-1-005214	ROBERTO LARA BARCENAS	$0.00	$34,916.00	$34,916.00	$0.00	$0.00
2112-1-005216	ROSA VICTORIA MONTIEL FLORES	$0.00	$22,350.00	$22,350.00	$0.00	$0.00
2112-1-005217	ALEJANDRA JANET RUBIO ROMO	$0.00	$200.00	$200.00	$0.00	$0.00
2112-1-005219	OSCAR MANUEL DOMINGUEZ CALDERA	$0.00	$5,999.52	$5,999.52	$0.00	$0.00
2112-1-005220	ISRAEL RODRIGUEZ TORRES	$0.00	$16,313.80	$16,313.80	$0.00	$0.00
2112-1-005221	ANA LUISA LUEVANO MARTINEZ	$0.00	$5,256.64	$5,256.64	$0.00	$0.00
2112-1-005222	MARIA DE JESUS PACHECO CASTAÑEDA	$0.00	$5,220.00	$5,220.00	$0.00	$0.00
2112-1-005223	ALEJANDRA DE LA LUZ DAVILA SILVA	$0.00	$1,206.79	$1,206.79	$0.00	$0.00
2112-1-005224	NANCY ADRIANA MARTINEZ FEMAT	$0.00	$18,478.80	$18,478.80	$0.00	$0.00
2112-1-005225	AIMEE PAOLA GLADIN AVILA	$0.00	$14,881.39	$14,881.39	$0.00	$0.00
2112-1-005226	NESTOR HUGO GUERRERO MARQUEZ	$0.00	$198.00	$198.00	$0.00	$0.00
2112-1-005227	VERONICA DURAN RODRIGUEZ	$0.00	$1,400.00	$1,400.00	$0.00	$0.00
2112-1-005229	JAVIER ORTEGA VILLA	$0.00	$27,975.72	$27,975.72	$0.00	$0.00
2112-1-005230	ACART PRODUCCIONES, SA DE CV	$0.00	$260,420.00	$260,420.00	$0.00	$0.00
2112-1-005231	OKADYA HOTEL TEPIC, S DE RL DE CV	$0.00	$3,100.00	$3,100.00	$0.00	$0.00

TESORERIA MUNICIPAL
TABASCO, ZAC.

MUNICIPIO DE TABASCO
ESTADO DE ZACATECAS
Reporte Analítico del Pasivo
Del 01/ene./2023 al 31/dic./2023

Usr: supervisor
Rep: rptEstadoAnaliticoDeActivosYPasivos

Fecha y hora de Impresión: 27/feb./2024 01:35 p. m.

Cuenta Contable		Saldo Inicial	Cargos del periodo	Abonos del periodo	Saldo Final	Flujo del Periodo
2112-1-005232	ERNESTO VILLANUEVA GARCIA	$0.00	$40,600.00	$40,600.00	$0.00	$0.00
2112-1-005233	RADAMES DE JESUS PIÑA GONZALEZ ORTEGA	$0.00	$172,840.00	$172,840.00	$0.00	$0.00
2112-1-005234	REPRESENTACIONES ARTISTICAS Y EVENTOS GOZOBI	$0.00	$81,200.00	$81,200.00	$0.00	$0.00
2112-1-005235	COMERCIALIZADORA PAPELERA DE OCCIDENTE,SA DE CV	$0.00	$2,949.81	$2,949.81	$0.00	$0.00
2112-1-005236	TRETIC, SA DE CV	$0.00	$43,289.50	$43,289.50	$0.00	$0.00
2112-1-005240	LEONARDO MISSAEL ESPINOSA ORDAZ	$0.00	$44,370.00	$44,370.00	$0.00	$0.00
2112-1-005241	COMERCIALIZAORA Y CONSTRUCTORA CBCELTI, SA DE CV	$0.00	$40,600.00	$40,600.00	$0.00	$0.00
2112-1-005242	COMERCIALIZADORA TROPANK	$0.00	$1,070,796.00	$1,070,796.00	$0.00	$0.00
2112-1-005243	IMPLEMENTACION DE ESTRATEGIAS INMOBILIARIAS TECNICO ESPECIALIZADAS	$0.00	$82,193.96	$82,193.96	$0.00	$0.00
2112-1-005244	CONSTRUCTORA PAMAFI	$0.00	$96,280.00	$96,280.00	$0.00	$0.00
2112-1-005245	OPC ORGANIZADO PARA CONSTRUIR, S.A. DE C.V.	$0.00	$140,730.04	$140,730.04	$0.00	$0.00
2112-1-005246	GUSTAVO JAVIER CASTANEDO VIVEROS	$0.00	$17,200.00	$17,200.00	$0.00	$0.00
2112-1-005247	MANUEL DE JEUS MARTINEZ GALVAN	$0.00	$496.99	$496.99	$0.00	$0.00
2112-1-005248	ALI SAID VILLARREAL GARAY	$0.00	$604.00	$604.00	$0.00	$0.00
2112-1-005249	JUAN ALBERTO JIMENEZ VALDEZ	$0.00	$2,830.40	$2,830.40	$0.00	$0.00
2112-1-005250	LUIS ARMANDO DELGADO MORENO	$0.00	$3,705.00	$3,705.00	$0.00	$0.00
2112-1-005251	ANTONIA CERROS GAMBOA	$0.00	$12,760.00	$12,760.00	$0.00	$0.00
2112-1-005252	ELIZABETH GONZALEZ SANCHEZ	$0.00	$0.00	$92,800.00	$92,800.00	$92,800.00
2112-1-005253	ERIKA FATIMA ACOSTA ALMEIDA	$0.00	$5,559.91	$5,559.91	$0.00	$0.00
2112-1-2111	Deudas por Adquisición de Bienes y Contratación de Servicios por Pagar a CP	$0.00	$1,582.57	$1,582.57	$0.00	$0.00
2112-1-2161	Deudas por Adquisición de Bienes y Contratación de Servicios por Pagar a CP	$0.00	$80.00	$80.00	$0.00	$0.00
2112-1-2211	Deudas por Adquisición de Bienes y Contratación de Servicios por Pagar a CP	$0.00	$854.00	$854.00	$0.00	$0.00
2112-1-2213	Deudas por Adquisición de Bienes y Contratación de Servicios por Pagar a CP	$0.00	$10,418.28	$10,418.28	$0.00	$0.00
2112-1-2231	Deudas por Adquisición de Bienes y Contratación de Servicios por Pagar a CP	$0.00	$349.00	$349.00	$0.00	$0.00
2112-1-2541	Deudas por Adquisición de Bienes y Contratación de Servicios por Pagar a CP	$0.00	$802.72	$802.72	$0.00	$0.00
2112-1-2611	Deudas por Adquisición de Bienes y Contratación de Servicios por Pagar a CP	$0.00	$6,345.76	$6,345.76	$0.00	$0.00
2112-1-2614	LUBRICANTES Y ADITIVOS	$0.00	$1,176.00	$1,176.00	$0.00	$0.00
2112-1-2731	Deudas por Adquisición de Bienes y Contratación de Servicios por Pagar a CP	$0.00	$1,198.00	$1,198.00	$0.00	$0.00
2112-1-2741	Deudas por Adquisición de Bienes y Contratación de Servicios por Pagar a CP	$0.00	$625.69	$625.69	$0.00	$0.00
2112-1-2911	Deudas por Adquisición de Bienes y Contratación de Servicios por Pagar a CP	$0.00	$7,220.00	$7,220.00	$0.00	$0.00
2112-1-2961	Deudas por Adquisición de Bienes y Contratación de Servicios por Pagar a CP	$0.00	$15,587.68	$15,587.68	$0.00	$0.00
2112-1-3112	Deudas por Adquisición de Bienes y Contratación de Servicios por Pagar a CP	$0.00	$2,498,675.56	$2,498,675.56	$0.00	$0.00

TESORERÍA MUNICIPAL TABASCO, ZAC.

MUNICIPIO DE TABASCO
ESTADO DE ZACATECAS
Reporte Analítico del Pasivo
Del 01/ene./2023 al 31/dic./2023

Usr: supervisor
Rep: rptEstadoAnaliticoDeActivosYPasivos

Fecha y hora de Impresión: 27/feb./2024 01:35 p. m.

Cuenta Contable		Saldo Inicial	Cargos del periodo	Abonos del periodo	Saldo Final	Flujo del Periodo
2112-1-3141	Deudas por Adquisición de Bienes y Contratación de Servicios por Pagar a CP	$0.00	$399.00	$399.00	$0.00	$0.00
2112-1-3361	Deudas por Adquisición de Bienes y Contratación de Servicios por Pagar a CP	$0.00	$220.00	$220.00	$0.00	$0.00
2112-1-3551	Deudas por Adquisición de Bienes y Contratación de Servicios por Pagar a CP	$0.00	$682.00	$682.00	$0.00	$0.00
2112-1-3752	Deudas por Adquisición de Bienes y Contratación de Servicios por Pagar a CP	$0.00	$833.59	$833.59	$0.00	$0.00
2112-1-3821	Deudas por Adquisición de Bienes y Contratación de Servicios por Pagar a CP	$0.00	$790.01	$790.01	$0.00	$0.00
2112-1-3921	Deudas por Adquisición de Bienes y Contratación de Servicios por Pagar a CP	$0.00	$1,995.00	$1,995.00	$0.00	$0.00
2112-1-3951	Deudas por Adquisición de Bienes y Contratación de Servicios por Pagar a CP	$0.00	$18,330.54	$18,330.54	$0.00	$0.00
2112-2	Deudas por Adquisición de Bienes Inmuebles, Muebles e Intangibles por Pagar a CP	$100,000.00	$2,001,341.89	$1,901,341.89	$0.00	-$100,000.00
2112-2-000005	HECTOR MANUEL GARCIA FLORES	$0.00	$4,195.00	$4,195.00	$0.00	$0.00
2112-2-000015	ANA DEL SOCORRO MEDINA AVELAR	$0.00	$27,962.00	$27,962.00	$0.00	$0.00
2112-2-000071	J. JESUS ARECHIGA CONTRERAS	$0.00	$7,491.00	$7,491.00	$0.00	$0.00
2112-2-000120	IVETTE OROZCO RODRIGUEZ	$0.00	$1,300.00	$1,300.00	$0.00	$0.00
2112-2-000197	JOSE RINCON MURILLO	$0.00	$3,290.00	$3,290.00	$0.00	$0.00
2112-2-000668	CYBERPUERTA, S.A. DE C.V.	$0.00	$73,662.00	$73,662.00	$0.00	$0.00
2112-2-001777	SOUL ELECTRONICA, S.A. DE C.V.	$0.00	$1,998.00	$1,998.00	$0.00	$0.00
2112-2-001874	OMAR LUNA SORIANO	$0.00	$219,410.00	$219,410.00	$0.00	$0.00
2112-2-001896	CRISTIAN DE JESUS CARRILLO FLORES	$0.00	$53,220.06	$53,220.06	$0.00	$0.00
2112-2-001897	MA. DOLORES VALDIVIA PACHECO	$0.00	$2,900.00	$2,900.00	$0.00	$0.00
2112-2-002000	ARCELIA GALVAN BAUTISTA	$0.00	$90,700.01	$90,700.01	$0.00	$0.00
2112-2-002053	SANTIAGO ESPINOZA MURILLO	$0.00	$19,999.00	$19,999.00	$0.00	$0.00
2112-2-002081	ADRIAN RAMIREZ MORENO	$0.00	$45,472.00	$45,472.00	$0.00	$0.00
2112-2-005153	CASA DE MUSICA VICTOR	$0.00	$4,916.00	$4,916.00	$0.00	$0.00
2112-2-005162	SETEL DE GUADALUPE, SA DE CV	$100,000.00	$100,000.00	$0.00	$0.00	-$100,000.00
2112-2-005200	JOSE MARTIN JUAREZ FABA	$0.00	$44,826.82	$44,826.82	$0.00	$0.00
2112-2-005238	AUTOS DE CALIDAD DE ZACATECAS, S.A. DE C.V.	$0.00	$1,300,000.00	$1,300,000.00	$0.00	$0.00
2113	CONTRATISTAS POR OBRAS PÚBLICAS POR PAGAR A CORTO PLAZO	$0.00	$16,957,390.07	$17,505,805.09	$548,415.02	$548,415.02
2113-000205	ARTURO VALENZUELA FLORES	$0.00	$947,370.29	$947,370.29	$0.00	$0.00
2113-000246	JESUS EDGAR IVAN ALVARADO BARAJAS	$0.00	$2,489,625.51	$2,489,625.51	$0.00	$0.00
2113-000249	EDITH ARACELY LOERA ROBLES	$0.00	$74,673.42	$74,673.42	$0.00	$0.00
2113-000269	CARLOS FABIAN VERA LOERA	$0.00	$208,549.42	$208,549.42	$0.00	$0.00
2113-000596	SALVADOR FRAUSTO MARQUEZ	$0.00	$633,169.99	$633,169.99	$0.00	$0.00
2113-001818	ANTONIO CESAR OROZCO CERROS	$0.00	$957,786.14	$957,786.14	$0.00	$0.00
2113-001870	CHRISTOPHER CERROS ALMARAZ	$0.00	$481,064.50	$481,064.50	$0.00	$0.00
2113-001873	FEDERICO ROBLES SANDOVAL	$0.00	$588,736.77	$588,736.77	$0.00	$0.00
2113-001914	JAVIER ROBLES FIGUEROA	$0.00	$792,241.00	$792,241.00	$0.00	$0.00

TESORERIA MUNICIPAL TABASCO, ZAC.

MUNICIPIO DE TABASCO
ESTADO DE ZACATECAS
Reporte Analítico del Pasivo
Del 01/ene./2023 al 31/dic./2023

Usr: supervisor
Rep: rptEstadoAnaliticoDeActivosYPasivos

Fecha y hora de Impresión | 27/feb./2024 01:35 p. m.

Cuenta Contable		Saldo Inicial	Cargos del periodo	Abonos del periodo	Saldo Final	Flujo del Periodo
2113-001928	DANIEL ALBERTO OROZCO CERROS	$0.00	$291,103.69	$291,103.69	$0.00	$0.00
2113-001958	ORCE CONSTRUCCION Y DISEÑO DE VANGUARDIA, S.DE R.L. DE C.V.	$0.00	$169,781.89	$169,781.89	$0.00	$0.00
2113-001965	AMINTA SOFIA ROMO BRUNEL	$0.00	$4,640,000.00	$4,640,000.00	$0.00	$0.00
2113-002085	MAYELA IVETH SALDAÑA SOLIS	$0.00	$696,454.59	$696,454.59	$0.00	$0.00
2113-004115	ALAN EMMANUEL CASTILLO ORTIZ	$0.00	$322,159.67	$448,157.78	$125,998.11	$125,998.11
2113-004116	ALIANZA INMOBILIARIA DEL BAJIO MARBLO, S.A. DE C.V.	$0.00	$238,035.86	$326,293.53	$88,257.67	$88,257.67
2113-004122	HUGO CERROS ALMARAZ	$0.00	$425,283.64	$425,283.64	$0.00	$0.00
2113-005185	JORGE TADEO DIAZ ACUÑA	$0.00	$532,600.00	$532,600.00	$0.00	$0.00
2113-005204	C&S OBRAS DEL SURESTE, S.A. DE C.V.	$0.00	$1,148,172.24	$1,148,172.24	$0.00	$0.00
2113-005228	LUIS GERARDO VICENCIO SANDOVAL	$0.00	$200,000.00	$200,000.00	$0.00	$0.00
2113-005237	JUAN SALAS BLANCO	$0.00	$500,000.00	$500,000.00	$0.00	$0.00
2113-005239	OBRAS Y PARCHES PLATA DE FRESNILLO, S. DE R.L. DE C.V.	$0.00	$620,581.45	$954,740.69	$334,159.24	$334,159.24
2115	TRANSFERENCIAS OTORGADAS POR PAGAR A CORTO PLAZO	$0.00	$10,136,311.22	$10,136,311.22	$0.00	$0.00
2115-4161	Transferencias Otorgadas por Pagar a Corto Plazo	$0.00	$292,892.00	$292,892.00	$0.00	$0.00
2115-4244	APORTACIONES PARA ACCIONES	$0.00	$2,330,000.00	$2,330,000.00	$0.00	$0.00
2115-4245	APORTACIONES PARA OBRAS	$0.00	$5,848,990.80	$5,848,990.80	$0.00	$0.00
2115-4392	SUBSIDIO EN EL COBRO DE IMPUESTOS	$0.00	$297,884.88	$297,884.88	$0.00	$0.00
2115-4411	AYUDAS SOCIALES	$0.00	$1,172,861.54	$1,172,861.54	$0.00	$0.00
2115-4412	Transferencias Otorgadas por Pagar a Corto Plazo	$0.00	$4,000.00	$4,000.00	$0.00	$0.00
2115-4451	APOYO A INSTITUCIONES DIVERSAS	$0.00	$45,268.00	$45,268.00	$0.00	$0.00
2115-4933	APORTACIONES O CUOTAS A ORGANISMOS NACIONALES	$0.00	$144,414.00	$144,414.00	$0.00	$0.00
2117	RETENCIONES Y CONTRIBUCIONES POR PAGAR A CORTO PLAZO	$646,418.66	$4,411,428.73	$4,467,973.94	$702,963.87	$56,545.21
2117-01	RETENCIONES	$18,060.88	$96,225.62	$108,092.78	$29,928.04	$11,867.16
2117-01-02	SUTSEMOP	$12,507.61	$19,772.07	$22,045.51	$14,781.05	$2,273.44
2117-01-02-001	CUOTAS DE SINDICALIZADOS (SUTSEMOP)	$12,507.61	$19,772.07	$22,045.51	$14,781.05	$2,273.44
2117-01-05	OTRAS RETENCIONES	$0.00	$7,743.31	$7,743.31	$0.00	$0.00
2117-01-05-003	5 AL MILLAR	$0.00	$7,743.31	$7,743.31	$0.00	$0.00
2117-01-06	INFONACOT	$5,553.27	$68,710.24	$78,303.96	$15,146.99	$9,593.72
2117-01-06-001	PRESTAMOS CONVENCIONALES	$5,553.27	$68,710.24	$78,303.96	$15,146.99	$9,593.72
2117-02	CONTRUBUCIONES	$628,357.78	$3,319,443.11	$3,364,121.16	$673,035.83	$44,678.05
2117-02-01	SHCP	$579,699.08	$2,799,200.03	$2,797,350.96	$577,850.01	-$1,849.07
2117-02-01-001	ISR SOBRE SUELDOS	$556,268.31	$2,574,151.31	$2,569,940.12	$552,057.12	-$4,211.19
2117-02-01-002	ISR ARRENDAMIENTOS	$2,275.00	$9,307.00	$6,942.02	-$89.98	-$2,364.98
2117-02-01-003	ISR HONORARIOS	$4,437.72	$19,910.72	$18,695.87	$3,222.87	-$1,214.85
2117-02-01-004	ISR ASIMILABLES	$16,718.05	$195,831.00	$201,772.95	$22,660.00	$5,941.95
2117-02-02	IMSS	$42,782.42	$520,243.08	$522,166.90	$44,706.24	$1,923.82
2117-02-02-001	CUOTAS IMSS	$42,782.42	$520,243.08	$522,166.90	$44,706.24	$1,923.82
2117-02-04	UAZ	$5,876.28	$0.00	$44,603.30	$50,479.58	$44,603.30
2117-02-04-002	10% UAZ	$5,876.28	$0.00	$44,603.30	$50,479.58	$44,603.30
2117-3981	IMPUESTOS SOBRE NÓMINAS	$0.00	$995,760.00	$995,760.00	$0.00	$0.00

TESORERIA MUNICIPAL TABASCO, ZAC.

MUNICIPIO DE TABASCO
ESTADO DE ZACATECAS
Reporte Analítico del Pasivo
Del 01/ene./2023 al 31/dic./2023

Usr: supervisor
Rep: rptEstadoAnaliticoDeActivosYPasivos

Fecha y hora de Impresión: 27/feb./2024 01:35 p. m.

Cuenta Contable		Saldo Inicial	Cargos del periodo	Abonos del periodo	Saldo Final	Flujo del Periodo
2190	OTROS PASIVOS A CORTO PLAZO	$38,094.76	$303,614.65	$265,519.89	$0.00	-$38,094.76
2199	OTROS PASIVOS CIRCULANTES	$38,094.76	$303,614.65	$265,519.89	$0.00	-$38,094.76
2199-02	ACREEDORES	$38,094.76	$303,614.65	$265,519.89	$0.00	-$38,094.76
2199-02-016	GILBERTO MARTINEZ ROBLES	$37,986.54	$283,807.60	$245,821.06	$0.00	-$37,986.54
2199-02-017	JENARO ESPARZA MARTINEZ	$108.22	$108.22	$0.00	$0.00	-$108.22
2199-02-018	RAMON GARCIA SANCHEZ	$0.00	$19,698.83	$19,698.83	$0.00	$0.00

"Bajo protesta de decir verdad declaramos que los Estados Financieros y sus notas, son razonablemente correctos y son responsabilidad del emisor".

LIC. GILBERTO MARTINEZ ROBLES
PRESIDENTE MUNICIPAL

LIC. EDUC. JULIA HILDA CONTRERAS LOPEZ
SINDICO MUNICIPAL

L.C. SANTIAGO ESPINOZA MURILLO
ENCARGADO DE LA TESORERIA MUNICIPAL

TESORERIA MUNICIPAL
ESTADOS UNIDOS MEXICANOS
TABASCO, ZAC.

MUNICIPIO DE TABASCO
ESTADO DE ZACATECAS

Balanza de Comprobación del 01/ene./2023 al 31/dic./2023

Cuentas con saldos y movimientos acumulado. (De la cuenta: 1112 a la 1113)

Usr: supervisor
Rep: rptBalanzaComprobacion

Fecha y hora de Impresión: 27/feb./2024 01:36 p. m.

Nat.	Cuenta	Nombre de la cuenta	SALDO ANTERIOR		MOVIMIENTOS		SALDO ACTUAL	
			DEUDOR	ACREEDOR	DEUDOR	ACREEDOR	DEUDOR	ACREEDOR
D	1112-01-001	0445050316 (CTA. CORRIENTE)	$6,429,351.97	$0.00	$47,078,044.23	$50,179,309.65	$3,328,086.55	$0.00
D	1112-01-003	0154784898 (OBRAS PUBLICAS)	$6,638.60	$0.00	$10,567,960.84	$10,571,246.68	$3,352.76	$0.00
D	1112-01-007	0195325323 (DIF)	$164,770.03	$0.00	$133,017.25	$133,883.34	$163,903.94	$0.00
D	1112-01-031	0110836370 (APOYO EXTRAORDINARIO)	$3,666.08	$0.00	$0.36	$0.00	$3,666.44	$0.00
D	1112-01-070	0115454824 (FONDO DE ESTABILIZACION FINANCIERA 2020)	$257,067.10	$0.00	$14.17	$192,120.00	$64,961.27	$0.00
D	1112-01-084	0118654700 (INMMUTA 2022)	$3,892.50	$0.00	$0.10	$3,892.60	$0.00	$0.00
D	1112-01-086	0119307141 (PDCM 2022)	$5,550.48	$0.00	$0.10	$5,550.58	$0.00	$0.00
D	1112-01-087	0119377883 (FONDO DE INVERSION PUBLICA MUNICIPAL)	$3,248,047.91	$0.00	$240.21	$3,248,288.12	$0.00	$0.00
D	1112-01-088	0119675566 (PROGRAMA CONCURRENCIAS CON MUNICIPIOS 2022)	$0.00	$0.00	$0.51	$0.51	$0.00	$0.00
D	1112-01-089	0119841377 (FONDO III 2023)	$0.00	$0.00	$15,881,971.36	$15,723,856.28	$158,115.08	$0.00
D	1112-01-090	0119841385 (FONDO IV 2023)	$0.00	$0.00	$15,805,813.84	$15,471,654.12	$334,159.72	$0.00
D	1112-01-091	0119911286 (FONDO DE APROV. DE REGULARIZACION DE VEHICULOS DE PROCED. EXTRANJERA)	$0.00	$0.00	$1,630,004.21	$1,630,004.21	$0.00	$0.00
D	1112-01-092	0120245437 (APORTACION DE BENEFICIARIOS PMO 2023)	$0.00	$0.00	$41,275.75	$41,275.75	$0.00	$0.00
D	1112-01-093	0120340405 (APORTACION DE BENEFICIARIOS FONDO III 2023)	$0.00	$0.00	$276,310.34	$276,310.34	$0.00	$0.00
D	1112-01-094	0120445355 (APORTACION DE BENEFICIARIOS F IV 2023)	$0.00	$0.00	$13,527.02	$13,527.02	$0.00	$0.00
D	1112-01-095	0120545252 (PROFIMMEZ 2023)	$0.00	$0.00	$60,001.83	$44,776.59	$15,225.24	$0.00
D	1112-01-097	0120790362 (PDCM 2023)	$0.00	$0.00	$100,001.81	$100,001.81	$0.00	$0.00
D	1112-01-098	0121460919 (CONVENIOS DE DESARROLLO SOCIAL)	$0.00	$0.00	$503,030.69	$503,030.69	$0.00	$0.00
		Sumas =>	$10,118,984.67	$0.00	$92,091,214.62	$98,138,728.29	$4,071,471.00	$0.00

Analizar Diferencia => **$4,071,471.00**

LIC. GILBERTO MARTINEZ ROBLES
PRESIDENTE MUNICIPAL

LIC. EDUC. JULIA HILDA CONTRERAS LOPEZ
SINDICO MUNICIPAL

L.C. SANTIAGO ESPINOZA MURILLO
ENCARGADO DE LA TESORERIA MUNICIPAL

TESORERIA MUNICIPAL
ESTADOS UNIDOS MEXICANOS
TABASCO, ZAC.

MUNICIPIO DE TABASCO
ESTADO DE ZACATECAS
Comparativo entre Saldos Contables y Bienes Patrimoniales
Al 31/12/2023

Fecha y hora de Impresión: 28/feb./2024 01:26 p. m.

ndetec

PERVISOR

ComparativoSaldosContablesControlBienes

	CONCEPTO	SALDOS INICIALES		DIFERENCIAS SALDOS INICIALES	MOVIMIENTOS DEL PERIODO		DIFERENCIAS MOVIMIENTOS DEL PERIODO	TOTAL DE DIFERENCIAS
		CONTABLE 1	CONTROL BIENES 2	3=1-2	CONTABLE 4	CONTROL BIENES 5	6=4-5	7=3+6
30	**BIENES INMUEBLES, INFRAESTRUCTURA Y CONSTRUCCIONES EN PROCESO**	**$111,582,427.01**	**$111,582,427.01**	**$0.00**	**$9,750,624.48**	**$9,750,624.48**	**$0.00**	**$0.00**
31	**TERRENOS**	**$56,889,105.69**	**$56,921,105.69**	**-$32,000.00**	**$2,016,474.70**	**$1,984,474.70**	**$32,000.00**	**$0.00**
1231	TERRENOS	$56,889,105.69	$56,921,105.69	-$32,000.00	$2,016,474.70	$1,984,474.70	$32,000.00	$0.00
32	**VIVIENDAS**	**$0.00**	**$0.00**	**$0.00**	**$0.00**	**$0.00**	**$0.00**	**$0.00**
1232	VIVIENDAS	$0.00	$0.00	$0.00	$0.00	$0.00	$0.00	$0.00
33	**EDIFICIOS NO HABITACIONALES**	**$54,615,441.32**	**$54,661,321.32**	**-$45,880.00**	**$7,812,029.78**	**$7,766,149.78**	**$45,880.00**	**$0.00**
1233	EDIFICIOS NO HABITACIONALES	$54,615,441.32	$54,661,321.32	-$45,880.00	$7,812,029.78	$7,766,149.78	$45,880.00	$0.00
34	**INFRAESTRUCTURA**	**$0.00**	**$0.00**	**$0.00**	**$0.00**	**$0.00**	**$0.00**	**$0.00**
1234-1	Infraestructura de Carreteras	$0.00	$0.00	$0.00	$0.00	$0.00	$0.00	$0.00
1234-2	Infraestructura Ferroviaria y Multimodal	$0.00	$0.00	$0.00	$0.00	$0.00	$0.00	$0.00
1234-3	Infraestructura Portuaria	$0.00	$0.00	$0.00	$0.00	$0.00	$0.00	$0.00
1234-4	Infraestructura Aeroportuaria	$0.00	$0.00	$0.00	$0.00	$0.00	$0.00	$0.00
1234-5	Infraestructura de Telecomunicaciones	$0.00	$0.00	$0.00	$0.00	$0.00	$0.00	$0.00
1234-6	Infraestructura de Agua Potable, Saneamiento, Hidroagrícola y Control de Inundaciones	$0.00	$0.00	$0.00	$0.00	$0.00	$0.00	$0.00
1234-7	Infraestructura Eléctrica	$0.00	$0.00	$0.00	$0.00	$0.00	$0.00	$0.00
1234-8	Infraestructura de Producción de Hidrocarburos	$0.00	$0.00	$0.00	$0.00	$0.00	$0.00	$0.00
1234-9	Infraestructura de Refinación, Gas y Petroquímica	$0.00	$0.00	$0.00	$0.00	$0.00	$0.00	$0.00
39	**OTROS BIENES INMUEBLES**	**$77,880.00**	**$0.00**	**$77,880.00**	**-$77,880.00**	**$0.00**	**-$77,880.00**	**$0.00**
1239	OTROS BIENES INMUEBLES	$77,880.00	$0.00	$77,880.00	-$77,880.00	$0.00	-$77,880.00	$0.00
40	**BIENES MUEBLES**	**$9,952,620.88**	**$9,952,620.88**	**$0.00**	**$1,901,341.92**	**$1,901,341.92**	**$0.00**	**$0.00**
41	**MOBILIARIO Y EQUIPO DE ADMINISTRACIÓN**	**$1,938,989.68**	**$1,938,989.68**	**$0.00**	**$224,933.82**	**$224,933.82**	**$0.00**	**$0.00**
1241-1	Muebles de Oficina y Estantería	$805,555.43	$805,555.43	$0.00	$90,298.82	$90,298.82	$0.00	$0.00
1241-2	Muebles, Excepto de Oficina y Estantería	$64,637.24	$64,637.24	$0.00	$0.00	$0.00	$0.00	$0.00
1241-3	Equipo de Cómputo y de Tecnologías de la Información	$821,928.12	$821,928.12	$0.00	$101,624.00	$101,624.00	$0.00	$0.00
1241-9	Otros Mobiliarios y Equipos de Administración	$246,868.89	$246,868.89	$0.00	$33,011.00	$33,011.00	$0.00	$0.00
42	**MOBILIARIO Y EQUIPO EDUCACIONAL Y RECREATIVO**	**$39,883.76**	**$39,883.76**	**$0.00**	**$19,999.00**	**$19,999.00**	**$0.00**	**$0.00**
1242-1	Equipos y Aparatos Audiovisuales	$17,060.00	$17,060.00	$0.00	$0.00	$0.00	$0.00	$0.00
1242-2	Aparatos Deportivos	$0.00	$0.00	$0.00	$0.00	$0.00	$0.00	$0.00
1242-3	Cámaras Fotográficas y de Video	$22,823.76	$22,823.76	$0.00	$19,999.00	$19,999.00	$0.00	$0.00
1242-9	Otro Mobiliario y Equipo Educacional y Recreativo	$0.00	$0.00	$0.00	$0.00	$0.00	$0.00	$0.00
43	**EQUIPO E INSTRUMENTAL MÉDICO Y DE LABORATORIO**	**$800.00**	**$800.00**	**$0.00**	**$0.00**	**$0.00**	**$0.00**	**$0.00**
1243-1	Equipo Médico y de Laboratorio	$800.00	$800.00	$0.00	$0.00	$0.00	$0.00	$0.00
1243-2	Instrumental Médico y de Laboratorio	$0.00	$0.00	$0.00	$0.00	$0.00	$0.00	$0.00

TESORERIA MUNICIPAL ESTADOS UNIDOS MEXICANOS TABASCO, ZAC.

MUNICIPIO DE TABASCO
ESTADO DE ZACATECAS
Comparativo entre Saldos Contables y Bienes Patrimoniales
Al 31/12/2023

ndetec

ERVISOR
ComparativoSaldosContablesControlBienes

Fecha y hora de Impresión: 28/feb./2024 01:26 p. m.

	CONCEPTO	SALDOS INICIALES		DIFERENCIAS SALDOS INICIALES	MOVIMIENTOS DEL PERIODO		DIFERENCIAS MOVIMIENTOS DEL PERIODO	TOTAL DE DIFERENCIAS
		CONTABLE 1	CONTROL BIENES 2	3=1-2	CONTABLE 4	CONTROL BIENES 5	6=4-5	7=3+6
44	**VEHÍCULOS Y EQUIPO DE TRANSPORTE**	**$5,980,602.08**	**$5,980,602.08**	**$0.00**	**$1,300,000.00**	**$1,300,000.00**	**$0.00**	**$0.00**
1244-1	vehículos y equipo terrestre	$5,958,202.08	$5,958,202.08	$0.00	$1,300,000.00	$1,300,000.00	$0.00	$0.00
1244-2	Carrocerías y Remolques	$0.00	$0.00	$0.00	$0.00	$0.00	$0.00	$0.00
1244-3	Equipo Aeroespacial	$0.00	$0.00	$0.00	$0.00	$0.00	$0.00	$0.00
1244-4	Equipo Ferroviario	$0.00	$0.00	$0.00	$0.00	$0.00	$0.00	$0.00
1244-5	Embarcaciones	$0.00	$0.00	$0.00	$0.00	$0.00	$0.00	$0.00
1244-9	Otros Equipos de Transporte	$22,400.00	$22,400.00	$0.00	$0.00	$0.00	$0.00	$0.00
45	**EQUIPO DE DEFENSA Y SEGURIDAD**	**$43,580.00**	**$43,580.00**	**$0.00**	**$0.00**	**$0.00**	**$0.00**	**$0.00**
1245	EQUIPO DE DEFENSA Y SEGURIDAD	$43,580.00	$43,580.00	$0.00	$0.00	$0.00	$0.00	$0.00
46	**MAQUINARIA, OTROS EQUIPOS Y HERRAMIENTAS**	**$1,928,294.36**	**$1,928,294.36**	**$0.00**	**$351,493.10**	**$351,493.10**	**$0.00**	**$0.00**
1246-1	Maquinaria y Equipo Agropecuario	$40,000.00	$40,000.00	$0.00	$70,800.00	$70,800.00	$0.00	$0.00
1246-2	Maquinaria y Equipo Industrial	$139,493.45	$139,493.45	$0.00	$0.00	$0.00	$0.00	$0.00
1246-3	Maquinaria y Equipo de Construcción	$1,206,850.00	$1,206,850.00	$0.00	$4,850.00	$4,850.00	$0.00	$0.00
1246-4	Sistemas de Aire Acondicionado, Calefacción y de Refrigeración Industrial y Comercial	$78,729.60	$78,729.60	$0.00	$0.00	$0.00	$0.00	$0.00
1246-5	Equipo de Comunicación y Telecomunicación	$85,663.78	$85,663.78	$0.00	$32,598.09	$32,598.09	$0.00	$0.00
1246-6	Equipos de Generación Eléctrica, Aparatos y Accesorios Eléctricos	$3,500.00	$3,500.00	$0.00	$0.00	$0.00	$0.00	$0.00
1246-7	Herramientas y Máquinas-Herramienta	$273,560.73	$273,560.73	$0.00	$152,545.00	$152,545.00	$0.00	$0.00
1246-9	Otros Equipos	$100,496.80	$100,496.80	$0.00	$90,700.01	$90,700.01	$0.00	$0.00
47	**COLECCIONES, OBRAS DE ARTE Y OBJETOS VALIOSOS**	**$20,471.00**	**$20,471.00**	**$0.00**	**$4,916.00**	**$4,916.00**	**$0.00**	**$0.00**
1247-1	Bienes Artísticos, Culturales y Científicos	$20,471.00	$20,471.00	$0.00	$4,916.00	$4,916.00	$0.00	$0.00
1247-2	Objetos de Valor	$0.00	$0.00	$0.00	$0.00	$0.00	$0.00	$0.00
48	**ACTIVOS BIOLÓGICOS**	**$0.00**	**$0.00**	**$0.00**	**$0.00**	**$0.00**	**$0.00**	**$0.00**
1248-1	Bovinos	$0.00	$0.00	$0.00	$0.00	$0.00	$0.00	$0.00
1248-2	Porcinos	$0.00	$0.00	$0.00	$0.00	$0.00	$0.00	$0.00
1248-3	Aves	$0.00	$0.00	$0.00	$0.00	$0.00	$0.00	$0.00
1248-4	Ovinos y Caprinos	$0.00	$0.00	$0.00	$0.00	$0.00	$0.00	$0.00
1248-5	Peces y Acuicultura	$0.00	$0.00	$0.00	$0.00	$0.00	$0.00	$0.00
1248-6	Equinos	$0.00	$0.00	$0.00	$0.00	$0.00	$0.00	$0.00
1248-7	Especies Menores y de Zoológico	$0.00	$0.00	$0.00	$0.00	$0.00	$0.00	$0.00
1248-8	Árboles y Plantas	$0.00	$0.00	$0.00	$0.00	$0.00	$0.00	$0.00
1248-9	Otros Activos Biológicos	$0.00	$0.00	$0.00	$0.00	$0.00	$0.00	$0.00
50	**ACTIVOS INTANGIBLES**	**$36,274.62**	**$36,274.62**	**$0.00**	**$0.00**	**$0.00**	**$0.00**	**$0.00**
51	**SOFTWARE**	**$36,274.62**	**$36,274.62**	**$0.00**	**$0.00**	**$0.00**	**$0.00**	**$0.00**
1251	SOFTWARE	$36,274.62	$36,274.62	$0.00	$0.00	$0.00	$0.00	$0.00
52	**PATENTES, MARCAS Y DERECHOS**	**$0.00**	**$0.00**	**$0.00**	**$0.00**	**$0.00**	**$0.00**	**$0.00**
1252-1	Patentes	$0.00	$0.00	$0.00	$0.00	$0.00	$0.00	$0.00
1252-2	Marcas	$0.00	$0.00	$0.00	$0.00	$0.00	$0.00	$0.00

TESORERIA MUNICIPAL ESTADOS UNIDOS MEXICANOS TABASCO, ZAC.

MUNICIPIO DE TABASCO
ESTADO DE ZACATECAS
Comparativo entre Saldos Contables y Bienes Patrimoniales
Al 31/12/2023

ndetec

ERVISOR
omparativoSaldosContablesControlBienes

Fecha y hora de Impresión: 28/feb./2024 01:26 p. m.

	CONCEPTO	SALDOS INICIALES		DIFERENCIAS SALDOS INICIALES	MOVIMIENTOS DEL PERIODO		DIFERENCIAS MOVIMIENTOS DEL PERIODO	TOTAL DE DIFERENCIAS
		CONTABLE 1	CONTROL BIENES 2	3=1-2	CONTABLE 4	CONTROL BIENES 5	6=4-5	7=3+6
1252-3	Derechos	$0.00	$0.00	$0.00	$0.00	$0.00	$0.00	$0.00
13	**CONCESIONES Y FRANQUICIAS**	**$0.00**	**$0.00**	**$0.00**	**$0.00**	**$0.00**	**$0.00**	**$0.00**
1253-1	Concesiones	$0.00	$0.00	$0.00	$0.00	$0.00	$0.00	$0.00
1253-2	Franquicias	$0.00	$0.00	$0.00	$0.00	$0.00	$0.00	$0.00
14	**LICENCIAS**	**$0.00**	**$0.00**	**$0.00**	**$0.00**	**$0.00**	**$0.00**	**$0.00**
1254-1	Licencias Informáticas e Intelectuales	$0.00	$0.00	$0.00	$0.00	$0.00	$0.00	$0.00
1254-2	Licencias Industriales, Comerciales y Otras	$0.00	$0.00	$0.00	$0.00	$0.00	$0.00	$0.00
19	**OTROS ACTIVOS INTANGIBLES**	**$0.00**	**$0.00**	**$0.00**	**$0.00**	**$0.00**	**$0.00**	**$0.00**
1259	OTROS ACTIVOS INTANGIBLES	$0.00	$0.00	$0.00	$0.00	$0.00	$0.00	$0.00
190	**OTROS ACTIVOS NO CIRCULANTES**	**$0.00**	**$0.00**	**$0.00**	**$0.00**	**$0.00**	**$0.00**	**$0.00**
11	**BIENES EN CONCESIÓN**	**$0.00**	**$0.00**	**$0.00**	**$0.00**	**$0.00**	**$0.00**	**$0.00**
12	**BIENES EN ARRENDAMIENTO FINANCIERO**	**$0.00**	**$0.00**	**$0.00**	**$0.00**	**$0.00**	**$0.00**	**$0.00**
13	**BIENES EN COMODATO**	**$0.00**	**$0.00**	**$0.00**	**$0.00**	**$0.00**	**$0.00**	**$0.00**
	Totales:	**$121,571,322.51**	**$121,571,322.51**	**$0.00**	**$11,651,966.40**	**$11,651,966.40**	**$0.00**	**$0.00**

Nombre y Cargo de quien autoriza

LIC. GILBERTO MARTNEZ ROBLES
PRESIDENTE MUNICIPAL

Nombre y Cargo de quien elabora

L.C. SANTIAGO ESPINOZA MURILLO
ENCARGADO DE LA TESORERIA MUNICIPAL

LIC. EDUC. JULIA HILDA CONTRERAS LOPEZ
SINDICO MUNICIPAL

TESORERIA MUNICIPAL
ESTADOS UNIDOS MEXICANOS
TABASCO, ZAC.

Cuenta Pública 2023
MUNICIPIO DE TABASCO
Estado de Actividades
Del 1 de Enero al 31 de Diciembre de 2023
(Cifras en Pesos)

Concepto	2023	2022
INGRESOS Y OTROS BENEFICIOS		
Ingresos de Gestión	**11,034,125**	**10,355,105**
Impuestos	5,126,835	4,988,063
Cuotas y Aportaciones de Seguridad Social	0	0
Contribuciones de Mejoras	0	0
Derechos	4,781,898	4,268,859
Productos	235,776	111,274
Aprovechamientos	889,617	986,909
Ingresos por Venta de Bienes y Prestación de Servicios	0	0
Participaciones, Aportaciones, Convenios, Incentivos Derivados de la Colaboración Fiscal, Fondos Distintos de Aportaciones, Transferencias, Asignaciones, Subsidios y Subvenciones, y Pensiones y Jubilaciones	**70,814,182**	**68,892,985**
Participaciones, Aportaciones, Convenios, Incentivos Derivados de la Colaboración Fiscal y Fondos Distintos de Aportaciones	70,814,182	68,892,985
Transferencias, Asignaciones, Subsidios y Subvenciones, y Pensiones y Jubilaciones	0	0
Otros Ingresos y Beneficios	**0**	**0**
Ingresos Financieros	0	0
Incremento por Variación de Inventarios	0	0
Disminución del Exceso de Estimaciones por Pérdida o Deterioro u Obsolescencia	0	0
Disminución del Exceso de Provisiones	0	0
Otros Ingresos y Beneficios Varios	0	0
Total de Ingresos y Otros Beneficios	**81,848,307**	**79,248,090**
[redacted]STOS Y OTRAS PÉRDIDAS		
Gastos de Funcionamiento	**60,400,066**	**50,700,311**
Servicios Personales	34,986,730	31,354,231
Materiales y Suministros	11,933,346	9,876,705
Servicios Generales	13,479,991	9,469,374
Transferencias, Asignaciones, Subsidios y Otras Ayudas	**10,136,311**	**9,242,886**
Transferencias Internas y Asignaciones al Sector Público	292,892	271,480
Transferencias al Resto del Sector Público	8,178,991	6,832,147
Subsidios y Subvenciones	297,885	546,287
Ayudas Sociales	1,222,130	1,494,694
Pensiones y Jubilaciones	0	0
Transferencias a Fideicomisos, Mandatos y Contratos Análogos	0	0
Transferencias a la Seguridad Social	0	0
Donativos	0	0
Transferencias al Exterior	144,414	98,277
Participaciones y Aportaciones	**0**	**0**
Participaciones	0	0
Aportaciones	0	0
Convenios	0	0
Intereses, Comisiones y Otros Gastos de la Deuda Pública	**0**	**0**
Intereses de la Deuda Pública	0	0
Comisiones de la Deuda Pública	0	0
Gastos de la Deuda Pública	0	0
Costo por Coberturas	0	0
Apoyos Financieros	0	0
[redacted]tros Gastos y Pérdidas Extraordinarias	**1,730,512**	**1,577,061**
Estimaciones, Depreciaciones, Deterioros, Obsolescencia y Amortizaciones	1,730,512	1,577,061
Provisiones	0	0
Disminución de Inventarios	0	0
Otros Gastos	0	0
Inversión Pública	**8,444,661**	**9,889,274**
Inversión Pública no Capitalizable	8,444,661	9,889,274
Total de Gastos y Otras Pérdidas	**80,711,551**	**71,409,531**
Resultados del Ejercicio (Ahorro/Desahorro)	**1,136,756**	**7,838,559**

Bajo protesta de decir verdad declaramos que los Estados Financieros y sus notas, son razonablemente correctos y son responsabilidad del emisor.

LIC. GILBERTO MARTINEZ ROBLES
PRESIDENTE MUNICIPAL

LIC. EDUC. JULIA HILDA CONTRERAS LOPEZ
SINDICO MUNICIPAL

L.C. SANTIAGO ESPINOZA MURILLO
ENCARGADO DE LA TESORERIA MUNICIPAL

TESORERIA MUNICIPAL
ESTADOS UNIDOS MEXICANOS
TABASCO, ZAC.

Cuenta Pública 2023
MUNICIPIO DE TABASCO
Estado de Situación Financiera
Al 31 de Diciembre de 2023
(Cifras en Pesos)

Concepto	2023	2022
ACTIVO		
Activo Circulante		
Efectivo y Equivalentes	4,071,471	10,118,985
Derechos a Recibir Efectivo o Equivalentes	15,327	16,136
Derechos a Recibir Bienes o Servicios	0	1,392,000
Inventarios	0	0
Almacenes	0	0
Estimación por Pérdida o Deterioro de Activos Circulantes	0	0
Otros Activos Circulantes	0	0
Total de Activos Circulantes	**4,086,798**	**11,527,120**
Activo No Circulante		
Inversiones Financieras a Largo Plazo	0	0
Derechos a Recibir Efectivo o Equivalentes a Largo Plazo	0	0
Bienes Inmuebles, Infraestructura y Construcciones en Proceso	122,628,046	111,582,427
Bienes Muebles	11,853,963	9,952,621
Activos Intangibles	36,275	36,275
Depreciación, Deterioro y Amortización Acumulada de Bienes	-8,158,843	-6,424,374
Activos Diferidos	0	0
Estimación por Pérdida o Deterioro de Activos no Circulantes	0	0
Otros Activos no Circulantes	0	0
Total de Activos No Circulantes	**126,359,440**	**115,146,949**
Total del Activo	**130,446,238**	**126,674,069**

Concepto	2023	2022
PASIVO		
Pasivo Circulante		
Cuentas por Pagar a Corto Plazo	1,873,607	1,188,883
Documentos por Pagar a Corto Plazo	0	0
Porción a Corto Plazo de la Deuda Pública a Largo Plazo	0	0
Títulos y Valores a Corto Plazo	0	0
Pasivos Diferidos a Corto Plazo	0	0
Fondos y Bienes de Terceros en Garantía y/o Administración a Corto Plazo	0	0
Provisiones a Corto Plazo	0	0
Otros Pasivos a Corto Plazo	0	38,095
Total de Pasivos Circulantes	**1,873,607**	**1,226,977**
Pasivo No Circulante		
Cuentas por Pagar a Largo Plazo	0	0
Documentos por Pagar a Largo Plazo	0	0
Deuda Pública a Largo Plazo	0	0
Pasivos Diferidos a Largo Plazo	0	0
Fondos y Bienes de Terceros en Garantía y/o en Administración a Largo Plazo	0	0
Provisiones a Largo Plazo	0	0
Total de Pasivos No Circulantes	**0**	**0**
Total del Pasivo	**1,873,607**	**1,226,977**
HACIENDA PÚBLICA/PATRIMONIO		
Hacienda Pública/Patrimonio Contribuido	**6,056,014**	**4,071,539**
Aportaciones	0	0
Donaciones de Capital	6,175,774	4,191,300
Actualización de la Hacienda Pública /Patrimonio	-119,760	-119,760
Hacienda Pública/Patrimonio Generado	**122,516,617**	**121,375,553**
Resultados del Ejercicio (Ahorro/Desahorro)	1,136,756	7,838,559
Resultados de Ejercicios Anteriores	79,810,660	71,963,835
Revalúos	0	0
Reservas	0	0
Rectificaciones de Resultados de Ejercicios Anteriores	41,569,202	41,573,159
Exceso o Insuficiencia en la Actualización de la Hacienda Pública/Patrimonio	**0**	**0**
Resultado por Posición Monetaria	0	0
Resultado por Tenencia de Activos no Monetarios	0	0
Total Hacienda Pública/Patrimonio	**128,572,631**	**125,447,092**
Total del Pasivo y Hacienda Pública /Patrimonio	**130,446,238**	**126,674,069**

Bajo protesta de decir verdad declaramos que los Estados Financieros y sus notas, son razonablemente correctos y son responsabilidad del emisor.

LIC. GILBERTO MARTINEZ ROBLES
PRESIDENTE MUNICIPAL

L.C. SANTIAGO ESPINOZA MURILLO
ENCARGADO DE LA TESORERIA MUNICIPAL

LIC. EDUC. JULIA HILDA CONTRERAS LOPEZ
SINDICO MUNICIPAL

TESORERIA MUNICIPAL
ESTADOS UNIDOS MEXICANOS
TABASCO, ZAC.

Cuenta Pública 2023

MUNICIPIO DE TABASCO

Estado de Variación en la Hacienda Pública

Del 1 de Enero al 31 de Diciembre de 2023

(Cifras en Pesos)

Concepto	Hacienda Pública / Patrimonio Contribuido	Hacienda Pública / Patrimonio Generado de Ejercicios Anteriores	Hacienda Pública / Patrimonio Generado del Ejercicio	Exceso o Insuficiencia en la Actualización de la Hacienda Pública / Patrimonio	TOTAL
Hacienda Pública/ Patrimonio Contribuido Neto de 2022	**4,071,539**				**4,071,539**
Aportaciones	0	0	0	0	0
Donaciones de Capital	4,191,300	0	0	0	4,191,300
Actualización de la Hacienda Pública/Patrimonio	-119,760	0	0	0	-119,760
Hacienda Pública/Patrimonio Generado Neto de 2022		**113,536,994**	**7,838,559**		**121,375,553**
Resultados del Ejercicio (Ahorro/Desahorro)	0	0	7,838,559	0	7,838,559
Resultados de Ejercicios Anteriores	0	71,963,835	0	0	71,963,835
Revalúos	0	0	0	0	0
Reservas	0	0	0	0	0
Rectificaciones de Resultados de Ejercicios Anteriores	0	41,573,159	0	0	41,573,159
Exceso o Insuficiencia en la Actualización de la Hacienda Pública/Patrimonio Neto de 2022				**0**	**0**
Resultado por Posición Monetaria	0	0	0	0	0
Resultado por Tenencia de Activos no Monetarios	0	0	0	0	0
Hacienda Pública/Patrimonio Neto Final de 2022	**4,071,539**	**113,536,994**	**7,838,559**	**0**	**125,447,092**
Cambios en la Hacienda Pública/Patrimonio Contribuido Neto de 2023	**1,984,475**				**1,984,475**
Aportaciones	0	0	0	0	0
Donaciones de Capital	1,984,475	0	0	0	1,984,475
Actualización de la Hacienda Pública/Patrimonio	0	0	0	0	0
Variaciones de la Hacienda Pública/Patrimonio Generado Neto de 2023		**7,846,824**	**-6,705,760**		**1,141,064**
Resultados del Ejercicio (Ahorro/Desahorro)	0	0	1,136,756	0	1,136,756
Resultados de Ejercicios Anteriores	0	7,846,824	-7,838,559	0	8,266
Revalúos	0	0	0	0	0
Reservas	0	0	0	0	0
Rectificaciones de Resultados de Ejercicios Anteriores	0	0	-3,957	0	-3,957
Cambios en el Exceso o Insuficiencia en la Actualización de la Hacienda Pública/Patrimonio Neto de 2023				**0**	**0**
Resultado por Posición Monetaria	0	0	0	0	0
Resultado por Tenencia de Activos no Monetarios	0	0	0	0	0
Hacienda Pública/Patrimonio Neto Final de 2023	**6,056,014**	**121,383,818**	**1,132,799**	**0**	**128,572,631**

Bajo protesta de decir verdad declaramos que los Estados Financieros y sus notas, son razonablemente correctos y son responsabilidad del emisor.

LIC. GILBERTO MARTINEZ ROBLES
PRESIDENTE MUNICIPAL

LIC. EDUC. JULIA HILDA CONTRERAS LOPEZ
SINDICO MUNICIPAL

L.C. SANTIAGO ESPINOZA MURILLO
ENCARGADO DE LA TESORERIA MUNICIPAL

TESORERIA MUNICIPAL
ESTADOS UNIDOS MEXICANOS
TABASCO, ZAC.

Cuenta Pública 2023

MUNICIPIO DE TABASCO

Estado de Cambios en la Situación Financiera

Del 1 de Enero al 31 de Diciembre de 2023

(Cifras en Pesos)

Concepto	Origen	Aplicación
ACTIVO	**9,174,792**	**12,946,961**
Activo Circulante	**7,440,323**	**0**
Efectivo y Equivalentes	6,047,514	0
Derechos a Recibir Efectivo o Equivalentes	809	0
Derechos a Recibir Bienes o Servicios	1,392,000	0
Inventarios	0	0
Almacenes	0	0
Estimación por Pérdida o Deterioro de Activos Circulantes	0	0
Otros Activos Circulantes	0	0
Activo No Circulante	**1,734,470**	**12,946,961**
Inversiones Financieras a Largo Plazo	0	0
Derechos a Recibir Efectivo o Equivalentes a Largo Plazo	0	0
Bienes Inmuebles, Infraestructura y Construcciones en Proceso	0	11,045,619
Bienes Muebles	0	1,901,342
Activos Intangibles	0	0
Depreciación, Deterioro y Amortización Acumulada de Bienes	1,734,470	0
Activos Diferidos	0	0
Estimación por Pérdida o Deterioro de Activos no Circulantes	0	0
Otros Activos no Circulantes	0	0
PASIVO	**684,724**	**38,095**
Pasivo Circulante	**684,724**	**38,095**
Cuentas por Pagar a Corto Plazo	684,724	0
Documentos por Pagar a Corto Plazo	0	0
Porción a Corto Plazo de la Deuda Pública a Largo Plazo	0	0
Títulos y Valores a Corto Plazo	0	0
Pasivos Diferidos a Corto Plazo	0	0
Fondos y Bienes de Terceros en Garantía y/o Administración a Corto Plazo	0	0
Provisiones a Corto Plazo	0	0
Otros Pasivos a Corto Plazo	0	38,095
Pasivo No Circulante	**0**	**0**
Cuentas por Pagar a Largo Plazo	0	0
Documentos por Pagar a Largo Plazo	0	0
Deuda Pública a Largo Plazo	0	0
Pasivos Diferidos a Largo Plazo	0	0
Fondos y Bienes de Terceros en Garantía y/o en Administración a Largo Plazo	0	0
Provisiones a Largo Plazo	0	0
HACIENDA PÚBLICA/PATRIMONIO	**9,831,299**	**6,705,760**
Hacienda Pública/Patrimonio Contribuido	**1,984,475**	**0**
Aportaciones	0	0
Donaciones de Capital	1,984,475	0
Actualización de la Hacienda Pública/Patrimonio	0	0
Hacienda Pública/Patrimonio Generado	**7,846,824**	**6,705,760**
Resultados del Ejercicio (Ahorro/Desahorro)	0	6,701,803
Resultados de Ejercicios Anteriores	7,846,824	0
Revalúos	0	0
Reservas	0	0
Rectificaciones de Resultados de Ejercicios Anteriores	0	3,957
Exceso o Insuficiencia en la Actualización de la Hacienda Pública/Patrimonio	**0**	**0**
Resultado por Posición Monetaria	0	0
Resultado por Tenencia de Activos no Monetarios	0	0

Bajo protesta de decir verdad declaramos que los Estados Financieros y sus notas, son razonablemente correctos y son responsabilidad del emisor.

LIC. GILBERTO MARTINEZ ROBLES
PRESIDENTE MUNICIPAL

LIC. EDUC. JULIA HILDA CONTRERAS LOPEZ
SINDICO MUNICIPAL

L.C. SANTIAGO ESPINOZA MURILLO
ENCARGADO DE LA TESORERIA MUNICIPAL

TESORERIA MUNICIPAL
ESTADOS UNIDOS MEXICANOS
TABASCO, ZAC.

Cuenta Pública 2023
MUNICIPIO DE TABASCO
Estado de Flujos de Efectivo
Del 1 de Enero al 31 de Diciembre de 2023
(Cifras en Pesos)

Concepto	2023	2022
Flujos de Efectivo de las Actividades de Operación		
Origen		
Impuestos	**82,728,857**	**79,248,090**
Cuotas y Aportaciones de Seguridad Social	5,126,835	4,988,063
Contribuciones de Mejoras	0	0
Derechos	0	0
Productos	4,781,898	4,268,859
Aprovechamientos	235,776	111,274
Ingresos por Venta de Bienes y Prestación de Servicios	889,617	986,909
Participaciones, Aportaciones, Convenios, Incentivos Derivados de la Colaboración Fiscal y Fondos Distintos de Aportaciones	0	0
Transferencias, Asignaciones, Subsidios y Subvenciones, y Pensiones y Jubilaciones	70,814,182	68,892,985
Otros Orígenes de Operación	0	0
	880,550	0
Aplicación		
Servicios Personales	**69,917,639**	**61,079,428**
Materiales y Suministros	34,475,792	30,930,968
Servicios Generales	11,933,346	9,857,504
Transferencias Internas y Asignaciones al Sector Público	13,372,190	9,469,374
Transferencias al Resto del Sector Público	292,892	271,480
Subsidios y Subvenciones	8,178,991	6,832,147
Ayudas Sociales	297,885	546,287
Pensiones y Jubilaciones	1,222,130	1,494,694
Transferencias a Fideicomisos, Mandatos y Contratos Análogos	0	0
Transferencias a la Seguridad Social	0	0
Donativos	0	0
Transferencias al Exterior	0	0
Participaciones	144,414	98,277
Aportaciones	0	0
Convenios	0	0
Otras Aplicaciones de Operación	0	0
Flujos Netos de Efectivo por Actividades de Operación	0	1,578,696
	12,811,218	**18,168,662**
Flujos de Efectivo de las Actividades de Inversión		
Origen		
Bienes Inmuebles, Infraestructura y Construcciones en Proceso	**0**	**0**
Bienes Muebles	0	0
Otros Orígenes de Inversión	0	0
	0	0
Aplicación		
Bienes Inmuebles, Infraestructura y Construcciones en Proceso	**18,858,732**	**12,291,007**
Bienes Muebles	16,957,390	11,473,688
Otras Aplicaciones de Inversión	1,901,342	817,319
Flujos Netos de Efectivo por Actividades de Inversión	0	0
	-18,858,732	**-12,291,007**
Flujos de Efectivo de las Actividades de Financiamiento		
Origen		
Endeudamiento Neto	**0**	**0**
Interno	0	0
Externo	0	0
Otros Orígenes de Financiamiento	0	0
	0	0
Aplicación		
Servicios de la Deuda	**0**	**0**
Interno	0	0
Externo	0	0
Otras Aplicaciones de Financiamiento	0	0
Flujos Netos de Efectivo por Actividades de Financiamiento	0	0
	0	**0**
Incremento/Disminución Neta en el Efectivo y Equivalentes al Efectivo	**-6,047,514**	**5,877,655**
Efectivo y Equivalentes al Efectivo al Inicio del Ejercicio	**10,118,985**	**4,241,330**
Efectivo y Equivalentes al Efectivo al Final del Ejercicio	**4,071,471**	**10,118,985**

Bajo protesta de decir verdad declaramos que los Estados Financieros y sus notas, son razonablemente correctos y son responsabilidad del emisor.

LIC. GILBERTO MARTINEZ ROBLES
PRESIDENTE MUNICIPAL

LIC. EDUC. JULIA HILDA CONTRERAS LOPEZ
SINDICO MUNICIPAL

L.C. SANTIAGO ESPINOZA MURILLO
ENCARGADO DE LA TESORERIA MUNICIPAL

TESORERIA MUNICIPAL
ESTADOS UNIDOS MEXICANOS
TABASCO, ZAC.

Cuenta Pública 2023

MUNICIPIO DE TABASCO

Estado Analítico del Activo

Del 1 de Enero al 31 de Diciembre de 2023

(Cifras en Pesos)

Concepto	Saldo Inicial	Cargos del Periodo	Abonos del Periodo	Saldo Final	Variación del Periodo
ACTIVO	**126,674,069**	**204,298,149**	**200,525,980**	**130,446,238**	**3,772,169**
Activo Circulante	**11,527,120**	**175,062,497**	**182,502,820**	**4,086,798**	**-7,440,323**
Efectivo y Equivalentes	10,118,985	92,091,215	98,138,728	4,071,471	-6,047,514
Derechos a Recibir Efectivo o Equivalentes	16,136	82,033,960	82,034,769	15,327	-809
Derechos a Recibir Bienes o Servicios	1,392,000	937,323	2,329,323	0	-1,392,000
Inventarios	0	0	0	0	0
Almacenes	0	0	0	0	0
Estimación por Pérdida o Deterioro de Activos Circulantes	0	0	0	0	0
Otros Activos Circulantes	0	0	0	0	0
Activo No Circulante	**115,146,949**	**29,235,651**	**18,023,160**	**126,359,440**	**11,212,491**
Inversiones Financieras a Largo Plazo	0	0	0	0	0
Derechos a Recibir Efectivo o Equivalentes a Largo Plazo	0	0	0	0	0
Bienes Inmuebles, Infraestructura y Construcciones en Proceso	111,582,427	27,334,310	16,288,691	122,628,046	11,045,619
Bienes Muebles	9,952,621	1,901,342	0	11,853,963	1,901,342
Activos Intangibles	36,275	0	0	36,275	0
Depreciación, Deterioro y Amortización Acumulada de Bienes	-6,424,374	0	1,734,470	-8,158,843	-1,734,470
Activos Diferidos	0	0	0	0	0
Estimación por Pérdida o Deterioro de Activos no Circulantes	0	0	0	0	0
Otros Activos no Circulantes	0	0	0	0	0

Bajo protesta de decir verdad declaramos que los Estados Financieros y sus notas, son razonablemente correctos y son responsabilidad del emisor.

LIC. GILBERTO MARTINEZ ROBLES
PRESIDENTE MUNICIPAL

LIC. EDUC. JULIA HILDA CONTRERAS LOPEZ
SINDICO MUNICIPAL

L.C. SANTIAGO ESPINOZA MURILLO
ENCARGADO DE LA TESORERIA MUNICIPAL

TESORERIA MUNICIPAL
ESTADOS UNIDOS MEXICANOS
TABASCO, ZAC.

Cuenta Pública 2023

MUNICIPIO DE TABASCO

Estado Analítico de la Deuda y Otros Pasivos

Del 1 de Enero al 31 de Diciembre de 2023

(Cifras en Pesos)

Denominación de las Deudas	Moneda de Contratación	Institución o País Acreedor	Saldo Inicial del Periodo	Saldo Final del Periodo
DEUDA PÚBLICA				
Corto Plazo				
Deuda Interna			**0**	**0**
Instituciones de Crédito	Peso	México	0	0
Títulos y Valores	Peso	México	0	0
Arrendamientos Financieros	Peso	México	0	0
Deuda Externa			**0**	**0**
Organismos Financieros Internacionales	Peso	México	0	0
Deuda Bilateral	Peso	México	0	0
Títulos y Valores	Peso	México	0	0
Arrendamientos Financieros	Peso	México	0	0
Subtotal de Deuda Pública a Corto Plazo			**0**	**0**
Largo Plazo				
Deuda Interna			**0**	**0**
Instituciones de Crédito	Peso	México	0	0
Títulos y Valores	Peso	México	0	0
Arrendamientos Financieros	Peso	México	0	0
Deuda Externa			**0**	**0**
Organismos Financieros Internacionales	Peso	México	0	0
Deuda Bilateral	Peso	México	0	0
Títulos y Valores	Peso	México	0	0
Arrendamientos Financieros	Peso	México	0	0
Subtotal de Deuda Pública a Largo Plazo			**0**	**0**
Total de Otros Pasivos	Peso	México	**1,226,977**	**1,873,607**
Total de Deuda Pública y Otros Pasivos			**1,226,977**	**1,873,607**

Bajo protesta de decir verdad declaramos que los Estados Financieros y sus notas, son razonablemente correctos y son responsabilidad del emisor.

LIC. GILBERTO MARTINEZ ROBLES
PRESIDENTE MUNICIPAL

LIC. EDUC. JULIA HILDA CONTRERAS LOPEZ
SINDICO MUNICIPAL

L.C. SANTIAGO ESPINOZA MURILLO
ENCARGADO DE LA TESORERIA MUNICIPAL

TESORERIA MUNICIPAL
ESTADOS UNIDOS MEXICANOS
TABASCO, ZAC.

Cuenta Pública 2023

MUNICIPIO DE TABASCO

Balanza de Comprobación del 01/ene./2023 al 31/dic./2023

Cuentas de Mayor con saldo y/o movimientos. (De la cuenta: 1000 a la 9000)

Nat.	Cuenta	Nombre de la cuenta	SALDO ANTERIOR		MOVIMIENTOS		SALDO ACTUAL	
			DEUDOR	ACREEDOR	DEUDOR	ACREEDOR	DEUDOR	ACREEDOR
D	1112	BANCOS/TESORERÍA	$10,118,984.67	$0.00	$92,091,214.62	$98,138,728.29	$4,071,471.00	$0.00
D	1122	CUENTAS POR COBRAR A CORTO PLAZO	$0.00	$0.00	$70,814,181.57	$70,814,181.57	$0.00	$0.00
D	1123	DEUDORES DIVERSOS POR COBRAR A CORTO PLAZO	$3,485.88	$0.00	$87,439.31	$87,598.43	$3,326.76	$0.00
D	1124	INGRESOS POR RECUPERAR A CORTO PLAZO	$0.00	$0.00	$11,034,124.97	$11,034,124.97	$0.00	$0.00
D	1125	DEUDORES POR ANTICIPOS DE LA TESORERÍA A CORTO PLAZO	$12,000.00	$0.00	$96,000.00	$96,000.00	$12,000.00	$0.00
D	1129	OTROS DERECHOS A RECIBIR EFECTIVO O EQUIVALENTES A CORTO PLAZO	$649.90	$0.00	$2,213.84	$2,863.90	-$0.16	$0.00
D	1131	ANTICIPO A PROVEEDORES POR ADQUISICIÓN DE BIENES Y PRESTACIÓN DE SERVICIOS A CORTO PLAZO	$0.00	$0.00	$19,140.00	$19,140.00	$0.00	$0.00
D	1134	ANTICIPO A CONTRATISTAS POR OBRAS PÚBLICAS A CORTO PLAZO	$1,392,000.00	$0.00	$918,182.94	$2,310,182.94	$0.00	$0.00
D	1231	TERRENOS	$56,889,105.69	$0.00	$2,016,474.70	$0.00	$58,905,580.39	$0.00
D	1233	EDIFICIOS NO HABITACIONALES	$54,615,441.32	$0.00	$7,812,029.78	$0.00	$62,427,471.10	$0.00
D	1235	CONSTRUCCIONES EN PROCESO EN BIENES DE DOMINIO PÚBLICO	$0.00	$0.00	$8,784,914.62	$8,444,660.73	$340,253.89	$0.00
D	1236	CONSTRUCCIONES EN PROCESO EN BIENES PROPIOS	$0.00	$0.00	$8,720,890.47	$7,766,149.78	$954,740.69	$0.00
D	1239	OTROS BIENES INMUEBLES	$77,880.00	$0.00	$0.00	$77,880.00	$0.00	$0.00
D	1241	MOBILIARIO Y EQUIPO DE ADMINISTRACIÓN	$1,938,989.68	$0.00	$224,933.82	$0.00	$2,163,923.50	$0.00
D	1242	MOBILIARIO Y EQUIPO EDUCACIONAL Y RECREATIVO	$39,883.76	$0.00	$19,999.00	$0.00	$59,882.76	$0.00
D	1243	EQUIPO E INSTRUMENTAL MÉDICO Y DE LABORATORIO	$800.00	$0.00	$0.00	$0.00	$800.00	$0.00
D	1244	VEHÍCULOS Y EQUIPO DE TRANSPORTE	$5,980,602.08	$0.00	$1,300,000.00	$0.00	$7,280,602.08	$0.00
D	1245	EQUIPO DE DEFENSA Y SEGURIDAD	$43,580.00	$0.00	$0.00	$0.00	$43,580.00	$0.00
D	1246	MAQUINARIA, OTROS EQUIPOS Y HERRAMIENTAS	$1,928,294.36	$0.00	$351,493.10	$0.00	$2,279,787.46	$0.00
D	1247	COLECCIONES, OBRAS DE ARTE Y OBJETOS VALIOSOS	$20,471.00	$0.00	$4,916.00	$0.00	$25,387.00	$0.00
D	1251	SOFTWARE	$36,274.62	$0.00	$0.00	$0.00	$36,274.62	$0.00
A	1261	DEPRECIACIÓN ACUMULADA DE BIENES INMUEBLES	$0.00	$600,412.20	$0.00	$652,697.89	$0.00	$1,253,110.09
A	1263	DEPRECIACIÓN ACUMULADA DE BIENES MUEBLES	$0.00	$5,823,933.47	$0.00	$1,081,768.01	$0.00	$6,905,701.48
A	1265	AMORTIZACIÓN ACUMULADA DE ACTIVOS INTANGIBLES	$0.00	$28.04	$0.00	$3.63	$0.00	$31.67
A	2111	SERVICIOS PERSONALES POR PAGAR A CORTO PLAZO	$0.00	$423,262.87	$34,899,054.64	$34,990,218.30	$0.00	$514,426.53
A	2112	PROVEEDORES POR PAGAR A CORTO PLAZO	$0.00	$119,201.02	$26,333,962.22	$26,322,562.57	$0.00	$107,801.37
A	2113	CONTRATISTAS POR OBRAS PÚBLICAS POR PAGAR A CORTO PLAZO	$0.00	$0.00	$16,957,390.07	$17,505,805.09	$0.00	$548,415.02
A	2115	TRANSFERENCIAS OTORGADAS POR PAGAR A CORTO PLAZO	$0.00	$0.00	$10,136,311.22	$10,136,311.22	$0.00	$0.00
A	2117	RETENCIONES Y CONTRIBUCIONES POR PAGAR A CORTO PLAZO	$0.00	$646,418.66	$4,411,428.73	$4,467,973.94	$0.00	$702,963.87
A	2199	OTROS PASIVOS CIRCULANTES	$0.00	$38,094.76	$303,614.65	$265,519.89	$0.00	$0.00
A	3120	DONACIONES DE CAPITAL	$0.00	$4,191,299.62	$0.00	$1,984,474.70	$0.00	$6,175,774.32
A	3130	ACTUALIZACIÓN DE LA HACIENDA PÚBLICA/PATRIMONIO	$0.00	-$119,760.49	$0.00	$0.00	$0.00	-$119,760.49
A	3210	RESULTADOS DEL EJERCICIO (AHORRO/ DESAHORRO)	$0.00	$7,838,558.90	$7,838,558.90	$0.00	$0.00	$0.00
A	3220	RESULTADOS DE EJERCICIOS ANTERIORES	$0.00	$71,963,835.17	-$5,901.89	$7,840,922.60	$0.00	$79,810,659.66
A	3251	CAMBIOS EN POLÍTICAS CONTABLES	$0.00	$41,573,158.95	$0.00	$0.00	$0.00	$41,573,158.95
A	3252	CAMBIOS POR ERRORES CONTABLES	$0.00	-$0.21	$3,957.17	$0.00	$0.00	-$3,957.38
A	4111	IMPUESTOS SOBRE LOS INGRESOS	$0.00	$0.00	$0.00	$1,500.00	$0.00	$1,500.00
A	4112	IMPUESTOS SOBRE EL PATRIMONIO	$0.00	$0.00	$0.00	$3,478,207.82	$0.00	$3,478,207.82
A	4113	IMPUESTOS SOBRE LA PRODUCCIÓN, EL CONSUMO Y LAS TRANSACCIONES	$0.00	$0.00	$0.00	$1,623,811.13	$0.00	$1,623,811.13
A	4117	ACCESORIOS DE IMPUESTOS	$0.00	$0.00	$0.00	$23,315.56	$0.00	$23,315.56
A	4141	DERECHOS POR EL USO, GOCE, APROVECHAMIENTO O EXPLOTACIÓN DE BIENES DE DOMINIO PÚBLICO	$0.00	$0.00	$0.00	$864,676.00	$0.00	$864,676.00
A	4143	DERECHOS POR PRESTACIÓN DE SERVICIOS	$0.00	$0.00	$0.00	$3,856,037.55	$0.00	$3,856,037.55
A	4149	OTROS DERECHOS	$0.00	$0.00	$0.00	$61,184.00	$0.00	$61,184.00
A	4151	PRODUCTOS	$0.00	$0.00	$0.00	$235,775.88	$0.00	$235,775.88
A	4162	MULTAS	$0.00	$0.00	$0.00	$12,575.00	$0.00	$12,575.00
A	4168	ACCESORIOS DE APROVECHAMIENTOS	$0.00	$0.00	$0.00	$0.01	$0.00	$0.01
A	4169	OTROS APROVECHAMIENTOS	$0.00	$0.00	$0.00	$877,042.02	$0.00	$877,042.02
A	4211	PARTICIPACIONES	$0.00	$0.00	$0.00	$37,732,455.62	$0.00	$37,732,455.62

TESORERÍA MUNICIPAL ESTADOS UNIDOS MEXICANOS TABASCO, ZAC.

A	4212	APORTACIONES	$0.00	$0.00	$0.00	$30,411,141.34	$0.00	$30,411,141.34
A	4213	CONVENIOS	$0.00	$0.00	$0.00	$2,359,343.02	$0.00	$2,359,343.02
A	4215	FONDOS DISTINTOS DE APORTACIONES	$0.00	$0.00	$0.00	$311,241.59	$0.00	$311,241.59
D	5111	REMUNERACIONES AL PERSONAL DE CARÁCTER PERMANENT	$0.00	$0.00	26,519.06	$0.00	$24,826,519.06	$0.00
D	5112	REMUNERACIONES AL PERSONAL DE CARÁCTER TRANSITORIO	$0.00	$0.00	$514,378.23	$0.00	$514,378.23	$0.00
D	5113	REMUNERACIONES ADICIONALES Y ESPECIALES	$0.00	$0.00	$4,323,049.88	$0.00	$4,323,049.88	$0.00
D	5114	SEGURIDAD SOCIAL	$0.00	$0.00	$4,409,603.01	$0.00	$4,409,603.01	$0.00
D	5115	OTRAS PRESTACIONES SOCIALES Y ECONÓMICAS	$0.00	$0.00	$743,979.38	$0.00	$743,979.38	$0.00
D	5116	PAGO DE ESTÍMULOS A SERVIDORES PÚBLICOS	$0.00	$0.00	$169,200.00	$0.00	$169,200.00	$0.00
D	5121	MATERIALES DE ADMINISTRACIÓN, EMISIÓN DE DOCUMENTOS Y ARTÍCULOS OFICIALES	$0.00	$0.00	$709,588.69	$0.00	$709,588.69	$0.00
D	5122	ALIMENTOS Y UTENSILIOS	$0.00	$0.00	$510,956.36	$0.00	$510,956.36	$0.00
D	5124	MATERIALES Y ARTÍCULOS DE CONSTRUCCIÓN Y DE REPARACIÓN	$0.00	$0.00	$5,036,370.00	$0.00	$5,036,370.00	$0.00
D	5125	PRODUCTOS QUÍMICOS, FARMACÉUTICOS Y DE LABORATORIO	$0.00	$0.00	$53,136.26	$0.00	$53,136.26	$0.00
D	5126	COMBUSTIBLES, LUBRICANTES Y ADITIVOS	$0.00	$0.00	$3,938,680.19	$0.00	$3,938,680.19	$0.00
D	5127	VESTUARIO, BLANCOS, PRENDAS DE PROTECCIÓN Y ARTÍCULOS DEPORTIVOS	$0.00	$0.00	$385,622.50	$0.00	$385,622.50	$0.00
D	5129	HERRAMIENTAS, REFACCIONES Y ACCESORIOS MENORES	$0.00	$0.00	$1,298,991.75	$0.00	$1,298,991.75	$0.00
D	5131	SERVICIOS BÁSICOS	$0.00	$0.00	$3,770,997.77	$0.00	$3,770,997.77	$0.00
D	5132	SERVICIOS DE ARRENDAMIENTO	$0.00	$0.00	$1,333,704.18	$0.00	$1,333,704.18	$0.00
D	5133	SERVICIOS PROFESIONALES, CIENTÍFICOS Y TÉCNICOS Y OTROS SERVICIOS	$0.00	$0.00	$545,917.73	$0.00	$545,917.73	$0.00
D	5134	SERVICIOS FINANCIEROS, BANCARIOS Y COMERCIALES	$0.00	$0.00	$274,743.43	$0.00	$274,743.43	$0.00
D	5135	SERVICIOS DE INSTALACIÓN, REPARACIÓN, MANTENIMIENTO Y CONSERVACIÓN	$0.00	$0.00	$911,841.80	$0.00	$911,841.80	$0.00
D	5136	SERVICIOS DE COMUNICACIÓN SOCIAL Y PUBLICIDAD	$0.00	$0.00	$162,456.75	$0.00	$162,456.75	$0.00
D	5137	SERVICIOS DE TRASLADO Y VIÁTICOS	$0.00	$0.00	$149,506.71	$0.00	$149,506.71	$0.00
D	5138	SERVICIOS OFICIALES	$0.00	$0.00	$4,925,800.50	$0.00	$4,925,800.50	$0.00
D	5139	OTROS SERVICIOS GENERALES	$0.00	$0.00	$1,405,022.05	$0.00	$1,405,022.05	$0.00
D	5212	TRANSFERENCIAS INTERNAS AL SECTOR PÚBLICO	$0.00	$0.00	$292,892.00	$0.00	$292,892.00	$0.00
D	5222	TRANSFERENCIAS A ENTIDADES FEDERATIVAS Y MUNICIPIOS	$0.00	$0.00	$8,178,990.80	$0.00	$8,178,990.80	$0.00
D	5231	SUBSIDIOS	$0.00	$0.00	$297,884.88	$0.00	$297,884.88	$0.00
D	5241	AYUDAS SOCIALES A PERSONAS	$0.00	$0.00	$1,176,861.54	$0.00	$1,176,861.54	$0.00
D	5243	AYUDAS SOCIALES A INSTITUCIONES	$0.00	$0.00	$45,268.00	$0.00	$45,268.00	$0.00
D	5292	TRANSFERENCIAS AL SECTOR PRIVADO EXTERNO	$0.00	$0.00	$144,414.00	$0.00	$144,414.00	$0.00
D	5513	DEPRECIACIÓN DE BIENES INMUEBLES	$0.00	$0.00	$652,697.89	$0.00	$652,697.89	$0.00
D	5515	DEPRECIACIÓN DE BIENES MUEBLES	$0.00	$0.00	$1,077,810.84	$0.00	$1,077,810.84	$0.00
D	5517	AMORTIZACIÓN DE ACTIVOS INTANGIBLES	$0.00	$0.00	$3.63	$0.00	$3.63	$0.00
D	5611	CONSTRUCCIÓN EN BIENES NO CAPITALIZABLE	$0.00	$0.00	$8,444,660.73	$0.00	$8,444,660.73	$0.00
D	8110	LEY DE INGRESOS ESTIMADA	$0.00	$0.00	$65,539,844.00	$0.00	$65,539,844.00	$0.00
A	8120	LEY DE INGRESOS POR EJECUTAR	$0.00	$0.00	$88,451,946.09	$88,654,185.35	$0.00	$202,239.26
D	8130	MODIFICACIONES A LA LEY DE INGRESOS ESTIMADA	$0.00	$0.00	$23,114,341.35	$6,603,639.55	$16,510,701.80	$0.00
A	8140	LEY DE INGRESOS DEVENGADA	$0.00	$0.00	$81,848,306.54	$81,848,306.54	$0.00	$0.00
A	8150	LEY DE INGRESOS RECAUDADA	$0.00	$0.00	$0.00	$81,848,306.54	$0.00	$81,848,306.54
A	8210	PRESUPUESTO DE EGRESOS APROBADO	$0.00	$0.00	$0.00	$65,539,844.00	$0.00	$65,539,844.00
D	8220	PRESUPUESTO DE EGRESOS POR EJERCER	$0.00	$0.00	$116,544,528.50	$114,156,026.15	$2,388,502.35	$0.00
A	8230	MODIFICACIONES AL PRESUPUESTO DE EGRESOS APROBADO	$0.00	$0.00	$24,212,374.94	$51,004,684.50	$0.00	$26,792,309.56
D	8240	PRESUPUESTO DE EGRESOS COMPROMETIDO	$0.00	$0.00	$89,943,651.21	$89,943,524.43	$126.78	$0.00
D	8250	PRESUPUESTO DE EGRESOS DEVENGADO	$0.00	$0.00	$89,943,524.43	$88,776,370.50	$1,167,153.93	$0.00
D	8260	PRESUPUESTO DE EGRESOS EJERCIDO	$0.00	$0.00	$88,776,370.50	$88,776,370.50	$0.00	$0.00
D	8270	PRESUPUESTO DE EGRESOS PAGADO	$0.00	$0.00	$88,776,370.50	$0.00	$88,776,370.50	$0.00
		Sumas =>	**$133,098,442.96**	**$133,098,442.96**	**$1,143,039,333.05**	**$1,143,039,333.05**	**$393,699,330.99**	**$393,699,330.99**

TESORERIA MUNICIPAL ESTADOS UNIDOS MEXICANOS TABASCO, ZAC.

LIC. GILBERTO MARTINEZ ROBLES
PRESIDENTE MUNICIPAL

L.C. SANTIAGO ESPINOZA MURILLO
ENCARGADO DE LA TESORERIA MUNICIPAL

LIC. EDUC. JULILA HILDA CONTRERAS LOPEZ
SINDICO MUNICIPAL

Cuenta Pública 2023
MUNICIPIO DE TABASCO
Estado Analítico de Ingresos
Del 1 de Enero al 31 de Diciembre de 2023

Rubro de Ingresos	Ingreso					Diferencia
	Estimado	Ampliaciones y Reducciones	Modificado	Devengado	Recaudado	
	(1)	(2)	(3= 1 + 2)	(4)	(5)	(6= 5 - 1)
Impuestos	4,664,398	463,833	5,128,231	5,126,835	5,126,835	462,437
Cuotas y Aportaciones de Seguridad Social	0	0	0	0	0	0
Contribuciones de Mejoras	1	0	1	0	0	-1
Derechos	3,599,430	1,218,430	4,817,860	4,781,898	4,781,898	1,182,468
Productos	11,356	224,615	235,971	235,776	235,776	224,420
Aprovechamientos	867,039	130,644	997,683	889,617	889,617	22,578
Ingresos por Venta de Bienes, Prestación de Servicios y Otros Ingresos	0	0	0	0	0	0
Participaciones, Aportaciones, Convenios, Incentivos Derivados de la Colaboración Fiscal y Fondos Distintos de Aportaciones	56,397,617	14,473,180	70,870,797	70,814,182	70,814,182	14,416,565
Transferencias, Asignaciones, Subsidios y Subvenciones, y Pensiones y Jubilaciones	2	0	2	0	0	-2
Ingresos Derivados de Financiamientos	1	0	1	0	0	-1
Total	**65,539,844**	**16,510,702**	**82,050,546**	**81,848,307**	**81,848,307**	
				Ingresos excedentes		**16,308,463**

Estado Analítico de Ingresos Por Fuente de Financiamiento	Ingreso					Diferencia
	Estimado	Ampliaciones y Reducciones	Modificado	Devengado	Recaudado	
	(1)	(2)	(3= 1 + 2)	(4)	(5)	(6= 5 - 1)
Ingresos del Poder Ejecutivo Federal o Estatal y de los Municipios	**65,539,843**	**16,510,702**	**82,050,545**	**81,848,307**	**81,848,307**	**16,308,464**
Impuestos	4,664,398	463,833	5,128,231	5,126,835	5,126,835	462,437
Cuotas y Aportaciones de Seguridad Social	0	0	0	0	0	0
Contribuciones de Mejoras	1	0	1	0	0	-1
Derechos	3,599,430	1,218,430	4,817,860	4,781,898	4,781,898	1,182,468
Productos	11,356	224,615	235,971	235,776	235,776	224,420
Aprovechamientos	867,039	130,644	997,683	889,617	889,617	22,578
Participaciones, Aportaciones, Convenios, Incentivos Derivados de la Colaboración Fiscal y Fondos Distintos de Aportaciones	56,397,617	14,473,180	70,870,797	70,814,182	70,814,182	14,416,565
Transferencias, Asignaciones, Subsidios y Subvenciones, y Pensiones y Jubilaciones	2	0	2	0	0	-2
Ingresos de los Entes Públicos de los Poderes Legislativo y Judicial, de los Órganos Autónomos y del Sector Paraestatal o Paramunicipal, así como de las Empresas Productivas del Estado	**0**	**0**	**0**	**0**	**0**	**0**
Cuotas y Aportaciones de Seguridad Social	0	0	0	0	0	0
Productos	0	0	0	0	0	0
Ingresos por Venta de Bienes, Prestación de Servicios y Otros Ingresos	0	0	0	0	0	0
Transferencias, Asignaciones, Subsidios y Subvenciones, y Pensiones y Jubilaciones	0	0	0	0	0	0
Ingresos derivados de financiamiento	**1**	**0**	**1**	**0**	**0**	**-1**
Ingresos Derivados de Financiamientos	1	0	1	0	0	-1
Total	**65,539,844**	**16,510,702**	**82,050,546**	**81,848,307**	**81,848,307**	
				Ingresos excedentes		**16,308,463**

TESORERIA MUNICIPAL
ESTADOS UNIDOS MEXICANOS
TABASCO, ZAC.

LIC. GILBERTO MARTINEZ ROBLES
PRESIDENTE MUNICIPAL

LIC. EDUC. JUDITH HILDA CONTRERAS LOPEZ
SINDICO MUNICIPAL

L.C. SANTIAGO ESPINOZA MURILLO
ENCARGADO DE LA TESORERIA MUNICIPAL

Cuenta Pública 2023
MUNICIPIO DE TABASCO
Estado Analítico del Ejercicio del Presupuesto de Egresos
Clasificación Administrativa
Del 1 de Enero al 31 de Diciembre de 2023

Concepto	Egresos					Subejercicio
	Aprobado	Ampliaciones/ (Reducciones)	Modificado	Devengado	Pagado	
	1	2	3 = (1 + 2)	4	5	6 = (3 - 4)
AYUNTAMIENTO	**3,732,865**	**25,660**	**3,758,525**	**3,657,767**	**3,657,767**	**100,757**
AYUNTAMIENTO	3,732,865	25,660	3,758,525	3,657,767	3,657,767	100,757
SECRETARÍA DE GOBIERNO MUNICIPAL	**571,807**	**-70,256**	**501,551**	**501,543**	**501,543**	**9**
SECRETARÍA DE GOBIERNO MUNICIPAL	571,807	-70,256	501,551	501,543	501,543	9
TESORERÍA	**16,961,829**	**3,708,227**	**20,670,055**	**19,240,198**	**18,621,459**	**1,429,857**
TESORERIA	16,961,829	3,708,227	20,670,055	19,240,198	18,621,459	1,429,857
DIRECCIÓN DE DESARROLLO ECONÓMICO Y SOCIAL	**23,466,797**	**15,977,301**	**39,444,098**	**39,393,025**	**38,844,610**	**51,072**
DESARROLLO ECONÓMICO Y SOCIAL	23,466,797	15,977,301	39,444,098	39,393,025	38,844,610	51,072
DIRECCIÓN DE OBRAS Y SERVICIOS PÚBLICOS MUNICIPALES	**11,793,721**	**4,856,024**	**16,649,745**	**16,078,745**	**16,078,745**	**570,999**
DIRECCIÓN DE OBRAS Y SERVICIOS PÚBLICOS	11,793,721	4,856,024	16,649,745	16,078,745	16,078,745	570,999
CONTRALORÍA MUNICIPAL	**414,305**	**-58,697**	**355,608**	**355,597**	**355,597**	**11**
CONTRALORÍA MUNICIPAL	414,305	-58,697	355,608	355,597	355,597	11
DIRECCIÓN DE SEGURIDAD PÚBLICA MUNICIPAL	**1,155,672**	**543,735**	**1,699,407**	**1,548,756**	**1,548,756**	**150,652**
DIRECCIÓN DE SEGURIDAD PÚBLICA	1,155,672	543,735	1,699,407	1,548,756	1,548,756	150,652
DIF MUNICIPAL	**2,922,723**	**-348,858**	**2,573,865**	**2,504,466**	**2,504,466**	**69,399**
DIF MUNICIPAL	2,922,723	-348,858	2,573,865	2,504,466	2,504,466	69,399
UNIDAD DE TRANSPARENCIA MUNICIPAL	**153,505**	**-5,290**	**148,215**	**148,212**	**148,212**	**3**
UNIDAD DE TRANSPARENCIA	153,505	-5,290	148,215	148,212	148,212	3
AGUA POTABLE	**3,226,461**	**-379,569**	**2,846,892**	**2,846,883**	**2,846,883**	**9**
AGUA POTABLE	3,226,461	-379,569	2,846,892	2,846,883	2,846,883	9
PATRONATO DE LA FERIA	**50,000**	**1,850,426**	**1,900,426**	**1,898,132**	**1,898,132**	**2,294**
PATRONATO DE LA FERIA	50,000	1,850,426	1,900,426	1,898,132	1,898,132	2,294
UNIDAD O INSTITUTO MUNICIPAL DE LA MUJER	**177,271**	**63,330**	**240,601**	**227,049**	**227,049**	**13,552**
INSTITUTO MUNICIPAL DE LA MUJER	177,271	63,330	240,601	227,049	227,049	13,552
DIRECCIÓN DE DESARROLLO RURAL INTEGRAL SUSTENTABLE	**300,657**	**511,247**	**811,904**	**811,901**	**811,901**	**3**
DIRECCIÓN DE DESARROLLO RURAL INTEGRAL SUSTENTABLE	300,657	511,247	811,904	811,901	811,901	3
INSTITUTO MUNICIPAL DE CULTURA	**476,762**	**126,640**	**603,402**	**603,395**	**603,395**	**8**
INSTITUTO MUNICIPAL DE CULTURA	476,762	126,640	603,402	603,395	603,395	8
INSTITUTO MUNICIPAL DEL DEPORTE	**135,470**	**-7,612**	**127,858**	**127,854**	**127,854**	**4**
INSTITUTO MUNICIPAL DEL DEPORTE	135,470	-7,612	127,858	127,854	127,854	4
Total del Gasto	**65,539,844**	**26,792,310**	**92,332,154**	**89,943,524**	**88,776,371**	**2,388,629**

LIC. GILBERTO MARTINEZ ROBLES
PRESIDENTE MUNICIPAL

LIC. EDUC. JULIA HILDA CONTRERAS LOPEZ
SINDICO MUNICIPAL

L.C. SANTIAGO ESPINOZA MURILLO
ENCARGADO DE LA TESORERIA MUNICIPAL

TESORERIA MUNICIPAL
ESTADOS UNIDOS MEXICANOS
TABASCO, ZAC.

Cuenta Pública 2023
MUNICIPIO DE TABASCO
Estado Analítico del Ejercicio del Presupuesto de Egresos
Clasificación Económica (por Tipo de Gasto)
Del 1 de Enero al 31 de Diciembre de 2023

Concepto	Egresos					Subejercicio
	Aprobado	Ampliaciones/ (Reducciones)	Modificado	Devengado	Pagado	
	1	2	3 = (1 + 2)	4	5	6 = (3 - 4)
Gasto Corriente	59,067,062	13,857,938	72,925,000	70,536,377	69,917,639	2,388,623
Gasto de Capital	6,472,782	12,934,372	19,407,153	19,407,147	18,858,732	6
Amortización de la Deuda y Disminución de Pasivos	0	0	0	0	0	0
Pensiones y Jubilaciones	0	0	0	0	0	0
Participaciones	0	0	0	0	0	0
Total del Gasto	**65,539,844**	**26,792,310**	**92,332,154**	**89,943,524**	**88,776,371**	**2,388,629**

LIC. GILBERTO MARTINEZ ROBLES
PRESIDENTE MUNICIPAL

LIC. EDUC. JULIA HILDA CONTRERAS LOPEZ
SINDICO MUNICIPAL

L.C. SANTIAGO ESPINOZA MURILLO
ENCARGADO DE LA TESORERIA MUNICIPAL

TESORERIA MUNICIPAL
ESTADOS UNIDOS MEXICANOS
TABASCO, ZAC.

Cuenta Pública 2023
MUNICIPIO DE TABASCO
Estado Analítico del Ejercicio del Presupuesto de Egresos
Clasificación por Objeto del Gasto (Capítulo y Concepto)
Del 1 de Enero al 31 de Diciembre de 2023

Concepto	Egresos					Subejercicio
	Aprobado	Ampliaciones/ (Reducciones)	Modificado	Devengado	Pagado	
	1	2	3 = (1 + 2)	4	5	6 = (3 - 4)
Servicios Personales	**39,925,935**	**-4,563,283**	**35,362,652**	**34,986,730**	**34,475,792**	**375,922**
Remuneraciones al Personal de Carácter Permanente	26,168,515	-1,341,950	24,826,565	24,826,519	24,826,519	46
Remuneraciones al Personal de Carácter Transitorio	300,000	215,024	515,024	514,378	514,378	645
Remuneraciones Adicionales y Especiales	4,924,604	-601,465	4,323,139	4,323,050	4,323,050	89
Seguridad Social	7,922,000	-3,137,271	4,784,730	4,409,603	3,898,665	375,126
Otras Prestaciones Sociales y Económicas	428,016	315,978	743,994	743,979	743,979	15
Previsiones	0	0	0	0	0	0
Pago de Estímulos a Servidores Públicos	182,800	-13,600	169,200	169,200	169,200	0
Materiales y Suministros	**7,806,960**	**5,371,787**	**13,178,748**	**11,933,346**	**11,933,346**	**1,245,402**
Materiales de Administración, Emisión de Documentos y Artículos Oficiales	479,902	433,960	913,862	709,589	709,589	204,273
Alimentos y Utensilios	243,832	279,268	523,100	510,956	510,956	12,143
Materias Primas y Materiales de Producción y Comercialización	0	0	0	0	0	0
Materiales y Artículos de Construcción y de Reparación	3,982,443	1,066,577	5,049,020	5,036,370	5,036,370	12,650
Productos Químicos, Farmacéuticos y de Laboratorio	68,033	-14,413	53,620	53,136	53,136	484
Combustibles, Lubricantes y Aditivos	2,052,525	2,890,953	4,943,478	3,938,680	3,938,680	1,004,798
Vestuario, Blancos, Prendas de Protección y Artículos Deportivos	223,250	169,838	393,088	385,623	385,623	7,466
Materiales y Suministros Para Seguridad	5,000	-5,000	0	0	0	0
Herramientas, Refacciones y Accesorios Menores	751,975	550,604	1,302,579	1,298,992	1,298,992	3,587
Servicios Generales	**5,591,963**	**8,650,348**	**14,242,311**	**13,479,991**	**13,372,190**	**762,320**
Servicios Básicos	3,263,493	958,917	4,222,410	3,770,998	3,770,998	451,412
Servicios de Arrendamiento	81,000	1,252,705	1,333,705	1,333,704	1,323,343	1
Servicios Profesionales, Científicos, Técnicos y Otros Servicios	197,968	348,565	546,533	545,918	453,118	615
Servicios Financieros, Bancarios y Comerciales	170,000	105,826	275,826	274,743	274,743	1,083
Servicios de Instalación, Reparación, Mantenimiento y Conservación	382,000	529,843	911,843	911,842	911,842	1
Servicios de Comunicación Social y Publicidad	148,500	14,521	163,021	162,457	162,457	564
Servicios de Traslado y Viáticos	166,001	-12,429	153,572	149,507	149,507	4,065
Servicios Oficiales	425,000	4,515,379	4,940,379	4,925,801	4,921,161	14,579
Otros Servicios Generales	758,001	937,022	1,695,023	1,405,022	1,405,022	290,001
Transferencias, Asignaciones, Subsidios y Otras Ayudas	**5,742,204**	**4,399,086**	**10,141,290**	**10,136,311**	**10,136,311**	**4,978**
Transferencias Internas y Asignaciones al Sector Público	250,002	42,891	292,893	292,892	292,892	1
Transferencias al Resto del Sector Público	4,500,001	3,678,991	8,178,992	8,178,991	8,178,991	1
Subsidios y Subvenciones	290,000	8,527	298,527	297,885	297,885	642
Ayudas Sociales	702,201	524,263	1,226,464	1,222,130	1,222,130	4,335
Pensiones y Jubilaciones	0	0	0	0	0	0
Transferencias a Fideicomisos, Mandatos y Otros Análogos	0	0	0	0	0	0
Transferencias a la Seguridad Social	0	0	0	0	0	0
Donativos	0	0	0	0	0	0
Transferencias al Exterior	0	144,414	144,414	144,414	144,414	0
Bienes Muebles, Inmuebles e Intangibles	**368,214**	**1,533,129**	**1,901,343**	**1,901,342**	**1,901,342**	**1**
Mobiliario y Equipo de Administración	335,984	-106,134	229,850	229,850	229,850	0
Mobiliario y Equipo Educacional y Recreativo	0	19,999	19,999	19,999	19,999	0
Equipo e Instrumental Médico y de Laboratorio	22,229	-22,229	0	0	0	0
Vehículos y Equipo de Transporte	0	1,300,000	1,300,000	1,300,000	1,300,000	0
Equipo de Defensa y Seguridad	0	0	0	0	0	0
Maquinaria, Otros Equipos y Herramientas	10,000	341,493	351,493	351,493	351,493	0
Activos Biológicos	0	0	0	0	0	0

Cuenta Pública 2023
MUNICIPIO DE TABASCO
Estado Analitico del Ejercicio del Presupuesto de Egresos
Clasificación por Objeto del Gasto (Capitulo y Concepto)
Del 1 de Enero al 31 de Diciembre de 2023

Concepto	Egresos					Subejercicio
	Aprobado	Ampliaciones/ (Reducciones)	Modificado	Devengado	Pagado	
	1	2	3 = (1 + 2)	4	5	6 = (3 - 4)
Bienes Inmuebles	1	0	1	0	0	1
Activos Intangibles	0	0	0	0	0	0
Inversión Pública	**6,104,568**	**11,401,242**	**17,505,810**	**17,505,805**	**16,957,390**	**5**
Obra Pública en Bienes de Dominio Público	3,745,282	5,039,638	8,784,920	8,784,915	8,570,659	5
Obra Pública en Bienes Propios	2,359,286	6,361,604	8,720,890	8,720,890	8,386,731	0
Proyectos Productivos y Acciones de Fomento	0	0	0	0	0	0
Inversiones Financieras y Otras Provisiones	**0**	**0**	**0**	**0**	**0**	**0**
Inversiones Para el Fomento de Actividades Productivas	0	0	0	0	0	0
Acciones y Participaciones de Capital	0	0	0	0	0	0
Compra de Títulos y Valores	0	0	0	0	0	0
Concesión de Préstamos	0	0	0	0	0	0
Inversiones en Fideicomisos, Mandatos y Otros Análogos	0	0	0	0	0	0
Otras Inversiones Financieras	0	0	0	0	0	0
Provisiones para Contingencias y Otras Erogaciones Especiales	0	0	0	0	0	0
Participaciones y Aportaciones	**0**	**0**	**0**	**0**	**0**	**0**
Participaciones	0	0	0	0	0	0
Aportaciones	0	0	0	0	0	0
Convenios	0	0	0	0	0	0
Deuda Pública	**0**	**0**	**0**	**0**	**0**	**0**
Amortización de la Deuda Pública	0	0	0	0	0	0
Intereses de la Deuda Pública	0	0	0	0	0	0
Comisiones de la Deuda Pública	0	0	0	0	0	0
Gastos de la Deuda Pública	0	0	0	0	0	0
Costo por Coberturas	0	0	0	0	0	0
Apoyos Financieros	0	0	0	0	0	0
Adeudos de Ejercicios Fiscales Anteriores (Adefas)	0	0	0	0	0	0
Total del Gasto	**65,539,844**	**26,792,310**	**92,332,154**	**89,943,524**	**88,776,371**	**2,388,629**

LIC. GILBERTO MARTINEZ ROBLES
PRESIDENTE MUNICIPAL

LIC. EDUC. JULIA HILDA CONTRERAS LOPEZ
SINDICO MUNICIPAL

L.C. SANTIAGO ESPINOZA MURILLO
ENCARGADO DE LA TESORERIA MUNICIPAL

TESORERIA MUNICIPAL
ESTADOS UNIDOS MEXICANOS
TABASCO, ZAC.

Cuenta Pública 2023
MUNICIPIO DE TABASCO
Estado Analítico del Ejercicio del Presupuesto de Egresos
Clasificación Funcional (Finalidad y Función)
Del 1 de Enero al 31 de Diciembre de 2023

Concepto	Egresos					Subejercicio
	Aprobado	Ampliaciones/ (Reducciones)	Modificado	Devengado	Pagado	
	1	2	3 = (1 + 2)	4	5	6 = (3 - 4)
Gobierno	**48,169,609**	**13,005,040**	**61,174,650**	**59,059,257**	**58,440,518**	**2,115,393**
Legislación	0	0	0	0	0	0
Justicia	0	0	0	0	0	0
Coordinación de la Política de Gobierno	1,081,738	880,663	1,962,400	1,955,686	1,955,686	6,714
Relaciones Exteriores	0	0	0	0	0	0
Asuntos Financieros y Hacendarios	47,087,872	12,124,377	59,212,249	57,103,571	56,484,832	2,108,678
Seguridad Nacional	0	0	0	0	0	0
Asuntos de Orden Público y de Seguridad Interior	0	0	0	0	0	0
Otros Servicios Generales	0	0	0	0	0	0
Desarrollo Social	**16,514,849**	**13,858,517**	**30,373,366**	**30,100,138**	**29,551,723**	**273,228**
Protección Ambiental	1,320,445	367,528	1,687,974	1,687,965	1,687,965	9
Vivienda y Servicios a la Comunidad	12,817,504	11,849,981	24,667,485	24,662,359	24,113,944	5,127
Salud	347,834	-251,932	95,902	95,902	95,902	0
Recreación, Cultura y Otras Manifestaciones Sociales	692,055	879,633	1,571,688	1,571,681	1,571,681	7
Educación	397,009	217,905	614,914	614,914	614,914	0
Protección Social	940,002	795,401	1,735,403	1,467,317	1,467,317	268,086
Otros Asuntos Sociales	0	0	0	0	0	0
Desarrollo Económico	**855,386**	**-71,248**	**784,138**	**784,130**	**784,130**	**8**
Asuntos Económicos, Comerciales y Laborales en General	0	0	0	0	0	0
Agropecuaria, Silvicultura, Pesca y Caza	0	0	0	0	0	0
Combustibles y Energía	0	0	0	0	0	0
Minería, Manufacturas y Construcción	0	0	0	0	0	0
Transporte	540,040	-135,200	404,839	404,837	404,837	3
Comunicaciones	315,346	63,953	379,299	379,293	379,293	6
Turismo	0	0	0	0	0	0
Ciencia, Tecnología e Innovación	0	0	0	0	0	0
Otras Industrias y Otros Asuntos Económicos	0	0	0	0	0	0
Otras no Clasificadas en Funciones Anteriores	**0**	**0**	**0**	**0**	**0**	**0**
Transacciones de la Deuda Publica / Costo Financiero de la Deuda	0	0	0	0	0	0
Transferencias, Participaciones y Aportaciones entre Diferentes Niveles y Ordenes de Gobierno	0	0	0	0	0	0
Saneamiento del Sistema Financiero	0	0	0	0	0	0
Adeudos de Ejercicios Fiscales Anteriores	0	0	0	0	0	0
Total del Gasto	**65,539,844**	**26,792,310**	**92,332,154**	**89,943,524**	**88,776,371**	**2,388,629**

LIC. GILBERTO MARTINEZ ROBLES
PRESIDENTE MUNICIPAL

L.C. SANTIAGO ESPINOZA MURILLO
ENCARGADO DE LA TESORERIA MUNICIPAL

TESORERIA MUNICIPAL
ESTADOS UNIDOS MEXICANOS
TABASCO, ZAC.

LIC. EDUG. JULIA HILDA CONTRERAS LOPEZ
SINDICO MUNICIPAL

Cuenta Pública 2023
MUNICIPIO DE TABASCO
Gasto por Categoría Programática
Del 1 de Enero al 31 de Diciembre de 2023

Concepto	Egresos					Subejercicio
	Aprobado	Ampliaciones/ (Reducciones)	Modificado	Devengado	Pagado	
	1	2	3 = (1 + 2)	4	5	6 = (3 - 4)
Programas	**65,539,844**	**26,792,310**	**92,332,154**	**89,943,524**	**88,776,371**	**2,388,629**
Subsidios: Sector Social y Privado o Entidades Federativas y Municipios	**0**	**0**	**0**	**0**	**0**	**0**
Sujetos a Reglas de Operación	0	0	0	0	0	0
Otros Subsidios	0	0	0	0	0	0
Desempeño de las Funciones	**43,421,378**	**15,570,807**	**58,992,185**	**56,603,559**	**55,984,820**	**2,388,627**
Prestación de Servicios Públicos	43,421,378	15,570,807	58,992,185	56,603,559	55,984,820	2,388,627
Provisión de Bienes Públicos	0	0	0	0	0	0
Planeación, seguimiento y evaluación de políticas públicas	0	0	0	0	0	0
Promoción y fomento	0	0	0	0	0	0
Regulación y supervisión	0	0	0	0	0	0
Funciones de las Fuerzas Armadas (Únicamente Gobierno Federal)	0	0	0	0	0	0
Específicos	0	0	0	0	0	0
Proyectos de Inversión	0	0	0	0	0	0
Administrativos y de Apoyo	**0**	**0**	**0**	**0**	**0**	**0**
Apoyo al proceso presupuestario y para mejorar la eficiencia institucional	0	0	0	0	0	0
Apoyo a la función pública y al mejoramiento de la gestión	0	0	0	0	0	0
Operaciones ajenas	0	0	0	0	0	0
Compromisos	**0**	**0**	**0**	**0**	**0**	**0**
Obligaciones de cumplimiento de resolución jurisdiccional	0	0	0	0	0	0
Desastres Naturales	0	0	0	0	0	0
Obligaciones	**0**	**0**	**0**	**0**	**0**	**0**
Pensiones y jubilaciones	0	0	0	0	0	0
Aportaciones a la seguridad social	0	0	0	0	0	0
Aportaciones a fondos de estabilización	0	0	0	0	0	0
Aportaciones a fondos de inversión y reestructura de pensiones	0	0	0	0	0	0
Programas de Gasto Federalizado (Gobierno Federal)	**22,118,466**	**11,221,502**	**33,339,968**	**33,339,966**	**32,791,551**	**2**
Gasto Federalizado	22,118,466	11,221,502	33,339,968	33,339,966	32,791,551	2
Participaciones a entidades federativas y municipios	0	0	0	0	0	0
Costo financiero, deuda o apoyos a deudores y ahorradores de la banca	0	0	0	0	0	0
Adeudos de ejercicios fiscales anteriores	0	0	0	0	0	0
Total del Gasto	**65,539,844**	**26,792,310**	**92,332,154**	**89,943,524**	**88,776,371**	**2,388,629**

LIC. GILBERTO MARTINEZ ROBLES
PRESIDENTE MUNICIPAL

L.C. SANTIAGO ESPINOZA MURILLO
ENCARGADO DE LA TESORERIA MUNICIPAL

TESORERIA MUNICIPAL
ESTADOS UNIDOS MEXICANOS
TABASCO, ZAC.

LIC. EDUC. JULIA HILDA CONTRERAS LOPEZ
SINDICO MUNICIPAL

Cuenta Pública 2023
MUNICIPIO DE TABASCO
Conciliación entre los Egresos Presupuestarios y los Gastos Contables
Correspondiente del 1 de Enero al 31 de Diciembre de 2023
(Cifras en pesos)

1. Total de Egresos Presupuestarios	**89,943,524**
2. Menos Egresos Presupuestarios No Contables	**19,407,147**
2.1 Materias Primas y Materiales de Producción y Comercialización	0
2.2 Materiales y Suministros	0
2.3 Mobiliario y Equipo de Administración	229,850
2.4 Mobiliario y Equipo Educacional y Recreativo	19,999
2.5 Equipo e Instrumental Médico y de Laboratorio	0
2.6 Vehículos y Equipo de Transporte	1,300,000
2.7 Equipo de Defensa y Seguridad	0
2.8 Maquinaria, Otros Equipos y Herramientas	351,493
2.9 Activos Biológicos	0
2.10 Bienes Inmuebles	0
2.11 Activos Intangibles	0
2.12 Obra Pública en Bienes de Dominio Público	8,784,915
2.13 Obra Pública en Bienes Propios	8,720,890
2.14 Acciones y Participaciones de Capital	0
2.15 Compra de Títulos y Valores	0
2.16 Concesión de Préstamos	0
2.17 Inversiones en Fideicomisos, Mandatos y Otros Análogos	0
2.18 Provisiones para Contingencias y Otras Erogaciones Especiales	0
2.19 Amortización de la Deuda Pública	0
2.20 Adeudos de Ejercicios Fiscales Anteriores (ADEFAS)	0
2.21 Otros Egresos Presupuestales No Contables	0
3. Más Gastos Contables No Presupuestarios	**10,175,173**
3.1 Estimaciones, Depreciaciones, Deterioros, Obsolescencia y Amortizaciones	1,730,512
3.2 Provisiones	0
3.3 Disminución de Inventarios	0
3.4 Aumento por Insuficiencia de Estimaciones por Pérdida o Deterioro u Obsolescencia	0
3.5 Aumento por Insuficiencia de Provisiones	0
3.6 Otros Gastos	0
3.7 Otros Gastos Contables No Presupuestales	8,444,661
4. Total de Gasto Contable	**80,711,551**

LIC. GILBERTO MARTINEZ ROBLES
PRESIDENTE MUNICIPAL

LIC. EDUC. JULIA HILDA CONTRERAS LOPEZ
SINDICO MUNICIPAL

L.C. SANTIAGO ESPINOZA MURILLO
ENCARGADO DE LA TESORERIA MUNICIPAL

TESORERIA MUNICIPAL
ESTADOS UNIDOS MEXICANOS
TABASCO, ZAC.

Cuenta Pública 2023
MUNICIPIO DE TABASCO
Conciliación entre los Ingresos Presupuestarios y Contables
Correspondiente del 1 de Enero al 31 de Diciembre de 2023
(Cifras en pesos)

1. Total de Ingresos Presupuestarios	**81,848,307**
2. Más Ingresos Contables No Presupuestarios	**0**
2.1 Ingresos Financieros	0
2.2 Incremento por Variación de Inventarios	0
2.3 Disminución del Exceso de Estimaciones por Pérdida o Deterioro u Obsolescencia	0
2.4 Disminución del Exceso de Provisiones	0
2.5 Otros Ingresos y Beneficios Varios	0
2.6 Otros Ingresos Contables No Presupuestarios	0
3. Menos Ingresos Presupuestarios No Contables	**0**
3.1 Aprovechamientos Patrimoniales	0
3.2 Ingresos Derivados de Financiamientos	0
3.3 Otros Ingresos Presupuestarios No Contables	0
4. Total de Ingresos Contables	**81,848,307**

LIC. GILBERTO MARTINEZ ROBLES
PRESIDENTE MUNICIPAL

LIC. EDUC. JULIA HILDA CONTRERAS LOPEZ
SINDICO MUNICIPAL

L.C. SANTIAGO ESPINOZA MURILLO
ENCARGADO DE LA TESORERIA MUNICIPAL

TESORERIA MUNICIPAL
ESTADOS UNIDOS MEXICANOS
TABASCO, ZAC.

Cuenta Pública 2023
MUNICIPIO DE TABASCO
Flujo de Fondos
Del 1 de Enero al 31 de Diciembre de 2023
(Cifras en Pesos)

Concepto	Estimado / Aprobado	Devengado	Recaudado / Pagado
Rubros de Ingresos	**65,539,844**	**81,848,307**	**81,848,307**
Impuestos	4664398	5126834.51	5126834.51
Cuotas y Aportaciones de Seguridad Social	0	0	0
Contribuciones de Mejoras	1	0	0
Derechos	3,599,430	4,781,898	4,781,898
Productos	11,356	235,776	235,776
Aprovechamientos	867,039	889,617	889,617
Ingresos por Venta de Bienes, Prestación de Servicios y Otros Ingresos	0	0	0
Participaciones, Aportaciones, Convenios, Incentivos Derivados de la Colaboración Fiscal y Fondos Distintos de Aportaciones	56,397,617	70,814,182	70,814,182
Transferencias, Asignaciones, Subsidios y Subvenciones, y Pensiones y Jubilaciones	2	0	0
Ingresos Derivados de Financiamientos	1	0	0
Capítulos de Gasto	**65,539,844**	**89,943,524**	**88,776,371**
Servicios Personales	39,925,935	34,986,730	34,475,792
Materiales y Suministros	7,806,960	11,933,346	11,933,346
Servicios Generales	5591963	13,479,991	13,372,190
Transferencias, Asignaciones, Subsidios y Otras Ayudas	5,742,204	10,136,311	10,136,311
Bienes Muebles, Inmuebles e Intangibles	368,214	1,901,342	1,901,342
Inversión Pública	6,104,568	17,505,805	16,957,390
Inversiones Financieras y Otras Provisiones	0	0	0
Participaciones y Aportaciones	0	0	0
Deuda Pública	0	0	0
Total de las operaciones	**0**	**-8,095,218**	**-6,928,064**

Bajo protesta de decir verdad declaramos que los Estados Financieros y sus notas, son razonablemente correctos y son responsabilidad del emisor.

LIC. GILBERTO MARTINEZ ROBLES
PRESIDENTE MUNICIPAL

LIC. EDUC. JULIA HILDA CONTRERAS LOPEZ
SINDICO MUNICIPAL

L.C. SANTIAGO ESPINOZA MURILLO
ENCARGADO DE LA TESORERIA MUNICIPAL

TESORERIA MUNICIPAL
ESTADOS UNIDOS MEXICANOS
TABASCO, ZAC.

Cuenta Pública 2023
MUNICIPIO DE TABASCO
Indicadores de Postura Fiscal
Del 1 de Enero al 31 de Diciembre de 2023
(Cifras en pesos)

Concepto	Estimado/Aprobado	Devengado	Recaudado/Pagado
I. Ingresos Presupuestarios	**65,539,843**	**81,848,307**	**81,848,307**
1. Ingresos del Gobierno de la Entidad Federativa	65,539,843	81,848,307	81,848,307
2. Ingresos del Sector Paraestatal	0	0	0
II. Egresos Presupuestarios	**65,539,844**	**89,943,524**	**88,776,371**
3. Egresos del Gobierno de la Entidad Federativa	65,539,844	89,943,524	88,776,371
4. Egresos del Sector Paraestatal	0	0	0
III. Balance Presupuestario (Superávit o Déficit) (III = I - II)	**-1**	**-8,095,218**	**-6,928,064**

Concepto	Estimado/Aprobado	Devengado	Recaudado/Pagado
III. Balance presupuestario (Superávit o Déficit)	**-1**	**-8,095,218**	**-6,928,064**
IV. Intereses, Comisiones y Gastos de la Deuda	0	0	0
V. Balance Primario (Superávit o Déficit) (V= III + IV)	**-1**	**-8,095,218**	**-6,928,064**

Concepto	Estimado/Aprobado	Devengado	Recaudado/Pagado
A. Financiamiento	1	0	0
B. Amortización de la deuda	0	0	0
C. Financiamiento Neto	**1**	**0**	**0**

LIC. GILBERTO MARTINEZ ROBLES
PRESIDENTE MUNICIPAL

LIC. EDUC. JULIA HILDA CONTRERAS LOPEZ
SINDICO MUNICIPAL

L.C. SANTIAGO ESPINOZA MURILLO
ENCARGADO DE LA TESORERIA MUNICIPAL

TESORERIA MUNICIPAL
ESTADOS UNIDOS MEXICANOS
TABASCO, ZAC.

AL 31 DE DICIEMBRE DE 2023

Formato de reforma 06/12/2022

Las notas a los estados financieros son explicaciones que amplían el origen y significado de los datos y cifras que se presentan en los Estados Financieros, proporcionando información acerca del ente público, sus transacciones y otros eventos que lo han afectado o podrían afectar económicamente, las cuales son parte integrante de los mismos, teniendo presente los postulados de revelación suficiente e importancia relativa.

Su objetivo es revelar y proporcionar información adicional que no se presenta en los Estados Financieros, pero que es relevante para la comprensión de alguno de ellos. Lo anterior para dar cumplimiento a los artículos 46, fracción I, inciso g), 47, 48 y 49 de la Ley General de Contabilidad Gubernamental (LGCG).

Las Notas a los Estados Financieros deberán incluir en el encabezado los siguientes datos: Nombre del Ente Público, la denominación "Notas a los Estados Financieros", periodo de que se trata y la unidad monetaria en que están expresadas las cifras (pesos).

A continuación se presentan los tres tipos de notas que acompañan a los Estados Financieros, a saber:

a) Notas de gestión administrativa.
b) Notas de desglose, y
c) Notas de memoria (cuentas de orden).

TESORERIA MUNICIPAL
ESTADOS UNIDOS MEXICANOS
TABASCO, ZAC.

a) NOTAS DE GESTIÓN ADMINISTRATIVA

Estas Notas tienen como objetivo la revelación del contexto y de los aspectos económico-financieros más relevantes que influyeron en las decisiones del período, y que deberán ser considerados en la elaboración de los estados financieros para la mayor comprensión de los mismos y sus particularidades.

De esta manera, se informan y explican las condiciones relacionadas con la información financiera de cada período de gestión; además, de exponer aquellas políticas que podrían afectar la toma de decisiones en períodos posteriores.

1. Autorización e Historia

Se informará sobre:

a) Fecha de creación del ente público.

En 1938 tiene su denominación como Municipio de Tabasco mediante el decreto número 86 emitido por H. Congreso del Estado de Zacatecas el 19 de mayo de 1938, y para efectos fiscales se registra ante la Secretaría de Hacienda y Crédito Público con fecha 01 Enero de 1974.

b) Principales cambios en su estructura.

La estructura está basada en la Ley Orgánica Municipal para el estado de Zacatecas, que en su artículo tercero establece que cada municipio será gobernado por un Ayuntamiento de elección popular directa que entrará el día 15 de septiembre siguiente a su elección; durará en su cargo 3 años y residirá en la cabecera municipal. Asimismo, la Constitución Política de los Estados Unidos Mexicanos en el Art. 115 Fracc. I menciona además que el Ayuntamiento estará integrado por Presidente Municipal y número de regidores y síndicos que la ley determine (en el Municipio en la administración municipal 2021-2024 son nueve regidores y una síndica)

Municipal y número de regidores y síndicos que la ley determine (en el Municipio en la administración municipal 2021-2024 son nueve regidores y una síndica).
Asimismo, en el art. 49 la misma ley establece las facultades y atribuciones de los Ayuntamientos.

2. Panorama Económico y Financiero

Se informará sobre las principales condiciones económico-financieras bajo las cuales el ente público estuvo operando; y las cuales influyeron en la toma de decisiones de la administración; tanto a nivel local como federal.

Los presupuestos armonizados y autorizados para el ejercicio 2023 por el Ayuntamiento del Municipio de Tabasco, Zacatecas, en reunión extraordinaria de Cabildo número 29, celebrada el día 29 de Diciembe de 2022 fueron por el orden de $65,539,844.00 en ambos rubros.
El municipio durante el ejercicio 2023 registró modificaciones a sus presupuestos inicialmente autorizados (ampliaciones y reducciones), como a continuación se detalla:
El presupuesto de Ingresos autorizado fue por el orden de $65,539,844.00 mismo que es incrementado por $16,510,701.80; del cual se recaudó la cantidad de $81,848,306.54; representando un 0.25% menos de lo presupuestado.
En cuanto al Presupuesto de Egresos de igual forma fue aprobado por $65,539,844.00; mismo que es incrementado en el ejercicio por $26,792,309.56; derivado de las modificaciones registradas, quedando al cierre del ejercicio en $92,332,153.56 del cual se devengo la cantidad de $89,943,524.43; representando un 2.59% menos de lo presupuestado.

3. Organización y Objeto Social

Se informará sobre:

a) Objeto social.

Administración Pública Municipal.

b) Principal actividad.

Prestar Servicios Públicos a la población de conformidad al artículo 115 de la Constitución Política de los Estados Unidos Mexicanos:

1.- Agua potable, drenaje, alcantarillado, tratamiento y disposición de sus aguas residuales.
2.- Alumbrado Público.
3.- Limpia recolección, traslado, tratamiento y disposición final de residuos.
4.- Mercados y centrales de abasto.
5.- Panteones.
6.- Rastro.
7.- Calles, parques y jardines y su equipamiento.
8.- Seguridad Pública.

TESORERIA MUNICIPAL ESTADOS UNIDOS MEXICANOS TABASCO, ZAC.

c) Ejercicio fiscal.

(Enero a Diciembre 2023)

d) Régimen jurídico.

Es la base de la división territorial de la organización política, social y administrativa del Estado, con personalidad jurídica y patrimonio propio como institución de orden público, de gobierno democrático, representativo, autónomo en su régimen interno, que tiene como fin el desarrollo armónico e integral de sus habitantes (Art. 2 Ley Orgánica del Municipio del Estado de Zacatecas).

Persona Moral sin fines de lucro.

e) Consideraciones fiscales del ente: revelar el tipo de contribuciones que esté obligado a pagar o retener.

IMPUESTO SOBRE LA RENTA:

- **Persona Moral no contribuyente por la percepción de sus ingresos, de conformidad con los artículos 93, 94 y 102 de la Ley del Impuesto Sobre la Renta.**
- **Retenedor por los pagos por servicios personales subordinados, de conformidad con el artículo, 110 y 113 de Ley del Impuesto Sobre la Renta.**
- **Retenedor por los pagos por asimilados a salarios de conformidad con el artículo, 110 y 113 de Ley del Impuesto Sobre la Renta.**
- **Retenedor por los pagos por servicios personales independientes de conformidad con el artículo 102, 120 y 127 de la Ley del Impuesto Sobre la Renta.**
- **Retenedor por los pagos por Arrendamiento de Inmuebles de conformidad con el artículo 102, 141 y 143 de la Ley del Impuesto Sobre la Renta.**

IMPUESTO SOBRE NÓMINA:

- **Persona Moral obligada a reportar el impuesto sobre la nómina de conformidad con los artículos 37 y 38 de la Ley de Hacienda del Estado de Zacatecas.**

f) Estructura organizacional básica.

TESORERIA MUNICIPAL
ESTADOS UNIDOS MEXICANOS
TABASCO, ZAC.

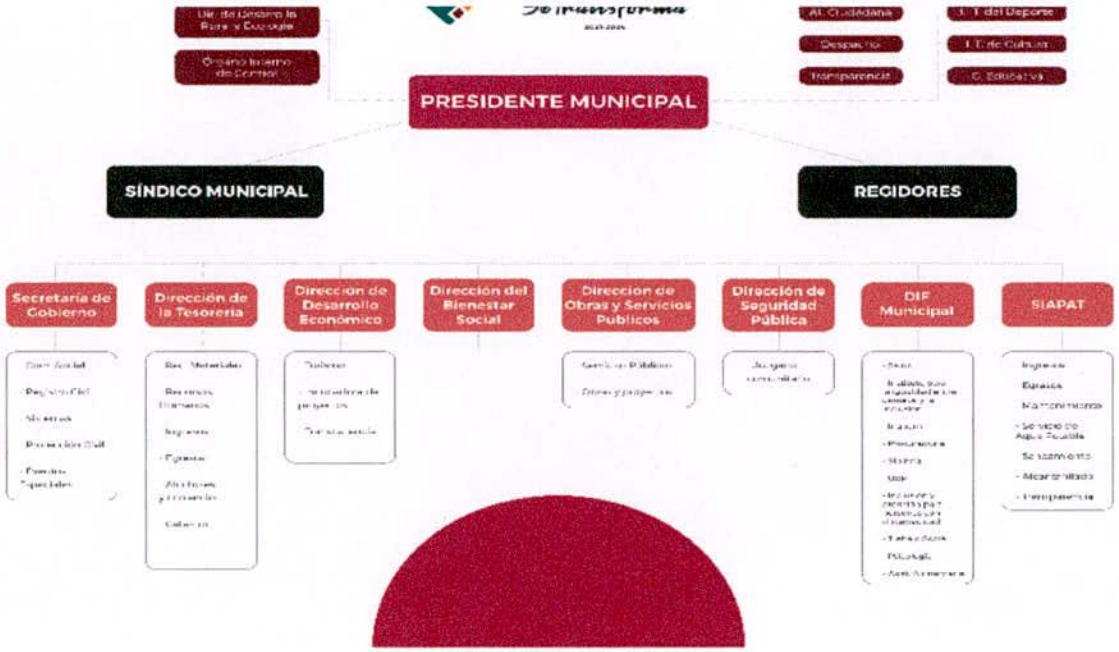

g) Fideicomisos de los cuales es fideicomitente o fideicomisario, y contratos análogos, incluyendo mandatos de los cuales es parte.

NO APLICA

4. Bases de Preparación de los Estados Financieros

Se informará sobre:

a) Si se ha observado la normatividad emitida por el CONAC y las disposiciones legales aplicables.

- **Se ha observado toda la normatividad emitida por el CONAC.**
- **La Ley de Ingresos para el Municipio de Tabasco, Zac.**
- **La Ley de Hacienda para los Municipios del Estado de Zacatecas.**
- **La Ley Orgánica Municipal para el Estado de Zacatecas.**
- **Ley de Fiscalización Superior del Estado de Zacatecas.**
- **Otras disposiciones aplicables a todos los Municipios de Zacatecas.**

TESORERIA MUNICIPAL
ESTADOS UNIDOS MEXICANOS
TABASCO, ZAC.

ELABORÓ:

AUTORIZÓ:

b) La normatividad aplicada para el reconocimiento, valuación y revelación de los diferentes rubros de la información financiera, así como las bases de medición utilizadas para la elaboración de los estados financieros; por ejemplo: costo histórico, valor de realización, valor razonable, valor de recuperación o cualquier otro método empleado y los criterios de aplicación de los mismos.

El total de las operaciones están reconocidas a su Costo Histórico.

c) Postulados básicos de Contabilidad Gubernamental (PBCG).

Los emitidos por el CONAC:

1.- Sustancia económica.
2.- Entes públicos.
3.- Existencia permanente.
4.- Revelación suficiente.
5.- Importancia relativa.
6.- Registro e integración presupuestaria.
7.- Consolidación de la información financiera.
8.- Devengo contable.
9.- Valuación.
10.- Dualidad económica.
11.- Consistencia

d) Normatividad supletoria. En caso de emplear varios grupos de normatividades (normatividades supletorias), deberá realizar la justificación razonable correspondiente, su alineación con los PBCG y a las características cualitativas asociadas descritas en el Marco Conceptual de Contabilidad Gubernamental (MCCG) y sus modificaciones.

Las permitidas por la Normatividad del CONAC:

- **Aplicación personalizada del Cuarto Nivel de COG.**
- **Aplicación personalizada del Tecer y Cuarto Nivel del CRI.**
- **Aplicación personalizada a partir del Quinto Nivel permitido del Plan de Cuentas.**

e) Para las entidades que por primera vez estén implementando la base de devengado de acuerdo a la Ley de Contabilidad, deberán:

De acuerdo a lo establecido por el CONAC:

* **INGRESOS:**

Devengado.- Cuando exista jurídicamente el derecho al cobro.
Recaudado.-Cuando existe el cobro en efectivo o cualquier otro medio de pago.

* **EGRESOS:**

TESORERIA MUNICIPAL
ESTADOS UNIDOS MEXICANOS
TABASCO, ZAC.

Comprometido.- Cuando se existe la aprobación por una autoridad competente de un acto administrativo, u otro instrumento jurídico que formaliza una relación jurídica con terceros para la adquisición de bienes y servicios.
Devengado.- Cuando se reconoce de una obligación de pago a favor de terceros por la recepción de conformidad de bienes, servicios contratados.
Ejercido.- Cuando se emite una cuenta por liquidar aprobada por la autoridad competente.
Pagado.- Cuando se realiza la cancelación total o parcial de las obligaciones de pago.

- *Revelar las nuevas políticas de reconocimiento;*
- *Su plan de implementación;*

Dichas políticas se aplican en la contabilidad municipal desde el año 2014.

- *Revelar los cambios en las políticas, la clasificación y medición de las mismas, así como su impacto en la información financiera, y*
- *Presentar los últimos estados financieros con la normatividad anteriormente utilizada con las nuevas políticas para fines de comparación en la transición a la base devengado.*

5. Políticas de Contabilidad Significativas

Son los principios, bases, reglas y procedimientos específicos adoptados por el ente público en la elaboración y presentación de sus estados financieros.

El ente público seleccionará y aplicará sus políticas contables de manera congruente para transacciones, otros eventos y condiciones que sean similares.

Se informará sobre:

a) *Actualización: se informará del método utilizado para la actualización del valor de los activos, pasivos y Hacienda Pública/Patrimonio y las razones de dicha elección. Así como informar de la desconexión o reconexión inflacionaria.*

A lo largo de la Historia de este Ente, no se ha utilizado ningún Método para la Actualización del Valor de los Activos, Pasivos y Hacienda Pública y/o Patrimonio.

b) *Informar sobre la realización de operaciones en el extranjero y de sus efectos en la información financiera gubernamental, considerando entre otros el importe de las variaciones cambiarias reconocidas en el resultado (ahorro o desahorro).*

Durante 2023, no se han realizado operaciones en Moneda Extranjera, y en todo caso si se realizara alguna, invariablemente el registro se realizará en su equivalente en Moneda Nacional al tipo de cambio del día de la operación.

c) *Método de valuación de la inversión en acciones de Compañías subsidiarias no consolidadas y asociadas.*

No se tienen acciones de ningún otro Ente.

d) *Sistema y método de valuación de inventarios y costo de lo vendido.*

TESORERIA MUNICIPAL
ESTADOS UNIDOS MEXICANOS
TABASCO, ZAC.

No existen productos en inventarios, ya que la adquisición de los bienes es para consumo inmediato llevando directamente el costo al gasto.

e) Beneficios a empleados: revelar el cálculo de la reserva actuarial, valor presente de los ingresos esperados comparado con el valor presente de la estimación de gastos tanto de los beneficiarios actuales como futuros.

No se tienen reservas para beneficios futuros de los empleados, más que las contempladas anualmente en el presupuesto de egresos del ejercicio presente.

f) Provisiones: objetivo de su creación, monto y plazo.

No se cuenta con provisiones.

g) Reservas: objetivo de su creación, monto y plazo.

No se cuenta con reservas.

h) Cambio

El cambio en las políticas contables se ve desde el ejercicio 2015 al ejercicio 2023 provocado por la implementación de los momentos contables de los Ingresos y Egresos normados por el CONAC.

i) Reclasificaciones: se deben revelar todos aquellos movimientos entre cuentas por efectos de cambios en los tipos de operaciones.

No existen reclasificaciones importantes.

j) Depuración y cancelación de saldos.

No existen.

6. Posición en Moneda Extranjera y Protección por Riesgo Cambiario

Se informará sobre:

a) Activos en moneda extranjera.

No se cuenta con activos en moneda extranjera.

b) Pasivos en moneda extranjera.

No se cuenta con pasivos en moneda extranjera.

TESORERIA MUNICIPAL
ESTADOS UNIDOS MEXICANOS
TABASCO, ZAC.

c) Posición en moneda extranjera.

No se maneja nada de los recursos del Ente en moneda extranjera.

d) Tipo de cambio.

En caso de necesitarse algún bien o servicio extranjero se hace uso del tipo de cambio que se encuentre vigente en ese momento.

e) Equivalente en moneda nacional.

Cualquier adquisición de bien o servicio en moneda extranjera siempre se hará con el equivalente en moneda nacional el día de la operación.

Lo anterior, por cada tipo de moneda extranjera que se encuentre en los rubros de activo y pasivo.

Adicionalmente, se informará sobre los métodos de protección de riesgo por variaciones en el tipo de cambio.

7. Reporte Analítico del Activo

Debe mostrar la siguiente información:

a) Vida útil, porcentajes de depreciación y amortización utilizados en los diferentes tipos de activos, o el importe de las pérdidas por deterioro reconocidas.

CONCEPTO	AÑOS DE VIDA UTIL	% DE DEPRECIACION ANUAL
VIVIENDAS	50	2
EDIFICIOS NO HABITACIONALES	30	3.3
INFRAESTRUCTURA	25	4
TERRENOS	*	*
EQUIPO DE ADMINISTRACION	10	10
EQUIPO DE COMPUTO	3	33.3
EQUIPOS Y APARATOS AUDIOVISUALES	3	33.3
APARATOS DEPORTIVOS	5	20
CAMARAS FOTOGRAFICAS Y DE VIDEO	3	33.3
OTROS MOBILIARIOS Y EQUIPO DEPORTIVOS	5	20
EQUIPO MEDICO Y DE LABORATORIO	5	20
EQUIPO DE TRANSPORTE	5	20
EQUIPO DE DEFENSA Y SEGURIDAD PUBLICA	*	*
MAQUINARIA, OTROS EQUIPOS Y HERRAMIENTA	10	10
ACTIVOS BIOLOGICOS	5	20

b) Cambios en el porcentaje de depreciación y amortización y en el valor de los activos ocasionado por deterioro.

EJERCICIOS	2023

TESORERIA MUNICIPAL ESTADOS UNIDOS MEXICANOS TABASCO, ZAC.

ELABORÓ:

AUTORIZÓ:

DEPRECIACION GLOBAL	*4.83%*	*1.30%*

c) Importe de los gastos capitalizados en el ejercicio, tanto financieros como de investigación y desarrollo.

Importe capitalizado en registros de conciliacion de obras en proceso en bienes propios:

CUENTA	IMPORTE CAPITALIZADO
1233-5831	$7,766,149.78

d) Riesgos por tipo de cambio o tipo de interés de las inversiones financieras.

No se tienen inversiones financieras en moneda extranjera.

e) Valor en el ejercicio de los bienes construidos por la entidad.

Los bienes construidos durante 2023 se reconocen dentro de Activo a su costo histórico, de conformidad con el artículo 29 de la Ley General de Contabilidad Gubernamental.

f) Otras circunstancias de carácter significativo que afecten el activo, tales como bienes en garantía, señalados en embargos, litigios, títulos de inversiones entregados en garantías, baja significativa del valor de inversiones financieras, etc.

No se tienen situaciones importantes que afecten los activos del Ente.

g) Desmantelamiento de Activos, procedimientos, implicaciones, efectos contables.

No se tiene desmantelamiento de Activos.

h) Administración de activos; planeación con el objetivo de que el ente los utilice de manera más efectiva.

Adicionalmente, se deben incluir las explicaciones de las principales variaciones en el activo, en cuadros comparativos como sigue:

Se utilizan los activos con la operación y mantenimiento óptimo.

a) Inversiones en valores.

No se tienen inversiones en valores.

b) Patrimonio de Organismos Descentralizados de Control Presupuestario Indirecto.

No se tiene Patrimonio en Organismos descentralizados de Control Presupuestario Indirecto.

TESORERIA MUNICIPAL
ESTADOS UNIDOS MEXICANOS
TABASCO, ZAC.

c) Inversiones en empresas de participación mayoritaria.

No se tiene inversión en este tipo de empresas.

d) Inversiones en empresas de participación minoritaria.

No se tiene inversión en este tipo de empresas.

e) Patrimonio de Organismos Descentralizados de Control Presupuestario Directo, según corresponda.

No se tiene Patrimonio en Organismos descentralizados de Control Presupuestario directo.

8. Fideicomisos, Mandatos y Análogos

Se deberá informar:

a) Por ramo administrativo que los reporta.
b) Enlistar los de mayor monto de disponibilidad, relacionando aquéllos que conforman el 80% de las disponibilidades.

9. Reporte de la Recaudación

a) Análisis del comportamiento de la recaudación correspondiente al ente público o cualquier tipo de ingreso, de forma separada los ingresos locales de los federales.

Se presenta por separado en las notas de desglose.

b) Proyección de la recaudación e ingresos en el mediano plazo.

Se estima que la recaudación solamente crecerá por los porcentajes permitidos por Ley de año a año.

10. Información sobre la Deuda y el Reporte Analítico de la Deuda

a) Utilizar al menos los siguientes indicadores: deuda respecto al PIB y deuda respecto a la recaudación tomando, como mínimo, un período igual o menor a 5 años.

No se tiene Deuda Pública

b) Información de manera agrupada por tipo de valor gubernamental o instrumento financiero en la que se consideren intereses, comisiones, tasa, perfil de vencimiento y otros gastos de la deuda.

No se tiene Deuda Pública

11. Calificaciones otorgadas

Informar, tanto del ente público como cualquier transacción realizada, que haya sido sujeta a una calificación crediticia.

TESORERIA MUNICIPAL
ESTADOS UNIDOS MEXICANOS
TABASCO, ZAC.

No se cuenta con calificaciones otorgadas o certificaciones.

12. Proceso de Mejora

Se informará de:

a) Principales Políticas de control interno.

Apego al presupuesto con racionalidad y transparencia.
Informar en tiempo determinado los avances tanto en ingresos como en egresos.

b) Medidas de desempeño financiero, metas y alcance.

Racionar el uso de los recursos, sobre todo en el primer semestre del año para alcanzar el cumplimiento de las funciones para el ejercicio completo.

13. Información por Segmentos

Cuando se considere necesario se podrá revelar la información financiera de manera segmentada debido a la diversidad de las actividades y operaciones que realizan los entes públicos, ya que la misma proporciona información acerca de las diferentes actividades operativas en las cuales participa, de los productos o servicios que maneja, de las diferentes áreas geográficas, de los grupos homogéneos con el objetivo de entender el desempeño del ente, evaluar mejor los riesgos y beneficios del mismo, y entenderlo como un todo y sus partes integrantes.

Toda la información del Ente, está procesada y se encuentra disponible por Unidad Responsable de realizar las funciones propias.

Consecuentemente, esta información contribuye al análisis más preciso de la situación financiera, grados y fuentes de riesgo y crecimiento potencial de negocio.

15. Eventos Posteriores al Cierre

El ente público informará el efecto en sus estados financieros de aquellos hechos ocurridos en el período posterior al que informa, que proporcionan mayor evidencia sobre eventos que le afectan económicamente y que no se conocían a la fecha de cierre.

El ente público no tiene hechos ocurridos en el período posterior al que informa, que proporcionen mayor evidencia sobre eventos que le afectan económicamente y que no se conocían a la fecha de cierre.

16. Partes Relacionadas

Se debe establecer por escrito que no existen partes relacionadas que pudieran ejercer influencia significativa sobre la toma de decisiones financieras y operativas.

TESORERIA MUNICIPAL
ESTADOS UNIDOS MEXICANOS
TABASCO, ZAC.

ELABORÓ:

AUTORIZÓ:

No existen partes relacionadas que pudieran ejercer influencia significativa sobre la toma de decisiones financieras y operativas.

b) NOTAS DE DESGLOSE

I) NOTAS AL ESTADO DE ACTIVIDADES

Ingresos y Otros Beneficios

1. Explicar aquellas cuentas de los rubros que integran los grupos de: Ingresos de Gestión; Participaciones, Aportaciones, Convenios, Incentivos Derivados de la Colaboración Fiscal, Fondos Distintos de Aportaciones, Transferencias, Asignaciones, Subsidios y Subvenciones, y Pensiones y Jubilaciones; y Otros Ingresos y Beneficios, que en lo individual representen el 15% o más del total del rubro al que corresponden.

Concepto		Importe
IMPUESTOS	$	5,126,834.51
DERECHOS	$	4,781,897.55
PRODUCTOS	$	235,775.88
APROVECHAMIENTOS	$	889,617.03
PARTICIPACIONES, APORTACIONES, CONVENIOS, INCENTIVOS DERIVADOS DE LA COLABORACIÓN FISCAL Y FONDOS DISTINTOS DE APORTACIONES	$	70,814,181.57
OTROS INGRESOS Y BENEFICIOS VARIOS	$	-
Suma	**$**	**81,848,306.54**

Concepto		Importe	%
IMPUESTOS SOBRE LOS INGRESOS	$	1,500.00	0.03%
PARTICIPACIONES	$	37,732,455.62	53.28%
OTROS INGRESOS Y BENEFICIOS VARIOS	$	-	0.00%

Ingresos de Gestión

Concepto		Importe
SOBRE JUEGOS PERMITIDOS	$	-
SOBRE DIVERSIONES Y ESPECTÁCULOS PÚBLICOS	$	1,500.00
Suma	**$**	**1,500.00**

Participaciones, Aportaciones, Convenios, Incentivos Derivados de la Colaboración Fiscal, Fondos Distintos de Aportaciones, Transferencias, Asignaciones, Subsidios y Subvenciones, y Pensiones y Jubilaciones

Concepto	Importe

TESORERIA MUNICIPAL
ESTADOS UNIDOS MEXICANOS
TABASCO, ZAC.

FONDO ÚNICO		34,245,256.44
FONDO DE ESTABILIZACIÓN DE LOS INGRESOS DE LAS ENTIDADES FEDERATIVAS (FEIEF)		1,611,431.00
FONDO DE ESTABILIZACIÓN FINANCIERA		1,012,412.00
IMPUESTO SOBRE NÓMINA		863,356.18
Subtotal PARTICIPACIONES	**$**	**37,732,455.62**
FONDO DE INFRAESTRUCTURA SOCIAL MUNICIPAL (FIII)		15,758,976.32
FONDO DE APORTACIONES PARA EL FORTALECIMIENTO DE LOS MUNICIPIOS (FIV)		14,652,165.02
Subtotal APORTACIONES	**$**	**30,411,141.34**
APOYOS EXTRAORDINARIOS		20,000.00
PRODDER (Programa de Devolución de Derechos -CNA)		146,446.00
CONVENIOS DE DESARROLLO SOCIAL		403,030.30
APROVECHAMIENTOS DE REGULARIZACION DE VEHICULOS USADOS DE PROCED. EXTRANJERA		1,629,866.72
PROGRAMA DE DESARROLLO CULTURAL MUNICIPAL		100,000.00
PROFIMMEZ 2023		60,000.00
Subtotal CONVENIOS	**$**	**2,359,343.02**
APORTACION DE BENEFICIARIOS (FONDO III)		257,067.59
APORTACION DE BENEFICIARIOS (FONDO IV)		13,527.00
APORTACION DE BENEFICIARIOS (PMO 2023)		40,647.00
Subtotal FONDOS DISTINTOS DE APORTACIONES	**$**	**311,241.59**
TRANSFERENCIAS Y ASIGNACIONES		-
Subtotal TRANSFERENCIAS Y ASIGNACIONES	**$**	-
SUBSIDIOS Y SUBVENCIONES		-
Subtotal SUBSIDIOS Y SUBVENCIONES	**$**	-
PENSIONES Y JUBILACIONES		-
Subtotal PENSIONES Y JUBILACIONES	**$**	-
Suma	**$**	**70,814,181.57**

Otros Ingresos y Beneficios

Concepto	Importe
OTROS INGRESOS Y BENEFICIOS VARIOS	-
Suma	**$** -

Gastos y Otras Pérdidas:

1. Explicar aquellas cuentas de los rubros que integran los grupos de: Gastos de Funcionamiento; Transferencias, Subsidios y Otras Ayudas; Participaciones y Aportaciones; Intereses, Comisiones y Otros Gastos de la Deuda Pública; Otros Gastos y Pérdidas Extraordinarias, así como Inversión Pública, que en lo individual representen el 15% o más del total del rubro al que corresponden.

Concepto	Importe

TESORERIA MUNICIPAL
ESTADOS UNIDOS MEXICANOS
TABASCO, ZAC.

ELABORÓ:

AUTORIZÓ:

GASTOS DE FUNCIONAMIENTO		60,400,066.23
TRANSFERENCIAS INTERNAS Y ASIGNACIONES AL SECTOR PÚBLICO		10,136,311.22
PARTICIPACIONES		-
INTERESES DE LA DEUDA PÚBLICA		-
ESTIMACIONES, DEPRECIACIONES, DETERIOROS, OBSOLESCENCIA Y AMORTIZACIONES		1,730,512.36
INVERSIÓN PÚBLICA NO CAPITALIZABLE		8,444,660.73
Suma	**$**	**80,711,550.54**

Concepto	Importe	%
MOBILIARIO Y EQUIPO DE ADMINISTRACION	229,849.82	0.28%
EQUIPO EDUCACIONAL Y RECREATIVO	19,999.00	0.02%
EQUIPO MEDICO Y DE LABORATORIO	-	0.00%
INTERESES DE LA DEUDA PÚBLICA INTERNA	1,300,000.00	1.61%
DEPRECIACIÓN DE BIENES MUEBLES	1,730,512.36	2.14%
MAQUINARIA Y EQUIPO AGROPECUARIO	351,493.07	0.44%

Gastos de Funcionamiento

Concepto		Importe
SERVICIOS PERSONALES		34,986,729.56
MATERIALES Y SUMINISTROS		11,933,345.75
SERVICIOS GENERALES		13,479,990.92
Suma	**$**	**60,400,066.23**

Transferencias, Asignaciones, Subsidios y Otras Ayudas

Concepto		Importe
TRANSFERENCIAS INTERNAS Y ASIGNACIONES AL SECTOR PÚBLICO		292,892.00
TRANSFERENCIAS AL RESTO DEL SECTOR PÚBLICO		8,178,990.80
SUBSIDIOS Y SUBVENCIONES		297,884.88
AYUDAS SOCIALES		1,222,129.54
TRANSFERENCIAS AL EXTERIOR		144,414.00
Suma	**$**	**10,136,311.22**

Participaciones y Aportaciones

Concepto		Importe
PARTICIPACIONES Y APORTACIONES		-
Suma	**$**	-

TESORERIA MUNICIPAL
ESTADOS UNIDOS MEXICANOS
TABASCO, ZAC.

ELABORÓ:

AUTORIZÓ:

Intereses, Comisiones y Otros Gastos de la Deuda Pública

Concepto	Importe
INTERESES Y COMISIONES Y OTROS GASTROS DE LA DEUDA PUBLICA	-
Suma	**$** -

Otros Gastos y Pérdidas Extraordinarias

Concepto	Importe
ESTIMACIONES, DEPRECIACIONES, DETERIOROS, OBSOLESCENCIA Y AMORTIZACIONES	1,730,512.36
Suma	**$ 1,730,512.36**

Inversión Pública

Concepto	Importe
INVERSIÓN PÚBLICA NO CAPITALIZABLE	8,444,660.73
Suma	**$ 8,444,660.73**

II) NOTAS AL ESTADO DE SITUACIÓN FINANCIERA

Activo

- **Efectivo y Equivalentes**

1. *Se informará acerca de los fondos con afectación específica, el tipo y monto de los mismos; de las inversiones temporales se revelará su tipo y monto.*

A continuación se relacionan las cuentas que integran el rubro de efectivo y equivalentes:

Concepto	2023	2022
EFECTIVO	-	-
BANCOS/TESORERIA	4,071,471.00	10,118,984.67
INVERSIONES TEMPORALES (HASTA 3 MESES)	-	-
FONDOS CON AFECTACIÓN ESPECÍFICA	-	-
DEPÓSITOS DE FONDOS DE TERCEROS EN GARANTÍA Y/O ADMI	-	-
OTROS EFECTIVOS Y EQUIVALENTES	-	-
Suma	**$ 4,071,471.00**	**$ 10,118,984.67**

TESORERIA MUNICIPAL ESTADOS UNIDOS MEXICANOS TABASCO, ZAC.

ELABORÓ:

AUTORIZÓ:

Efectivo

Representa el monto en dinero propiedad del ente público en caja y aquel que está a su cuidado y administración.

Concepto	Importe
CAJA	-
Suma	$ -

Bancos/Tesorería

Representa el monto de efectivo disponible propiedad de ***ENTE/INSTITUTO***, en instituciones bancarias, su importe se integra por:

Banco	Importe
1112-01-001 0445050316 (CTA. CORRIENTE)	$ 3,328,086.55
1112-01-003 0154784898 (OBRAS PUBLICAS)	3,352.76
1112-01-007 0195325323 (DIF)	163,903.94
1112-01-031 0110836370 (APOYO EXTRAORDINARIO)	3,666.44
1112-01-070 0115454824 (FONDO DE ESTABILIZACION FINANC	64,961.27
1112-01-089 0119841377 (FONDO III 2023)	158,115.08
1112-01-090 0119841385 (FONDO IV 2023)	334,159.72
1112-01-095 0120545252 (PROFIMMEZ 2023)	15,225.24
Suma	**$ 4,071,471.00**

Inversiones Temporales

Representa el monto de efectivo invertido por ***ENTE/INSTITUTO***, la cual se efectúa a plazos que van de inversión a la vista hasta 90 días, su importe se integra por:

Banco	Importe
1112-01-001 0445050316 (CTA. CORRIENTE)	-
1112-01-003 0154784898 (OBRAS PUBLICAS)	-
1112-01-007 0195325323 (DIF)	-
1112-01-031 0110836370 (APOYO EXTRAORDINARIO)	-
1112-01-070 0115454824 (FONDO DE ESTABILIZACION FINANC	-
1112-01-089 0119841377 (FONDO III 2023)	-
1112-01-090 0119841385 (FONDO IV 2023)	-
1112-01-095 0120545252 (PROFIMMEZ 2023)	-
Suma	$ -

TESORERIA MUNICIPAL ESTADOS UNIDOS MEXICANOS TABASCO, ZAC.

Fondos con Afectación Específica

Representan el monto de los fondos con afectación específica que deben financiar determinados gastos o actividades.

ELABORÓ:

AUTORIZÓ:

Banco	Importe
NO APLICA	-
NO APLICA	-
Suma	$ -

- **Derechos a recibir Efectivo y Equivalentes y Bienes o Servicios**

2. *Por tipo de contribución se informará el monto que se encuentre pendiente de cobro y por recuperar de hasta cinco ejercicios anteriores, asimismo se deberán considerar los montos sujetos a algún tipo de juicio con una antigüedad mayor a la señalada y la factibilidad de cobro.*

3. *Se informará, de manera agrupada, los derechos a recibir efectivo y equivalentes, y bienes o servicios, (excepto cuentas por cobrar de contribuciones e inversiones financieras) en una desagregación por su vencimiento en días a 90, 180, menor o igual a 365 y mayor a 365. Adicionalmente, se informará de las características cualitativas relevantes que afecten a estas cuentas.*

Concepto	2023	2022
DEUDORES DIVERSOS POR COBRAR A CORTO PLAZO	3,326.76	$ 3,485.88
DEUDORES POR ANTICIPOS DE LA TESORERIA A CORTO PLAZO	12,000.00	$ 12,000.00
OTROS DERECHOS A RECIBIR EFECTIVO O EQUIVALENTES A CORTO PI	- 0.16	$ 649.90
Suma	**$ 15,326.60**	**$ 16,135.78**

Cuentas por Cobrar a Corto Plazo

Representa el monto de los derechos de cobro a favor del ente público, cuyo origen es distinto de los ingresos por contribuciones, productos y aprovechamientos, que serán exigibles en un plazo menor o igual a doce meses.

Concepto	2023	2022
1123-01-055 SEGUROS DE VIDA DE SINDICALIZADOS	0.20	-
1123-01-071 MARIA DE LOS ANGELES GARCIA MEDELL	0.09	-
1123-01-075 GILBERTO MARTINEZ ROBLES	314.00	-
1123-01-076 MARIA DE LA LUZ VELASCO SANDOVAL	262.50	-
1123-01-077 SILVIA RIOS	2,750.00	-
Suma	**$ 3,326.79**	**$ -**

TESORERIA MUNICIPAL
ESTADOS UNIDOS MEXICANOS
TABASCO, ZAC.

Deudores Diversos por Cobrar a Corto Plazo

Representa el monto de los derechos de cobro a favor del ente público por gastos por comprobar, principalmente relacionados con viáticos.

Otros Derechos a recibir Efectivo y Equivalentes a Corto Plazo

Representan los derechos de cobro originados en el desarrollo de las actividades del ente público, de los cuales se espera recibir una contraprestación representada en recursos, bienes o servicios; en un plazo menor o igual a doce meses, no incluidos en las cuentas anteriores,

Anticipo a Proveedores por Adquisición de Bienes y Prestación de Servicios a Corto Plazo

Representa los anticipos entregados a proveedores por adquisición de bienes y prestación de servicios, previo a la recepción parcial o total, que serán exigibles en un plazo menor o igual a doce meses.

- **Inventarios**

4. *Se clasificarán como inventarios los bienes disponibles para su transformación. Esta nota aplica para aquellos entes públicos que realicen algún proceso de transformación y/o elaboración de bienes.*

En la nota se informará del sistema de costeo y método de valuación aplicados a los inventarios, así como la conveniencia de su aplicación dada la naturaleza de los mismos. Adicionalmente, se revelará el impacto en la información financiera por cambios en el método o sistema.

- **Almacenes**

5. *De la cuenta Almacén se informará acerca del método de valuación, así como la conveniencia de su aplicación. Adicionalmente, se revelará el impacto en la información financiera por cambios en el método.*

- **Inversiones Financieras**

6. *De la cuenta Fideicomisos, Mandatos y Contratos Análogos se informarán los recursos asignados por tipo y monto, y características significativas que tengan o puedan tener alguna incidencia en las mismas.*

7. *Se informarán los saldos e integración de las cuentas: Participaciones y Aportaciones de Capital, Inversiones a Largo Plazo y Títulos y Valores a Largo Plazo.*

- **Bienes Muebles, Inmuebles e Intangibles**

8. *Se informará de manera agrupada por cuenta, los rubros de Bienes Muebles e Inmuebles, el monto de la cuenta y de la depreciación del ejercicio y la acumulada, el método de depreciación, tasas determinadas y los criterios de aplicación de los mismos. Asimismo, se informará de las características significativas del estado en que se encuentren los activos.*

Bienes Muebles

Concepto	2023	2022
MOBILIARIO Y EQUIPO DE ADMINISTRACIÓN	$ 2,163,923.50	$ 1,938,989.68
MOBILIARIO Y EQUIPO EDUCACIONAL Y RECREATIVO	59,882.76	39,883.76
EQUIPO INTRUMENTAL MÉDICO Y DE LABORATORIO	800.00	800.00
VEHÍCULOS Y EQUIPO DE TRANSPORTE	7,280,602.08	5,980,602.08
EQUIPO DE DEFENSA Y SEGURIDAD	43,580.00	43,580.00
MAQUINARIA, OTROS EQUIPOS Y HERRAMIENTAS	2,279,787.46	1,928,294.36
COLECCIONES, OBRAS DE ARTE Y OBJETOS VALIOSOS	25,387.00	20,471.00
Total BIENES MUEBLES	**$ 11,853,962.80**	**$ 9,952,620.88**

TESORERIA MUNICIPAL
ESTADOS UNIDOS MEXICANOS
TABASCO, ZAC.

Bienes Inmuebles, Infraestructura y Construcciones en Proceso

Concepto	2023	2022
TERRENOS	$ 58,905,580.39	$ 56,889,105.69
VIVIENDAS	-	-
EDIFICIOS NO HABITACIONALES	62,427,471.10	54,615,441.32
OTROS INMUEBLES	-	77,880.00
CONSTRUCCIONES EN PROCESO EN BIENES DE DOMINIO PUBLI	340,253.89	-
CONSTRUCCIONES EN PROCESO EN BIENES DE DOMINIO PROP	954,740.69	-
Total Bienes Inmuebles, Infraestructura y Construcciones en Proces	**$ 122,628,046.07**	**$ 111,582,427.01**

Depreciaciones

Concepto	2023	2022
DEPRECIACIÓN ACUMULADA DE BIENES MUEBLES	$ 8,158,843.24	$ 6,424,373.71
Total Depreciaciones	**$ 8,158,843.24**	**$ 6,424,373.71**

9. *Se informará de manera agrupada por cuenta, los rubros de activos intangibles y diferidos, su monto y naturaleza, amortización del ejercicio, amortización acumulada, tasa y método aplicados.*

Activos Intangibles

Concepto	2023	2022
SOFTWARE	$ 36,274.62	$ 36,274.62
LICENCIAS	-	-
Total Activos Intangibles	**$ 36,274.62**	**$ 36,274.62**

Activo Diferido

Concepto	2023	2022
	$ -	$ -
Total Activo Diferido	**$ -**	**$ -**

Amortizaciones

Concepto	2023	2022
AMORTIZACIÓN ACUMULADA DE ACTIVOS INTANGIBLES	$ 31.67	$ 28.04
Total AMORTIZACIÓN ACUMULADA DE ACTIVOS INTANGIBL	**$ 31.67**	**$ 28.04**

- **Estimaciones y Deterioros**

TESORERIA MUNICIPAL
ESTADOS UNIDOS MEXICANOS
TABASCO, ZAC.

10. *Se informarán los criterios utilizados para la determinación de las estimaciones; por ejemplo: estimación de cuentas incobrables, estimación por deterioro de inventarios, deterioro de bienes y cualquier otra que aplique.*

- **Otros Activos**

11. De las cuentas de otros activos se informará por tipo circulante o no circulante, los montos totales asociados y sus características cualitativas significativas que les impacten financieramente.

Otros Activos Circulantes

Concepto	2023	2022
ACTIVO CIRCULANTE	$ 4,086,797.60	$ 11,527,120.45
Total	**$ 4,086,797.60**	**$ 11,527,120.45**

Otros Activos No Circulantes

Concepto	2023	2022
ACTIVO NO CIRCULANTE	$ 126,359,440.25	$ 115,146,948.80
Total	**$ 126,359,440.25**	**$ 115,146,948.80**

Pasivo

- **Cuentas y Documentos por pagar**

1. *Se elaborará una relación de las cuentas y documentos por pagar en una desagregación por su vencimiento en días a 90, 180, menor o igual a 365 y mayor a 365. Asimismo, se informará sobre la factibilidad del pago de dichos pasivos.*

Servicios Personales por Pagar a Corto Plazo

Representa los adeudos por las remuneraciones del personal al servicio del ente público, de carácter permanente o transitorio, que deberá pagar en un plazo menor o igual a doce meses.

Proveedores por Pagar a Corto Plazo

Representa los adeudos con proveedores derivados de operaciones del ente público, con vencimiento menor o igual a doce meses.

Concepto	Importe
2112-1-000057 MARIA DE LA LUZA VELASCO SANDOVAL	$ 0.18
2112-1-000296 JAIME ORACIO CHAVEZ RODRIGUEZ	4,640.00
2112-1-005142 SERGIO ARTURO CAMACHO LARA	6,786.00

TESORERIA MUNICIPAL
ESTADOS UNIDOS MEXICANOS
TABASCO, ZAC.

ELABORÓ:

AUTORIZÓ:

2112-1-005181 GLORIA ANGELICA GARCIA FLORES		3,575.12
2112-1-000203 JORGE ARMANDO ROMERO TREJO		0.07
2112-1-005252 ELIZABETH GONZALEZ SANCHEZ		92,800.00
Suma	**$**	**107,801.37**

- **Fondos y Bienes de Terceros en Garantía y/o Administración**

2. *Se informará de manera agrupada los recursos localizados en Fondos de Bienes de Terceros en Garantía y/o Administración a corto y largo plazo, así como la naturaleza de dichos recursos y sus características cualitativas significativas que les afecten o pudieran afectarles financieramente.*

- **Pasivos Diferidos**

3. *Se informará de las cuentas de los pasivos diferidos por tipo, monto y naturaleza, así como las características significativas que les impacten o pudieran impactarles financieramente.*

Pasivos Diferidos a Corto Plazo

Concepto	2023	2022
	$ -	$ -
	-	-
Total	**$ -**	**$ -**

Pasivos Diferidos a Largo Plazo

Concepto	2023	2022
	$ -	$ -
	-	-
Total	**$ -**	**$ -**

- **Provisiones**

4. *Se informará de las cuentas de provisiones por tipo, monto y naturaleza, así como las características significativas que les impacten.*

Provisiones a Corto Plazo

Concepto	2023	2022
	$ -	$ -
	-	-
Total	**$ -**	**$ -**

TESORERIA MUNICIPAL
ESTADOS UNIDOS MEXICANOS
TABASCO, ZAC.

Provisiones a Largo Plazo

Concepto	2023	2022
	$ -	$ -
	-	-
Total	**$ -**	**$ -**

- **Otros Pasivos**

5. De las cuentas de otros pasivos se informará por tipo circulante o no circulante, los montos totales y sus características cualitativas significativas que les impacten financieramente.

III) NOTAS AL ESTADO DE VARIACIÓN EN LA HACIENDA PÚBLICA

1. Se informará de manera agrupada, acerca de las modificaciones al patrimonio contribuido por tipo, naturaleza y monto.

2. Se informará de manera agrupada, acerca del monto y procedencia de los recursos que modifican al patrimonio generado.

En el periodo que se informa no hubo variaciones al Patrimonio Contribuido
En el periodo que se informa el patrimonio generado, procede de la recepción de las aportaciones ordinarias tanto por las entidades federativas y la Secretaría de Hacienda y Crédito Público, así como por la recepción de aportaciones extraordinarias tanto de entidades federativas y municipios.

IV) NOTAS AL ESTADO DE FLUJOS DE EFECTIVO

Efectivo y equivalentes

1. Presentar el análisis de las cifras del periodo actual (20XN) y periodo anterior (20XN-1) del Efectivo y Equivalentes al Efectivo, al Final del Ejercicio del Estado de Flujos de Efectivo, respecto a la composición del rubro de Efectivo y Equivalentes, utilizando el siguiente cuadro:

Efectivo y Equivalentes		
Concepto	**2023**	**2022**
Efectivo	$ -	$ -
Bancos/Tesorería	4,071,471.00	10,118,984.67
Bancos/Dependencias y Otros	-	-
Inversiones Temporales (Hasta 3 meses)	-	-
Fondos con Afectación Específica	-	-
Depósitos de Fondos de Terceros en Garantía y/o Administración	-	-
Otros Efectivos y Equivalentes	-	-

TESORERIA MUNICIPAL
ESTADOS UNIDOS MEXICANOS
TABASCO, ZAC.

Total	**$ 4,071,471.00**	**$ 10,118,984.67**

2. *Detallar las adquisiciones de las Actividades de Inversión efectivamente pagadas, respecto del apartado de aplicación.*

Adquisiciones de Actividades de Inversión efectivamente pagadas		
Concepto	**2023**	**2022**
Bienes Inmuebles, Infraestructura y Construcciones en Proceso	**$ 122,628,046.07**	**$ 111,582,427.01**
Terrenos	$ 58,905,580.39	$ 56,889,105.69
Viviendas	-	-
Edificios no Habitacionales	62,427,471.10	54,615,441.32
Infraestructura	-	-
Construcciones en Proceso en Bienes de Dominio Público	340,253.89	-
Construcciones en Proceso en Bienes Propios	954,740.69	-
Otros Bienes Inmuebles	-	77,880.00
Bienes Muebles	**$ 11,853,962.80**	**$ 9,952,620.88**
Mobiliario y Equipo de Administración	$ 2,163,923.50	$ 1,938,989.68
Mobiliario y Equipo Educacional y Recreativo	59,882.76	39,883.76
Equipo e Instrumental Médico y de Laboratorio	800.00	800.00
Vehículos y Equipo de Transporte	7,280,602.08	5,980,602.08
Equipo de Defensa y Seguridad	43,580.00	43,580.00
Maquinaria, Otros Equipos y Herramientas	2,279,787.46	1,928,294.36
Colecciones, Obras de Arte y Objetos Valiosos	25,387.00	20,471.00
Activos Biológicos	-	-
Otras Inversiones	-	-
Total	**$ 134,482,008.87**	**$ 121,535,047.89**

3. *Presentar la Conciliación de los Flujos de Efectivo Netos de las Actividades de Operación y los saldos de Resultados del Ejercicio (Ahorro/Desahorro), utilizando el siguiente cuadro:*

CONCILIACION DE FLUJOS DE EFECTIVO NETOS		
Concepto	**2023**	**2022**
Resultado del Ejercicio Ahorro /Desahorro	**$ 1,136,756.00**	**$ 7,838,558.90**
Movimientos de partidas (o rubros) que no afectan al efectivo	**8,162,201.70**	**6,424,401.75**
Depreciación	8,158,843.24	6,424,373.71
Amortización	31.67	28.04
Incrementos en las provisiones	-	-
Incremento en inversiones producido por revaluación	-	-
Ganancia/pérdida en venta de bienes muebles, inmuebles e	-	-
Incremento en cuentas por cobrar	$ 3,326.79	-

TESORERIA MUNICIPAL
ESTADOS UNIDOS MEXICANOS
TABASCO, ZAC.

ELABORÓ:

AUTORIZÓ:

Flujos de Efectivo Netos de las Actividades de Operación		

Los conceptos incluidos en los movimientos de partidas (o rubros) que no afectan al efectivo, que aparecen en el cuadro anterior son enunciativos y tienen como finalidad mostrar algunos ejemplos para elaborar este cuadro.

V) CONCILIACIÓN ENTRE LOS INGRESOS PRESUPUESTARIOS Y CONTABLES, ASÍ COMO ENTRE LOS EGRESOS PRESUPUESTARIOS Y LOS GASTOS CONTABLES

La conciliación se presentará atendiendo a lo dispuesto por el "Acuerdo por el que se emite el formato de conciliación entre los ingresos presupuestarios y contables, así como entre los egresos presupuestarios y los gastos contables" y sus modificaciones.

c) NOTAS DE MEMORIA (CUENTAS DE ORDEN)

Las Notas de Memoria contendrán información sobre las cuentas de orden tanto contables como presupuestarias que se utilizan para registrar movimientos de valores que no afecten o modifiquen el Estado de Situación Financiera del ente público; sin embargo, su incorporación es necesaria con fines de recordatorio, de control y en general sobre los aspectos administrativos, o bien, para consignar sus derechos o responsabilidades contingentes que puedan, o no, presentarse en el futuro.

Las cuentas que se manejan para efectos de estas Notas son las siguientes:

Cuentas de Orden Contables

Valores

Emisión de obligaciones

Avales y garantías

Juicios

Inversión Mediante Proyectos para Prestación de Servicios (PPS) y Similares

Bienes concesionados o en comodato

TESORERIA MUNICIPAL
ESTADOS UNIDOS MEXICANOS
TABASCO, ZAC.

Se informará al menos lo siguiente:

1. *Los valores en custodia de instrumentos prestados a formadores de mercado e instrumentos de crédito recibidos en garantía de los formadores de mercado u otros.*
2. *Por tipo de emisión de instrumento: monto, tasa y vencimiento.*
3. *Los contratos firmados de construcciones por tipo de contrato.*

Las cuentas de orden contables señaladas, se indican de manera enunciativa, por lo tanto, deberán informar sobre las cuentas de orden contable que utilice el ente público y que presenten saldos al periodo que se reporta.

Concepto	Importe
VALORES EN CUSTODIA	$ -

ELABORÓ:

AUTORIZÓ:

CUSTODIA DE VALORES		-
BIENES BAJO CONTRATO EN COMODATO		-
CONTRATO DE COMODATO POR BIENES		-
CUENTAS DE ORDEN CONTABLE	**$**	-

Cuentas de Orden Presupuestario

Cuentas de ingresos
Cuentas de egresos

En las cuentas de orden presupuestarias, se informará el avance que se registra, previo al cierre presupuestario de cada periodo que se reporta.

Cuentas de Orden Presupuestarias de Ingresos		
Concepto	**2023**	
Ley de Ingresos Estimada	$	65,539,844.00
Ley de Ingresos por Ejecutar	$	202,239.26
Modificaciones a la Ley de Ingresos Estimada	$	16,510,701.80
Ley de Ingresos Devengada	$	81,848,306.54 *
Ley de Ingresos Recaudada	$	81,848,306.54

* Al importe total de los abonos del rubro 8.1.4 Ley de Ingresos Devengada se le deberá restar las devoluciones del periodo que se reporta.

Cuentas de Orden Presupuestarias de Egresos		
Concepto	**2023**	
Presupuesto de Egresos Aprobado	$	65,539,844.00
Presupuesto de Egresos por Ejercer	$	2,388,629.13
Modificaciones al Presupuesto de Egresos Aprobado	$	26,792,309.56
Presupuesto de Egresos Comprometido	$	89,943,651.21
Presupuesto de Egresos Devengado	$	89,943,524.43
Presupuesto de Egresos Ejercido	$	88,776,370.50
Presupuesto de Egresos Pagado	$	88,776,370.50

SR: Saldo del rubro contenido en la Balanza de Comprobación.
R: Rubro (Plan de Cuentas del Manual de Contabilidad Gubernamental emitido por el CONAC)

TESORERIA MUNICIPAL
ESTADOS UNIDOS MEXICANOS
TABASCO, ZAC.

"Bajo protesta de decir verdad declaramos que los Estados Financieros y sus notas, son razonablemente correctos y son responsabilidad del emisor".

ELABORÓ:

AUTORIZÓ:

LIC. GILBERTO MARTINEZ ROBLES
PRESIDENTE MUNICIPAL

LIC. EDUC. JULIA HILDA CONTRERAS LOPEZ
SÍNDICA MUNICIPAL

L.C. SANTIAGO ESPINOZA MURILLO
ENCARGADO DE LA TESORERIA MUNICIPAL

TESORERIA MUNICIPAL
ESTADOS UNIDOS MEXICANOS
TABASCO, ZAC.

ELABORÓ:

AUTORIZÓ:

Ente Consolidador: MUNICIPIO DE TABASCO
Estado de Situación Financiera Consolidado
Al 31 diciembre 2023
(Cifras en Pesos)
Consolidado del Sector Paramunicipal

Concepto	2023	2022	Concepto	2023	2022
ACTIVO			**PASIVO**		
Activo Circulante			**Pasivo Circulante**		
Efectivo y Equivalentes	5,138,895.70	11,389,545.33	Cuentas por Pagar a Corto Plazo	1,913,223.08	1,211,257.85
Derechos a Recibir Efectivo o Equivalentes	4,602,684.78	4,154,808.05	Documentos por Pagar a Corto Plazo	0.00	0.00
Derechos a Recibir Bienes o Servicios	0.00	1,392,000.00	Porción a Corto Plazo de la Deuda Pública a Largo Plazo	0.00	0.00
Inventarios	0.00	0.00	Títulos y Valores a Corto Plazo	0.00	0.00
Almacenes	0.00	0.00	Pasivos Diferidos a Corto Plazo	0.00	0.00
Estimación por Pérdida o Deterioro de Activos Circulantes	0.00	0.00	Fondos y Bienes de Terceros en Garantía y/o Administración a Corto Plazo	0.00	0.00
Otros Activos Circulantes	0.00	0.00	Provisiones a Corto Plazo	0.00	0.00
			Otros Pasivos a Corto Plazo	0.00	38,094.76
Total de Activos Circulantes	**9,741,580.48**	**16,936,353.38**			
			Total de Pasivos Circulantes	**1,913,223.08**	**1,249,352.61**
Activo No Circulante					
Inversiones Financieras a Largo Plazo	0.00	0.00	**Pasivo No Circulante**		
Derechos a Recibir Efectivo o Equivalentes a Largo Plazo	0.00	0.00	Cuentas por Pagar a Largo Plazo	0.00	0.00
Bienes Inmuebles, Infraestructura y Construcciones en Proceso	122,628,046.07	111,582,427.01	Documentos por Pagar a Largo Plazo	0.00	0.00
Bienes Muebles	15,585,239.81	12,379,016.39	Deuda Pública a Largo Plazo	0.00	0.00
Activos Intangibles	66,520.27	66,520.27	Pasivos Diferidos a Largo Plazo	0.00	0.00
Depreciación, Deterioro y Amortización Acumulada de Bienes	-9,177,508.67	-7,156,742.93	Fondos y Bienes de Terceros en Garantía y/o en Administración a Largo Plazo	0.00	0.00
Activos Diferidos	0.00	0.00	Provisiones a Largo Plazo	0.00	0.00
Estimación por Pérdida o Deterioro de Activos no Circulantes	0.00	0.00			
Otros Activos no Circulantes	0.00	0.00	**Total de Pasivos No Circulantes**	**0.00**	**0.00**
Total de Activos No Circulantes	**129,102,297.48**	**116,871,220.74**	**Total del Pasivo**	**1,913,223.08**	**1,249,352.61**
Total del Activo	**138,843,877.96**	**133,807,574.12**	**HACIENDA PÚBLICA/PATRIMONIO**		
			Hacienda Pública/Patrimonio Contribuido	**8,056,013.83**	**4,071,539.13**
			Aportaciones	0.00	0.00
			Donaciones de Capital	8,175,774.32	4,191,299.62
			Actualización de la Hacienda Pública / Patrimonio	-119,760.49	-119,760.49
			Hacienda Pública/Patrimonio Generado	**130,874,641.06**	**128,486,682.38**
			Resultados del Ejercicio (Ahorro/Desahorro)	2,383,650.25	8,504,193.53
			Resultados de Ejercicios Anteriores	87,691,880.70	79,179,421.58
			Revalúos	0.00	0.00
			Reservas	0.00	0.00
			Rectificaciones de Resultados de Ejercicios Anteriores	40,799,110.10	40,803,067.27
			Exceso o Insuficiencia en la Actualización de la Hacienda Publica/Patrimonio	**0.00**	**0.00**
			Resultado por Posición Monetaria	0.00	0.00
			Resultado por Tenencia de Activos no Monetarios	0.00	0.00
			Total Hacienda Pública/ Patrimonio	**136,930,654.88**	**132,558,221.51**
			Total del Pasivo y Hacienda Pública/Patrimonio	**138,843,877.96**	**133,807,574.12**

LIC. GILBERTO MARTINEZ ROBLES
PRESIDENTE MUNICIPAL

LIC. EDUC. JULIA HILDA CONTRERAS LOPEZ
SINDICO MUNICIPAL

L.C. SANTIAGO ESPINOZA MURILLO
ENCARGADO DE LA TESORERIA MUNICIPAL

TESORERIA MUNICIPAL
H. AYUNTAMIENTO MUNICIPAL
TABASCO, ZAC.

Ente Consolidador: MUNICIPIO DE TABASCO
Estado de Actividades Consolidado
Del 1 de enero al 31 diciembre /2023
(Cifras en Pesos)
Consolidado del Sector Paramunicipal

Concepto	2023	2022
INGRESOS Y OTROS BENEFICIOS		
Ingresos de Gestión	**17,377,619.23**	**15,850,804.56**
Impuestos	5,126,834.51	4,988,062.87
Cuotas y Aportaciones de Seguridad Social	0.00	0.00
Contribuciones de Mejoras	0.00	0.00
Derechos	4,798,811.66	4,268,859.28
Productos	236,149.93	111,422.92
Aprovechamientos	889,617.03	986,908.50
Ingresos por Venta de Bienes y Prestación de Servicios	6,326,206.10	5,495,550.99
Participaciones, Aportaciones, Convenios, Incentivos Derivados de la	**71,107,073.57**	**69,164,464.84**
Participaciones, Aportaciones, Convenios, Incentivos Derivados de la Colaboración Fiscal, Fondos Distintos de Aportaciones	71,107,073.57	69,164,464.84
Transferencias, Asignaciones, Subsidios y Subvenciones, y Pensiones y Jubilaciones	0.00	0.00
Otros Ingresos y Beneficios	**0.00**	**0.00**
Ingresos Financieros	0.00	0.00
Incremento por Variación de Inventarios	0.00	0.00
Disminución del Exceso de Estimaciones por Pérdida o Deterioro u Obsolescencia	0.00	0.00
Disminución del Exceso de Provisiones	0.00	0.00
Otros Ingresos y Beneficios Varios	0.00	0.00
Total de Ingresos y Otros Beneficios	**88,484,692.80**	**85,015,269.40**
GASTOS Y OTRAS PÉRDIDAS		
Gastos de Funcionamiento	**65,503,282.03**	**55,513,870.68**
Servicios Personales	35,496,295.28	31,719,659.92
Materiales y Suministros	13,601,206.08	11,162,917.64
Servicios Generales	16,405,760.67	12,631,293.12
Transferencia, Asignaciones, Subsidios y Otras Ayudas	**10,136,311.22**	**9,242,885.53**
Transferencias Internas y Asignaciones al Sector Público	292,892.00	271,480.00
Transferencias al Resto del Sector Público	8,178,990.80	6,832,147.31
Subsidios y Subvenciones	297,884.88	546,287.41
Ayudas Sociales	1,222,129.54	1,494,693.81
Pensiones y Jubilaciones	0.00	0.00
Transferencias a Fideicomisos, Mandatos y Contratos Análogos	0.00	0.00
Transferencias a la Seguridad Social	0.00	0.00
Donativos	0.00	0.00
Transferencias al Exterior	144,414.00	98,277.00
Participaciones y Aportaciones	**0.00**	**0.00**
Participaciones	0.00	0.00
Aportaciones	0.00	0.00
Convenios	0.00	0.00
Intereses, Comisiones y Otros Gastos de la Deuda Pública	**0.00**	**0.00**
Intereses de la Deuda Pública	0.00	0.00
Comisiones de la Deuda Pública	0.00	0.00
Gastos de la Deuda Pública	0.00	0.00
Costo por Coberturas	0.00	0.00
Apoyos Financieros	0.00	0.00
Otros Gastos y Pérdidas Extraordinarias	**2,016,808.57**	**1,865,045.90**
Estimaciones, Depreciaciones, Deterioros, Obsolescencia y Amortizaciones	2,016,808.57	1,865,045.90
Provisiones	0.00	0.00
Disminución de Inventarios	0.00	0.00
Aumento por Insuficiencia de Estimaciones por Pérdida o Deterioro u Obsolescencia	0.00	0.00
Aumento por Insuficiencia de Provisiones	0.00	0.00
Otros Gastos	0.00	0.00
Inversión Pública	**8,444,660.73**	**9,889,273.76**
Inversión Pública no Capitalizable	8,444,660.73	9,889,273.76
Total de Gastos y Otras Pérdidas	**86,101,042.55**	**76,511,075.87**
Resultados del Ejercicio (Ahorro/Desahorro)	**2,383,650.25**	**8,504,193.53**

LIC. GILBERTO MARTINEZ ROBLES
PRESIDENTE MUNICIPAL

LIC. SANTIAGO ESPINOZA MURILLO
ENCARGADO DE LA TESORERIA MUNICIPAL

TESORERIA MUNICIPAL
ESTADOS UNIDOS MEXICANOS
TABASCO, ZAC.

LIC. EDUC. JULIA [illegible] CONTRERAS LOPEZ
SINDICO MUNICIPAL

Ente Consolidador: MUNICIPIO DE TABASCO
Estado de Variación en la Hacienda Pública Consolidado
Del 1 de enero al 31 diciembre 2023
(Cifras en Pesos)
Consolidado del Sector Paramunicipal

Concepto	Hacienda Pública /Patrimonio Contribuido	Hacienda Pública/Patrimonio Generado de Ejercicios Anteriores	Hacienda Pública/Patrimonio Generado del Ejercicio	Exceso o Insuficiencia en la Actualización de la Hacienda Pública / Patrimonio	Total
Hacienda Pública / Patrimonio Contribuido Neto de 2022	**4,071,539.13**				**4,071,539.13**
Aportaciones	0.00				0.00
Donaciones de Capital	4,191,299.62				4,191,299.62
Actualización de la Hacienda Pública/Patrimonio	-119,760.49				-119,760.49
Hacienda Pública / Patrimonio Generado Neto de 2022		**119,982,488.85**	**8,504,193.53**		**128,486,682.38**
Resultados del Ejercicio (Ahorro/Desahorro)			8,504,193.53		8,504,193.53
Resultados de Ejercicios Anteriores		79,179,421.58			79,179,421.58
Revalúos		0.00			0.00
Reservas		0.00			0.00
Rectificaciones de Resultados de Ejercicios Anteriores		40,803,067.27			40,803,067.27
Exceso o Insuficiencia en la Actualización de la Hacienda Pública / Patrimonio Neto de 2022				**0.00**	**0.00**
Resultado por Posición Monetaria				0.00	0.00
Resultado por Tenencia de Activos no Monetarios				0.00	0.00
Hacienda Pública / Patrimonio Neto Final de 2022	**4,071,539.13**	**119,982,488.85**	**8,504,193.53**	**0.00**	**132,558,221.51**
Cambios en la Hacienda Pública / Patrimonio Contribuido Neto de 2023	**1,984,474.70**				**1,984,474.70**
Aportaciones	0.00				0.00
Donaciones de Capital	1,984,474.70				1,984,474.70
Actualización de la Hacienda Pública/Patrimonio	0.00				0.00
Variaciones de la Hacienda Pública / Patrimonio Generado Neto de 2023		**8,512,459.12**	**-6,124,500.45**		**2,387,958.67**
Resultados del Ejercicio (Ahorro/Desahorro)			2,383,650.25		2,383,650.25
Resultados de Ejercicios Anteriores		8,512,459.12	-8,504,193.53		8,265.59
Revalúos			0.00		0.00
Reservas			0.00		0.00
Rectificaciones de Resultados de Ejercicios Anteriores			-3,957.17		-3,957.17
Cambios en el Exceso o Insuficiencia en la Actualización de la Hacienda Pública / Patrimonio Neto de 2023				**0.00**	**0.00**
Resultado por Posición Monetaria				0.00	0.00
Resultado por Tenencia de Activos no Monetarios				0.00	0.00
Hacienda Pública / Patrimonio Neto Final de 2023	**6,056,013.83**	**128,494,947.97**	**2,379,693.08**	**0.00**	**136,930,654.88**

LIC. GILBERTO MARTINEZ ROBLES
PRESIDENTE MUNICIPAL

L.C. SANTIAGO ESPINOZA MURILLO
ENCARGADO DE LA TESORERIA MUNICIPAL

TESORERIA MUNICIPAL
ESTADOS UNIDOS MEXICANOS
TABASCO, ZAC.

LIC. ERIKA JULIA HILDA CONTRERAS LOPEZ
SINDICO MUNICIPAL

Ente Consolidador: MUNICIPIO DE TABASCO
Estado de Cambios en la Situación Financiera Consolidado
Del 1 de enero al 31 diciembre 2023
(Cifras en Pesos)
Consolidado del Sector Paramunicipal

Concepto	Origen	Aplicación
ACTIVO	**9,663,415.37**	**14,699,719.21**
Activo Circulante	**7,642,649.63**	**447,876.73**
Efectivo y Equivalentes	6,250,649.63	0.00
Derechos a Recibir Efectivo o Equivalentes	0.00	447,876.73
Derechos a Recibir Bienes o Servicios	1,392,000.00	0.00
Inventarios	0.00	0.00
Almacenes	0.00	0.00
Estimación por Pérdida o Deterioro de Activos Circulantes	0.00	0.00
Otros Activos Circulantes	0.00	0.00
Activo No Circulante	**2,020,765.74**	**14,251,842.48**
Inversiones Financieras a Largo Plazo	0.00	0.00
Derechos a Recibir Efectivo o Equivalentes a Largo Plazo	0.00	0.00
Bienes Inmuebles, Infraestructura y Construcciones en Proceso	0.00	11,045,619.06
Bienes Muebles	0.00	3,206,223.42
Activos Intangibles	0.00	0.00
Depreciación, Deterioro y Amortización Acumulada de Bienes	2,020,765.74	0.00
Activos Diferidos	0.00	0.00
Estimación por Pérdida o Deterioro de Activos no Circulantes	0.00	0.00
Otros Activos no Circulantes	0.00	0.00
PASIVO	**701,965.23**	**38,094.76**
Pasivo Circulante	**701,965.23**	**38,094.76**
Cuentas por Pagar a Corto Plazo	701,965.23	0.00
Documentos por Pagar a Corto Plazo	0.00	0.00
Porción a Corto Plazo de la Deuda Pública a Largo Plazo	0.00	0.00
Títulos y Valores a Corto Plazo	0.00	0.00
Pasivos Diferidos a Corto Plazo	0.00	0.00
Fondos y Bienes de Terceros en Garantía y/o Administración a Corto Plazo	0.00	0.00
Provisiones a Corto Plazo	0.00	0.00
Otros Pasivos a Corto Plazo	0.00	38,094.76
Pasivo No Circulante	**0.00**	**0.00**
Cuentas por Pagar a Largo Plazo	0.00	0.00
Documentos por Pagar a Largo Plazo	0.00	0.00
Deuda Pública a Largo Plazo	0.00	0.00
Pasivos Diferidos a Largo Plazo	0.00	0.00
Fondos y Bienes de Terceros en Garantía y/o en Administración a Largo Plazo	0.00	0.00
Provisiones a Largo Plazo	0.00	0.00
HACIENDA PÚBLICA/ PATRIMONIO	**10,496,933.82**	**6,124,500.45**
Hacienda Pública/Patrimonio Contribuido	**1,984,474.70**	**0.00**
Aportaciones	0.00	0.00
Donaciones de Capital	1,984,474.70	0.00
Actualización de la Hacienda Pública / Patrimonio	0.00	0.00
Hacienda Pública/Patrimonio Generado	**8,512,459.12**	**6,124,500.45**
Resultados del Ejercicio (Ahorro/Desahorro)	0.00	6,120,543.28
Resultados de Ejercicios Anteriores	8,512,459.12	0.00
Revalúos	0.00	0.00
Reservas	0.00	0.00
Rectificaciones de Resultados de Ejercicios Anteriores	0.00	3,957.17
Exceso o Insuficiencia en la Actualización de la Hacienda Publica/Patrim	**0.00**	**0.00**
Resultado por Posición Monetaria	0.00	0.00
Resultado por Tenencia de Activos no Monetarios	0.00	0.00

LIC. GILBERTO MARTINEZ ROBLES
PRESIDENTE MUNICIPAL

LIC. EDUC. JULIA [illegible] CONTRERAS LOPEZ
SINDICO MUNICIPAL

L.C. SANTIAGO ESPINOZA MURILLO
ENCARGADO DE LA TESORERIA MUNICIPAL

TESORERIA MUNICIPAL
ESTADOS UNIDOS MEXICANOS
TABASCO, ZAC.

Ente Consolidador: MUNICIPIO DE TABASCO
Estado de Fluios de Efectivo Consolidado
Del 1 de enero al 31 diciembre 2023
(Cifras en Pesos)
Consolidado del Sector Paramunicipal

Concepto	2023	2022
Flujos de Efectivo de las Actividades de Operación		
Origen	**89,365,243.09**	**85,015,269.40**
Impuestos	5,126,834.51	4,988,062.87
Cuotas y Aportaciones de Seguridad Social	0.00	0.00
Contribuciones de Mejoras	0.00	0.00
Derechos	4,798,811.66	4,268,859.28
Productos	236,149.93	111,422.92
Aprovechamientos	889,617.03	986,908.50
Ingresos por Venta de Bienes y Prestación de Servicios	6,326,206.10	5,495,550.99
Participaciones, Aportaciones, Convenios, Incentivos Derivados de la Colaboración	71,107,073.57	69,164,464.84
Transferencias, Asignaciones, Subsidios y Subvenciones, y Pensiones y Jubilacion	0.00	0.00
Otros Orígenes de Operación	880,550.29	0.00
Aplicación	**75,452,279.26**	**66,227,811.14**
Servicios Personales	34,985,357.49	31,296,397.05
Materiales y Suministros	13,579,654.33	11,143,716.63
Servicios Generales	16,297,959.55	12,631,293.12
Transferencias Internas y Asignaciones al Sector Público	292,892.00	271,480.00
Transferencias al Resto del Sector Público	8,178,990.80	6,832,147.31
Subsidios y Subvenciones	297,884.88	546,287.41
Ayudas Sociales	1,222,129.54	1,494,693.81
Pensiones y Jubilaciones	0.00	0.00
Transferencias a Fideicomisos, Mandatos y Contratos Análogos	0.00	0.00
Transferencias a la Seguridad Social	0.00	0.00
Donativos	0.00	0.00
Transferencias al Exterior	144,414.00	98,277.00
Participaciones	0.00	0.00
Aportaciones	0.00	0.00
Convenios	0.00	0.00
Otras Aplicaciones de Operación	452,996.67	1,913,518.81
Flujos Netos de Efectivo por Actividades de Operación	**13,912,963.83**	**18,787,458.26**
Flujos de Efectivo de las Actividades de Inversión		
Origen	**0.00**	**0.00**
Bienes Inmuebles, Infraestructura y Construcciones en Proceso	0.00	0.00
Bienes Muebles	0.00	0.00
Otros Orígenes de Inversión	0.00	0.00
Aplicación	**20,163,613.46**	**12,370,388.48**
Bienes Inmuebles, Infraestructura y Construcciones en Proceso	16,957,390.07	11,473,688.01
Bienes Muebles	3,206,223.39	896,700.47
Otras Aplicaciones de Inversión	0.00	0.00
Flujos Netos de Efectivo por Actividades de Inversión	**-20,163,613.46**	**-12,370,388.48**
Flujo de Efectivo de las Actividades de Financiamiento		
Origen	**0.00**	**0.00**
Endeudamiento Neto	0.00	0.00
Interno	0.00	0.00
Externo	0.00	0.00
Otros Orígenes de Financiamiento	0.00	0.00
Aplicación	**0.00**	**0.00**
Servicios de la Deuda	0.00	0.00
Interno	0.00	0.00
Externo	0.00	0.00
Otras Aplicaciones de Financiamiento	0.00	0.00
Flujos netos de Efectivo por Actividades de Financiamiento	**0.00**	**0.00**
Incremento/Disminución Neta en el Efectivo y Equivalentes al Efectivo	**-6,250,649.63**	**6,417,069.78**
Efectivo y Equivalentes al Efectivo al Inicio del Ejercicio	**11,389,545.33**	**4,972,475.55**
Efectivo y Equivalentes al Efectivo al Final del Ejercicio	**5,138,895.70**	**11,389,545.33**

TESORERIA MUNICIPAL
ESTADOS UNIDOS MEXICANOS
TABASCO, ZAC.

LIC. GILBERTO MARTINEZ ROBLES
PRESIDENTE MUNICIPAL

LIC. EDUC. JULIA HILDA CONTRERAS LOPEZ
SINDICO MUNICIPAL

L.C. SANTIAGO ESPINOZA MURILLO
ENCARGADO DE LA TESORERIA MUNICIPAL

Ente Consolidador: MUNICIPIO DE TABASCO
Estado Analítico del Activo Consolidado
Del 1 de enero al 31 diciembre 2023
(Cifras en Pesos)
Consolidado del Sector Paramunicipal

Concepto	Saldo Inicial	Cargos del Periodo	Abonos del Periodo	Saldo Final	Variación del Periodo
ACTIVO	**133,807,574.12**	**220,781,304.00**	**215,745,000.16**	**138,843,877.96**	**5,036,303.84**
Activo Circulante	**16,936,353.38**	**190,240,771.01**	**197,435,543.91**	**9,741,580.48**	**-7,194,772.90**
Efectivo y Equivalentes	11,389,545.33	99,202,856.71	105,453,506.34	5,138,895.70	-6,250,649.63
Derechos a Recibir Efectivo o Equivalentes	4,154,808.05	90,100,591.36	89,652,714.63	4,602,684.78	447,876.73
Derechos a Recibir Bienes o Servicios	1,392,000.00	937,322.94	2,329,322.94	0.00	-1,392,000.00
Inventarios	0.00	0.00	0.00	0.00	0.00
Almacenes	0.00	0.00	0.00	0.00	0.00
Estimación por Pérdida o Deterioro de Activos Circulantes	0.00	0.00	0.00	0.00	0.00
Otros Activos Circulantes	0.00	0.00	0.00	0.00	0.00
Activo No Circulante	**116,871,220.74**	**30,540,532.99**	**18,309,456.25**	**129,102,297.48**	**12,231,076.74**
Inversiones Financieras a Largo Plazo	0.00	0.00	0.00	0.00	0.00
Derechos a Recibir Efectivo o Equivalentes a Largo Plazo	0.00	0.00	0.00	0.00	0.00
Bienes Inmuebles, Infraestructura y Construcciones en Proceso	111,582,427.01	27,334,309.57	16,288,690.51	122,628,046.07	11,045,619.06
Bienes Muebles	12,379,016.39	3,206,223.42	0.00	15,585,239.81	3,206,223.42
Activos Intangibles	66,520.27	0.00	0.00	66,520.27	0.00
Depreciación, Deterioro y Amortización Acumulada de Bienes	-7,156,742.93	0.00	2,020,765.74	-9,177,508.67	-2,020,765.74
Activos Diferidos	0.00	0.00	0.00	0.00	0.00
Estimación por Pérdida o Deterioro de Activos no Circulantes	0.00	0.00	0.00	0.00	0.00
Otros Activos no Circulantes	0.00	0.00	0.00	0.00	0.00

LIC. GILBERTO MARTINEZ ROBLES
PRESIDENTE MUNICIPAL

LIC. EDUC. JULIA HILDA CONTRERAS LOPEZ
SINDICO MUNICIPAL

L.C. SANTIAGO ESPINOZA MURILLO
ENCARGADO DE LA TESORERIA MUNICIPAL

TESORERIA MUNICIPAL
ESTADOS UNIDOS MEXICANOS
TABASCO, ZAC.

BIENES MUEBLES

MUNICIPIO DE : TABASCO, ZAC.
ANALÍTICA TRIMESTRAL DE ADQUISICIONES DEL EJERCICIO 2023
DEL CONCENTRADO ANUAL

TABASCO
Se transforma

CUENTA	FECHA DE ADQUISICION	No. CHEQUE	BIEN ADQUIRIDO	No. DE FACTURA	PROVEEDOR	MARCA	MODELO	No. DE SERIE	UNIDAD ADMINISTRATIVA	IMPORTE					OBSERVACIONES
										RECURSO CON QUE FUE ADQUIRIDO					
										GASTO CORRIENTE	FONDO III	FONDO IV	OTROS	TOTAL	
1241-1-5111	**MOBILIARIO**														
1241-1-5111	31-ene-2023	C00145	1 LIBRERO	957A74D2ABA4	ADRIAN RAMIREZ MORENO				SINDICALIA	$ 9,976.00		$		$9,976.00	
1241-1-5111	17-may-2023	P00991	1 ESCRITORIO	633	JOSE MARTIN JUAREZ FABA	CALIFORNIA	N/A	N/A	SECRETARIA DE GOBIERNO	$ 9,078.42		$		$9,078.42	
1241-1-5111	17-may-2023	P00991	1 ESCRITORIO	633	JOSE MARTIN JUAREZ FABA	TOSCANA	N/A	N/A	CONTRALORIA	$ 4,583.49				$4,583.49	
1241-1-5111	17-may-2023	P00991	1 ESCRITORIO	633	JOSE MARTIN JUAREZ FABA	TOSCANA	N/A	N/A	CONTRALORIA	$ 4,583.49				$4,583.49	
1241-1-5111	17-may-2023	P00991	1 SILLA	633	JOSE MARTIN JUAREZ FABA	TASK	N/A	N/A	CATASTRO	$ 4,161.54				$4,161.54	
1241-1-5111	17-may-2023	P00991	1 SILLA	633	JOSE MARTIN JUAREZ FABA	TASK	N/A	N/A	CATASTRO	$ 4,161.54				$4,161.54	
1241-1-5111	17-may-2023	P01145	1 ESCRITORIO	634	JOSE MARTIN JUAREZ FABA	CALIFORNIA	N/A	N/A	DIF	$ 6,086.12				$6,086.12	
1241-1-5111	17-may-2023	P01145	1 ESCRITORIO	634	JOSE MARTIN JUAREZ FABA	CALIFORNIA	N/A	N/A	DIF	$ 6,086.11				$6,086.11	
1241-1-5111	17-may-2023	P01145	1 ESCRITORIO	634	JOSE MARTIN JUAREZ FABA	CALIFORNIA	N/A	N/A	DIF	$ 6,086.11				$6,086.11	
1241-1-5111	13-nov-2023	C02260	LIBRERO	DE2032B38085	ADRIAN RAMIREZ MORENO	N/A	N/A	N/A	GESTION EDUCATIVA	$ 11,832.00				$11,832.00	
1241-1-5111	13-nov-2023	C02260	LIBRERO	DE2032B38085	ADRIAN RAMIREZ MORENO	N/A	N/A	N/A	GESTION EDUCATIVA	$ 11,832.00				$11,832.00	
1241-1-5111	13-nov-2023	C02260	LIBRERO	DE2032B38085	ADRIAN RAMIREZ MORENO	N/A	N/A	N/A	GESTION EDUCATIVA	$ 11,832.00				$11,832.00	
											$	$	$	$0.00	
1241-1-5112	**EQUIPO DE ADMINISTRACIÓN**														
														$0.00	
														$0.00	
														$0.00	
														$0.00	
1241-2-5121	**MUEBLES, EXCEPTO DE OFICINA Y ESTANTERÍA**														
1241-3-5151	**BIENES INFORMÁTICOS**														
1241-3-5151	13-jun-2023	P01179	NO BREAK	11657	ANA DEL SOCORRO MEDINA AVELAR	ISB	NBKS 1000	E23C02935	TESORERIA EGRESOS	$ 2,490.00		$	$	$2,490.00	
1241-3-5151	13-jun-2023	P01179	NO BREAK	11657	ANA DEL SOCORRO MEDINA AVELAR	ISB	NBKS 1000	E23C03104	TESORERIA	$ 2,490.00				$2,490.00	
1241-3-5151	10-ago-2023	C01544	MULTIFUNCIONAL	ABFA51192850 1	CYBERPUERTA, SA DE CV	KYOCERA	M5526CDW	VE83123041	DESARROLLO ECONOMICO Y SOCIAL		$ 13,747.00			$13,747.00	
1241-3-5151	10-ago-2023	C01544	SCANNER	ABFA51192850 1	CYBERPUERTA, SA DE CV	KODAK	S2060w	62665322	DESARROLLO ECONOMICO Y SOCIAL		18,143.00			$18,143.00	
1241-3-5151	10-ago-2023	C01544	COMPUTADORA	ABFA51192850 1	CYBERPUERTA, SA DE CV	LENOVO	INTEL CORE I5	MP2DVNQ2	DESARROLLO ECONOMICO Y SOCIAL		17,010.00			$17,010.00	
1241-3-5151	10-ago-2023	C01544	COMPUTADORA	ABFA51192850 1	CYBERPUERTA, SA DE CV	LENOVO	INTEL CORE I5	MP2SVP8K	DESARROLLO ECONOMICO Y SOCIAL		17,010.00			$17,010.00	
1241-3-5151	10-ago-2023	C01544	MULTIFUNCIONAL	ABFA51192850 1	CYBERPUERTA, SA DE CV	HP	Pro MFP 4103dw	CNBRQ5D3C6	DESARROLLO ECONOMICO Y SOCIAL		7,752.00			$7,752.00	
1241-3-5151	6-sep-2023	P01909	NO BREAK	11904	ANA DEL SOCORRO MEDINA AVELAR	ISB	NBKS 600	E23C08789	DESARROLLO ECONOMICO Y SOCIAL	$ 1,999.00				$1,999.00	
1241-3-5151	6-sep-2023	P01909	NO BREAK	11904	ANA DEL SOCORRO MEDINA AVELAR	ISB	NBKS 600	E23E00382	SECRETARIA DE BOBIERNO	$ 1,999.00				$1,999.00	
1241-3-5151	6-sep-2023	P01909	IMPRESORA	11904	ANA DEL SOCORRO MEDINA AVELAR	EPSON	L3260	X8KI038188	ALCOHOLES	$ 5,444.00				$5,444.00	
1241-3-5151	6-sep-2023	P01929	MULTIFUNCIONAL	11903	ANA DEL SOCORRO MEDINA AVELAR	HP	PRO M236SDW	5c60ba47d1c5	DIF MUNICIPAL	$ 5,550.00				$5,550.00	
1241-3-5151	6-sep-2023	P01929	COMPUTADORA	11903	ANA DEL SOCORRO MEDINA AVELAR	LENOVO	V130-20IGM	DYJ01DMFA	DIF MUNICIPAL	$ 7,990.00				$7,990.00	
														$0.00	
														$0.00	

TESORERIA MUNICIPAL
ESTADOS UNIDOS MEXICANOS
TABASCO, ZAC.

CUENTA	FECHA DE ADQUISICION	No. CHEQUE	BIEN ADQUIRIDO	No. DE FACTURA	PROVEEDOR	MARCA	MODELO	No. DE SERIE	UNIDAD ADMINISTRATIVA	IMPORTE					OBSERVACIONES
										RECURSO CON QUE FUE ADQUIRIDO					
										GASTO CORRIENTE	FONDO III	FONDO IV	OTROS	TOTAL	
1241-9-5191	**OTROS MOBILIARIOS Y EQUIPOS DE ADMINISTRACIÓN**														
1241-9-5191	27-abr-2023	C00786	DESPACHADOR DE AGUA	1963	J. JESUS ARECHIGA CONTRERAS	MABE	EMM2PB	ST22032829NMMO 599	REGISTRO CIVIL	$ 1,937.00	$	$	$	$1,937.00	
1241-9-5191	28-abr-2023	C00817	PODIUM	A0B40AC600AA	MA. DOLORES VALDIVIA PACHECO	N/A	N/A	N/A	LOGISTICA	$ 2,900.00				$2,900.00	
1241-9-5191	31-may-2023	C01093	KIT DE 4 CAMARAS	B2151494349F	CRISTIAN DE JESUS CARRILLO FLORES	EPCOM	B8TURBOG2P	N/A	SEGURIDAD PUBLICA	$ 11,310.00				$11,310.00	
1241-9-5191	31-may-2023	C01093	KIT DE 4 CAMARAS	B2151494349F	CRISTIAN DE JESUS CARRILLO FLORES	EPCOM	B8TURBOG2P	N/A	BODEGA DE RASTRO MUNICIPAL	$ 11,310.00				$11,310.00	
1241-9-5191	26-jun-2023	C1237	VENTILADOR	2035	J. JESUS ARECHIGA CONTRERAS	MACILUX	N/A	N/A	DIF	$ 859.00				$859.00	
1241-9-5191	7-ago-2023	C01562	VENTILADOR	CC-2070	J. JESUS ARECHIGA CONTRERAS	MACILUX	ML-1803	N/A	DESARROLLO ECONOMICO Y SOCIAL	$ 939.00				$939.00	
1241-9-5191	7-ago-2023	C01562	VENTILADOR	CC-2070	J. JESUS ARECHIGA CONTRERAS	MACILUX	ML-1803	N/A	DESARROLLO ECONOMICO Y SOCIAL	$ 939.00				$939.00	
1241-9-5191	7-ago-2023	C01562	VENTILADOR	CC-2070	J. JESUS ARECHIGA CONTRERAS	MACILUX	ML-1803	N/A	JUEZ COMUNITARIO	$ 939.00				$939.00	
1241-9-5191	7-ago-2023	C01562	VENTILADOR	CC-2070	J. JESUS ARECHIGA CONTRERAS	MACILUX	ML-1803	N/A	DIF MUNICIPAL	$ 939.00				$939.00	
1241-9-5191	7-ago-2023	C01562	VENTILADOR	CC-2070	J. JESUS ARECHIGA CONTRERAS	MACILUX	ML-1803	N/A	DESARROLLO RURAL	$ 939.00				$939.00	
														$0.00	
1242-1-5211	**EQUIPO EDUCACIONAL Y RECREATIVO**														
										$	$	$	$	$0.00	
														$0.00	
1242-2-5221	**APARATOS DEPORTIVOS**														
										$	$	$	$	$0.00	
														$0.00	
1242-3-5231	**CÁMARAS FOTOGRÁFICAS Y DE VIDEO**														
1242-3-5231	17-ago-2023	C01624	CAMARA FOTOGRAFICA DIGITAL	3355229	CANON MEXICANA, S DE RL DE CV	CANON	EOS REBEL T8i	392033001361	COMUNICACIÓN SOCIAL	19,999.00		$	$	$19,999.00	
														$0.00	
														$0.00	
1242-9-5191	**OTRO MOBILIARIO Y EQUIPO EDUCACIONAL Y RECREATIVO**														
											$	$	$	$0.00	
														$0.00	
														$0.00	
1243-1-5311	**EQUIPO MÉDICO Y DE LABORATORIO**														
										$	$	$	$	$0.00	
														$0.00	
1243-2-5321	**INSTRUMENTAL MÉDICO Y DE LABORATORIO**														
										$	$	$	$	$0.00	
														$0.00	
1244-1-5411	**AUTOMÓVILES Y EQUIPO TERRESTRE**														
													$	$0.00	

TESORERIA MUNICIPAL
TABASCO, ZAC.

CUENTA	FECHA DE ADQUISICION	No. CHEQUE	BIEN ADQUIRIDO	No. DE FACTURA	PROVEEDOR	MARCA	MODELO	No. DE SERIE	UNIDAD ADMINISTRATIVA	IMPORTE RECURSO CON QUE FUE ADQUIRIDO					OBSERVACIONES
										GASTO CORRIENTE	FONDO III	FONDO IV	OTROS	TOTAL	
														$0.00	
1244-2-5421	**CARROCERÍAS Y REMOLQUES**														
1244-1-5411	1-oct-2023	C02570	AMBULANCIA	MN5818	AUTOS DE CALIDAD DE ZACATECAS, SA DE CV	FORD	2023	1FTBR1C82PKC00253	PROTECCION CIVIL			1,300,000.00	$	$1,300,000.00	
														$0.00	
1244-9-5491	**OTROS EQUIPOS DE TRANSPORTE**														
										$	$	$	$	$0.00	
														$0.00	
1244-5-5451	**EMBARCACIONES**														
										$	$	$	$	$0.00	
														$0.00	
1245-0-5511	**EQUIPO DE SEGURIDAD PÚBLICA**														
										$	$	$	$	$0.00	
														$0.00	
1246-1-5611	**MAQUINARIA Y EQUIPO AGROPECUARIO**														
1246-1-5611	2-ago-2023	C01747	TRACTOR PODADOR	B-12118	OMAR LUNA SORIANO	TROY-BILT	2023	31R907 0110 G1 220708ZD	OBRAS PUBLICAS	$ 69,500.00	$	$	$	$69,500.00	
1246-1-5611	28-sep-2023	C01922	ASPERSOR	062137D8A7DC	IVETTE OROZCO RODRIGUEZ	COSMOS	N/A	N/A	OBRAS PUBLICAS	$ 1,300.00				$1,300.00	
														$0.00	
1246-2-5621	**MAQUINARIA Y EQUIPO INDUSTRIAL**														
											$	$	$	$0.00	
														$0.00	
1246-3-5631	**MAQUINARIA Y EQUIPO DE CONSTRUCCIÓN**														
1246-3-5631	24-feb-2023	C00266	BOMBRA SUMERGIBLE	B-11195	OMAR LUNA SORIANO	HYUNDAI	HYWP1000G	_____	OBLAS PUBLICAS	4,850.00	$	$	$	$4,850.00	
														$0.00	
1246-4-5641	**SISTEMAS DE AIRE ACONDICIONADO, CALEFACCIÓN Y DE REFRIGERACIÓN INDUSTRIAL Y COMERCIAL**														
												$	$	$0.00	
														$0.00	
1246-5-5651	**EQUIPOS Y APARATOS DE COMUNICACIÓN Y TELECOMUNICACIÓN**														
1246-5-5651	26-oct-2023	C02125	TELEFONO	106412	SOUL ELECTRONICA, SA DE CV	STEREN	TEL-2414	N/A	SEGURIDAD PUBLICA	$ 999.00		$	$	$999.00	
1246-5-5651	26-oct-2023	C02125	TELEFONO	106412	SOUL ELECTRONICA, SA DE CV	STEREN	TEL-2414	N/A	JUEZ COMUNITARIO	$ 999.00				$999.00	
1246-5-5651	21-dic-2023	C02566	RADIO	C06C3EA8696A	CRISTIAN DE JESUS CARRILLO FLORES	KENWOOD	TK-2000	C3810079	PROTECCION CIVIL			$ 3,400.01		$3,400.01	
1246-5-5651	21-dic-2023	C02566	RADIO	C06C3EA8696A	CRISTIAN DE JESUS CARRILLO FLORES	KENWOOD	TK-2000	C3810080	PROTECCION CIVIL			$ 3,400.01		$3,400.01	
1246-5-5651	21-dic-2023	C02566	RADIO	C06C3EA8696A	CRISTIAN DE JESUS CARRILLO FLORES	KENWOOD	TK-2000	C3811326	PROTECCION CIVIL			$ 3,400.01		$3,400.01	
1246-5-5651	21-dic-2023	C02566	RADIO	C06C3EA8696A	CRISTIAN DE JESUS CARRILLO FLORES	KENWOOD	TK-2000	C3810076	PROTECCION CIVIL			$ 3,400.01		$3,400.01	
1246-5-5651	21-dic-2023	C02566	RADIO	C06C3EA8696A	CRISTIAN DE JESUS CARRILLO FLORES	KENWOOD	TK-2000	C3811327	PROTECCION CIVIL			$ 3,400.01		$3,400.01	
1246-5-5651	21-dic-2023	C02566	RADIO	C06C3EA8696A	CRISTIAN DE JESUS CARRILLO FLORES	KENWOOD	TK-2000	C3810077	PROTECCION CIVIL			$ 3,400.01		$3,400.01	
1246-5-5651	21-dic-2023	C02566	RADIO	C06C3EA8696A	CRISTIAN DE JESUS CARRILLO FLORES	KENWOOD	TK-2000	C3811321	PROTECCION CIVIL			$ 3,400.01		$3,400.01	
1246-5-5651	21-dic-2023	C02566	RADIO	C06C3EA8696A	CRISTIAN DE JESUS CARRILLO FLORES	KENWOOD	TK-2000	C3810078	PROTECCION CIVIL			$ 3,400.01		$3,400.01	
1246-5-5651	21-dic-2023	C02566	RADIO	C06C3EA8696A	CRISTIAN DE JESUS CARRILLO FLORES	KENWOOD	TK-2000	C3811329	PROTECCION CIVIL			$ 3,400.01		$3,400.01	
														$0.00	
1246-6-5661	**MAQUINARIA Y EQUIPO ELÉCTRICO Y ELECTRÓNICO**														
										$			$	$0.00	

TESORERIA MUNICIPAL
ESTADOS UNIDOS MEXICANOS
TABASCO, ZAC.

CUENTA	FECHA DE ADQUISICION	No. CHEQUE	BIEN ADQUIRIDO	No. DE FACTURA	PROVEEDOR	MARCA	MODELO	No. DE SERIE	UNIDAD ADMINISTRATIVA	IMPORTE					OBSERVACIONES
										RECURSO CON QUE FUE ADQUIRIDO					
										GASTO CORRIENTE	FONDO III	FONDO IV	OTROS	TOTAL	
														$0.00	
1246-7-5671	**HERRAMIENTAS**														
1246-7-5671	24-feb-2023	C00266	SOPLADORA DE MOCHILA	B-11195	OMAR LUNA SORIANO	STIHL	BR420		OBLAS PUBLICAS	$ 10,990.00			$	$10,990.00	
1246-7-5671	24-feb-2023	C00266	DESBROZADORA	B-11195	OMAR LUNA SORIANO	STIHL	FS250		OBLAS PUBLICAS	$ 14,490.00			$	$14,490.00	
1246-7-5671	24-feb-2023	C00266	DESBROZADORA	B-11195	OMAR LUNA SORIANO	STIHL	FS250		OBLAS PUBLICAS	$ 14,490.00				$14,490.00	
1246-7-5671	8-feb-2023	P00304	TALADRO	A4754	HECTOR GARCIA FLORES	DEWALT	DCD7781D2		OBLAS PUBLICAS	$ 4,195.00				$4,195.00	
1246-7-5671	24-feb-2023	C00347	CORTADORA DE CONCRETO	B-11198	OMAR LUNA SORIANO	HYUNDAI	TOK400		OBLAS PUBLICAS	$ 34,500.00				$34,500.00	
1246-7-5671	24-feb-2023	C00347	ROTOMARTILLO	B-11198	OMAR LUNA SORIANO	DEWALT	J1800		OBLAS PUBLICAS	$ 38,700.00				$38,700.00	
1246-7-5671	27-abr-2023	C00774	MOTOBOMBA	B-11558	OMAR LUNA SORIANO	HONDA	WL30XM	GCASH-3986150	DESARROLLO RURAL	$ 10,500.00			$	$10,500.00	
1246-7-5671	27-abr-2023	C00775	MOTOTALADRO	B-11559	OMAR LUNA SORIANO	KAWASHIMA	68 cc	N/A	ORAS PUBLICAS	$ 15,500.00			$	$15,500.00	
1246-7-5671	28-abr-2023	C00696	ROTOMARTILLO	11060	JOSE RINCON MURILLO	TRUPER	ROEL-5DN2	N/A	ORAS PUBLICAS	$ 3,290.00				$3,290.00	
1246-7-5671	17-may-2023	17-may-2023	TOLDO	DEFC11EC6CE4	ARCELIA GALVAN BAUTISTA	N/A	N/A	N/A	RECURSOS MATERIAELS	$ 45,350.01	$	$	$	$45,350.01	
1246-7-5671	17-may-2023	17-may-2023	TOLDO	DEFC11EC6CE4	ARCELIA GALVAN BAUTISTA	N/A	N/A	N/A	RECURSOS MATERIAELS	$ 45,350.00				$45,350.00	
1246-7-5671	2-ago-2023	C01548	SOPLADORA	B-12119	OMAR LUNA SORIANO	STIHL	BG 56/C	4241 947 2316 8	OBRAS PUBICAS	$ 5,890.00				$5,890.00	
1246-7-5672	**RERACCIONES**														
										$	$	$	$	$0.00	
														$0.00	
1246-9-5691	**OTROS EQUIPOS**														
											$	$	$	$0.00	
														$0.00	
1247-1-5131	**BIENES ARTÍSTICOS Y CULTURALES**														
1247-1.5131	19-ene-2023	C00168	2 VIOLINES	B-3806	CASA DE MUSICA VICTOR	AMADEUS CELLINI	MOD-AMVL001	N/A	CULTURA	$ 2,840.00	$	$	$	$2,840.00	
1247-1.5131	19-ene-2023	C00168	2 GUITARRAS	B-3806	CASA DE MUSICA VICTOR	TAHALI	N/A	N/A	CULTURA	$ 2,076.00				$2,076.00	
														$0.00	
1247-2-5141	**OBJETOS DE VALOR**														
										$	$	$	$	$0.00	
														$0.00	
1251-0-5911	**SOFTWARE**														
											$	$	$	$0.00	
														$0.00	
										$	$	$	$	$0.00	
														$0.00	
										$	$	$	$	$0.00	
														$0.00	
TOTAL										**$497,079.83**	**$73,662.00**	**$1,330,600.09**	**$0.00**	**$1,901,341.92**	

LIC. GILBERTO MARTINEZ ROBLES

LIC. EDUC. JULIA HILDA CONTRERAS LOPEZ

LIC. ELOINA VERA CHAVEZ

L.C. SANTIAGO ESPINOZA MURILLO

CUENTA	FECHA DE ADQUISICION	No. CHEQUE	BIEN ADQUIRIDO	No. DE FACTURA	PROVEEDOR	MARCA	MODELO	No. DE SERIE	UNIDAD ADMINISTRATIVA	IMPORTE					OBSERVACIONES
										RECURSO CON QUE FUE ADQUIRIDO					
										GASTO CORRIENTE	FONDO III	FONDO IV	OTROS	TOTAL	

PRESIDENTE MUNICIPAL

SINDICO MUNICIPAL

SINDICALIA
MUNICIPAL
TABASCO, ZAC.

SECRETARIA DEL GOBIERNO MUNICIPAL

SECRETARIA DE
GOBIERNO MUNICIPAL
TABASCO, ZAC.

ENCARGADO DE LA TESORERIA MUNICIPAL

BIENES INMUEBLES

MUNICIPIO DE : _____TABASCO, ZAC._____
ANALÍTICA TRIMESTRAL DE ADQUISICIONES DEL EJERCICIO ___2023___
DEL ___CONCENTRADO ANUAL

TABASCO
Se transforma

CUENTA	FECHA DE ADQUISICION	No. CHEQUE	DESCRIPCION DEL BIEN	UBICACIÓN	No. Y FECHA DE ESCRITURA PÚBLICA	IMPORTE					OBSERVACIONES
						RECURSO CON QUE FUE ADQUIRIDO					
						GASTO CORRIENTE	FONDO III	FONDO IV	OTROS	TOTAL	
1231-0-5811	TERRENOS										
1232-0-5821	VIVIENDAS										
						$	$	$	$	$0.00	
										$0.00	
1233-0-5831	EDIFICIOS NO RESIDENCIALES										
						$	$	$	$	$0.00	
										$0.00	
1239-0-5891	OTROS BIENES INMUEBLES										
						$	$	$	$	$0.00	
										$0.00	
TOTAL						$0.00	$0.00	$0.00	$0.00	$0.00	

LIC. GILBERTO MARTINEZ ROBLES
PRESIDENTE MUNICIPAL

LIC. EDUC. JULIA HILDA CONTRERAS LOPEZ
SINDICO MUNICIPAL

SINDICALIA MUNICIPAL TABASCO, ZAC.

LIC. ELOINA VERA CHAVEZ
SECRETARIO DEL GOBIERNO MUNICIPAL

SECRETARIA DE GOBIERNO MUNICIPAL TABASCO, ZAC.

L.C. SANTIAGO ESPINOZA MURILLO
ENCARGADO DE LA TESORERIA MUNICIPAL

TESORERIA MUNICIPAL TABASCO, ZAC.

SERAM

Inventario Bienes Muebles, Vehículos y Armamento.

Anexo 8

Clave del Bien	Tipo de Bien	Núm. Inventario	Descripción Física del Bien (Detalle)	Núm. Resguardo	Responsable del Resguardo	Ubicación Actual	Marca	Modelo	No. Serie	No. Económico	Último Pago de Tenencia	No. Placa	Calibre y Tipo	Permiso SEDENA	Fecha Adquisición	Valor en Libros	Monto Depreciado Acumulado	Costo Actual en Libros	Estado del Bien	Estatus del Bien
5111005	ESCRITORIOS	MTA-A001	METALICO COLOR GRIS TRES CAJONES	R/A/2015-1	C. AZUCENA MONTES GONZALEZ	ALCOHOLES	N/I	N/I	N/I	N/A	N/A	N/A	N/A	N/A	N/I	$ 500.00	$ 400.00	$ 100.00	2=REGULAR	1=EN USO ASIGNADO
5191024	VENTILADORES	MTA-A003	VENTILADOR DE PEDESTAL COLOR BLANCO	R/A/2015-1	C. AZUCENA MONTES GONZALEZ	ALCOHOLES	FAN STAR	N/I	N/I	N/A	N/A	N/A	N/A	N/A	N/I	$ 300.00	$ 240.00	$ 60.00	2=REGULAR	1=EN USO ASIGNADO
5111002	ARCHIVEROS	MTA-A004	ARCHIVERO METALICO TRES CAJONES COLOR GRIS	R/A/2015-1	C. AZUCENA MONTES GONZALEZ	ALCOHOLES	N/I	N/I	N/I	N/A	N/A	N/A	N/A	N/A	N/I	$ 200.00	$ 160.00	$ 40.00	2=REGULAR	1=EN USO ASIGNADO
5111005	ESCRITORIOS	MTA- CAB005	ESCRITORIO GRAFITO COLOR CAFÉ	R/CB/2015-2	LIC. ELOINA VERA CHAVEZ	CABILDO	N/I	N/I	N/I	N/A	N/A	N/A	N/A	N/A	N/I	$ 500.00	$ 400.00	$ 100.00	2=REGULAR	1=EN USO ASIGNADO
5111005	ESCRITORIOS	MTA- CAB005	ESCRITORIO GRAFITO COLOR CAFÉ	R/CB/2015-2	LIC. ELOINA VERA CHAVEZ	CABILDO	N/I	N/I	N/I	N/A	N/A	N/A	N/A	N/A	N/I	$ 500.00	$ 400.00	$ 100.00	2=REGULAR	1=EN USO ASIGNADO
5111005	ESCRITORIOS	MTA- CAB005	ESCRITORIO GRAFITO COLOR CAFÉ	R/CB/2015-2	LIC. ELOINA VERA CHAVEZ	CABILDO	N/I	N/I	N/I	N/A	N/A	N/A	N/A	N/A	N/I	$ 500.00	$ 400.00	$ 100.00	2=REGULAR	1=EN USO ASIGNADO
5111005	ESCRITORIOS	MTA- CAB005	ESCRITORIO GRAFITO COLOR CAFÉ	R/CB/2015-2	LIC. ELOINA VERA CHAVEZ	CABILDO	N/I	N/I	N/I	N/A	N/A	N/A	N/A	N/A	N/I	$ 500.00	$ 400.00	$ 100.00	2=REGULAR	1=EN USO ASIGNADO
5111005	ESCRITORIOS	MTA- CAB005	ESCRITORIO GRAFITO COLOR CAFÉ	R/CB/2015-2	LIC. ELOINA VERA CHAVEZ	CABILDO	N/I	N/I	N/I	N/A	N/A	N/A	N/A	N/A	N/I	$ 500.00	$ 400.00	$ 100.00	2=REGULAR	1=EN USO ASIGNADO
5111005	ESCRITORIOS	MTA- CAB005	ESCRITORIO GRAFITO COLOR CAFÉ	R/CB/2015-2	LIC. ELOINA VERA CHAVEZ	CABILDO	N/I	N/I	N/I	N/A	N/A	N/A	N/A	N/A	N/I	$ 500.00	$ 400.00	$ 100.00	2=REGULAR	1=EN USO ASIGNADO
5111005	ESCRITORIOS	MTA-C011	METALICO C/3CAJONES C/GRIS	R/CT/2015-3	LIC. IVAN ALEXANDRO HERRERA GALVEZ	CATASTRO	N/I	N/I	N/I	N/A	N/A	N/A	N/A	N/A	N/I	$ 300.00	$ 240.00	$ 60.00	2=REGULAR	1=EN USO ASIGNADO
5191017	MAQUINAS DE ESCRIBIR, SUMAR, CALCULAR Y REGISTRAR	MTA-C012	MAQUINA DE ESCRIBIR MECANICA C/BCO Y NEGRO	R/CT/2015-3	LIC. IVAN ALEXANDRO HERRERA GALVEZ	CATASTRO	OLYMPIA	N/I	N/I	N/A	N/A	N/A	N/A	N/A	N/I	$ 300.00	$ 240.00	$ 60.00	2=REGULAR	1=EN USO ASIGNADO
5111002	ARCHIVEROS	MTA-C013	ARCHIVERO DE TUBULAR COLOR CREMA	R/CT/2015-3	LIC. IVAN ALEXANDRO HERRERA GALVEZ	CATASTRO	N/I	N/I	N/I	N/A	N/A	N/A	N/A	N/A	N/I	$ 300.00	$ 240.00	$ 60.00	2=REGULAR	1=EN USO ASIGNADO

TESORERIA MUNICIPAL
TABASCO, ZAC.

5111002	ARCHIVEROS	MTA-C014	ARCHIVERO TUBULAR COLOR GRIS	R/CT/2015-3	LIC. IVAN ALEXANDRO HERRERA GALVEZ	CATASTRO	N/I	N/I	N/I	N/A	N/A	N/A	N/A	N/A	N/I	$ 3,000.00	$ 2,400.00	$ 600.00	1=BUENO	1=EN USO ASIGNADO
5111006	ESTANTES	MTA-C015	DE METAL COLOR BLANCO CON CINCO SEPARADORES	R/CT/2015-3	LIC. IVAN ALEXANDRO HERRERA GALVEZ	CATASTRO	N/I	N/I	N/I	N/A	N/A	N/A	N/A	N/A	N/I	$ 1,500.00	$ 1,200.00	$ 300.00	1=BUENO	1=EN USO ASIGNADO
5111006	ESTANTES	MTA-C016	DE METAL COLOR BLANCO CON CINCO SEPARADORES	R/CT/2015-3	LIC. IVAN ALEXANDRO HERRERA GALVEZ	CATASTRO	N/I	N/I	N/I	N/A	N/A	N/A	N/A	N/A	N/I	$ 1,500.00	$ 1,200.00	$ 300.00	1=BUENO	1=EN USO ASIGNADO
5111006	ESTANTES	MTA-C017	DE METAL COLOR BLANCO CON CINCO SEPARADORES	R/CT/2015-3	LIC. IVAN ALEXANDRO HERRERA GALVEZ	CATASTRO	N/I	N/I	N/I	N/A	N/A	N/A	N/A	N/A	N/I	$ 1,500.00	$ 1,200.00	$ 300.00	1=BUENO	1=EN USO ASIGNADO
5111008	LIBREROS	MTA-C018	LIBREO DE MADERA MADERA COLOR CAFÉ	R/CT/2015-3	LIC. IVAN ALEXANDRO HERRERA GALVEZ	CATASTRO	N/I	N/I	N/I	N/A	N/A	N/A	N/A	N/A	N/I	$ 500.00	$ 400.00	$ 100.00	2=REGULAR	1=EN USO ASIGNADO
5151008	MONITORES	MTA-C019	COLOR NEGRO	R/CT/2015-3	LIC. IVAN ALEXANDRO HERRERA GALVEZ	CATASTRO	SAMSUM	MASTER 793V-8	LE17HCDX726828M	N/A	N/A	N/A	N/A	N/A	N/I	$ 500.00	$ 499.00	$ 1.00	1=BUENO	1=EN USO ASIGNADO
5151002	CPU	MTA-C020	ENSAMBLADO	R/CT/2015-3	LIC. IVAN ALEXANDRO HERRERA GALVEZ	CATASTRO	INTEL INSIDE	N/I	N/I	N/A	N/A	N/A	N/A	N/A	N/I	$ 1,900.00	$ 1,899.00	$ 1.00	1=BUENO	1=EN USO ASIGNADO
5151002	CPU	MTA-C021	ENSAMBLADO	R/CT/2015-3	LIC. IVAN ALEXANDRO HERRERA GALVEZ	CATASTRO	N/I	N/I	N/I	N/A	N/A	N/A	N/A	N/A	N/I		$ -	$ -	1=BUENO	1=EN USO ASIGNADO
5111005	ESCRITORIOS	MTA-C022	COLOR GRIS 5 CAJONES	R/CT/2015-3	LIC. IVAN ALEXANDRO HERRERA GALVEZ	CATASTRO	N/I	N/I	N/I	N/A	N/A	N/A	N/A	N/A	N/I	$ 300.00	$ 240.00	$ 60.00	2=REGULAR	1=EN USO ASIGNADO
5151004	IMPRESORAS	MTA-C024	COLOR GRIS	R/CT/2015-3	LIC. IVAN ALEXANDRO HERRERA GALVEZ	CATASTRO	HP LASERJET	1020	CNB0327618	N/A	N/A	N/A	N/A	N/A	N/I	$ 500.00	$ 499.00	$ 1.00	1=BUENO	1=EN USO ASIGNADO
5151004	IMPRESORAS	MTA-C025	DE PUNTO COLOR BLANCA	R/CT/2015-3	LIC. IVAN ALEXANDRO HERRERA GALVEZ	CATASTRO	EPSON	LX-300+II	G8DY472294	N/A	N/A	N/A	N/A	N/A	N/I	$ 550.00	$ 549.00	$ 1.00	1=BUENO	1=EN USO ASIGNADO
5151008	MONITORES	MTA-C026	PANTALLA PLANA COLOR NEGRO	R/CT/2015-3	LIC. IVAN ALEXANDRO HERRERA GALVEZ	CATASTRO	HP	N/I	CNC822L9GT	N/A	N/A	N/A	N/A	N/A	N/I	$ 500.00	$ 499.00	$ 1.00	1=BUENO	1=EN USO ASIGNADO
5151004	IMPRESORAS	MTA-DP050	COLOR NEGRO	R/PD/2015-6	PROFR. LUIS HUMBERTO MEDINA JIMENEZ	DESARROLLO ECONOMICO Y SOCIAL	HP	P1102W	VND3W13651	N/A	N/A	N/A	N/A	N/A	13/01/2015	$ 1,399.00	$ 1,398.00	$ 1.00	1=BUENO	1=EN USO ASIGNADO
5111013	SILLAS	MTA-C028	SILLA SECRETARIAL GIRATORIA DE VINIL CON TELA COLOR NEGRO	R/CT/2015-3	LIC. IVAN ALEXANDRO HERRERA GALVEZ	CATASTRO	GEREN	41200	0.01192014	N/A	N/A	N/A	N/A	N/A	27/01/2015	$ 949.00	$ 846.21	$ 102.79	2=REGULAR	1=EN USO ASIGNADO

TESORERIA MUNICIPAL
ESTADOS UNIDOS MEXICANOS
TABASCO, ZAC.

5111005	ESCRITORIOS	MTA-C030	DE CRISTAL CON ALUMINIO	R/CT/2015-3	LIC. IVAN ALEXANDRO HERRERA GALVEZ	CATASTRO	N/I	N/I	N/I	N/A	N/A	N/A	N/A	N/A	27/01/2015	$ 1,499.00	$ 1,336.59	$ 162.41	1=BUENO	1=EN USO ASIGNADO
5151001	COMPUTADORA CON C.P.U. INTEGRADA COLOR NEGRO (X1696084)	MTA-TRANSP439	COMPUTADORA CON C.P.U. INTEGRADA COLOR NEGRO (X1696084)	R/CMS/2015-4	C. VIOLETA ITZEL CAMACHO RODRIGUEZ	TRANSPARENCIA	LENOVO	N/I	N/I	N/A	N/A	N/A	N/A	N/A	N/I	$ 3,000.00	$ 2,999.00	$ 1.00	1=BUENO	1=EN USO ASIGNADO
5111005	ESCRITORIOS	MTA-TRANSP440	ESCRITORIO LAMINA TRES CAJONES COLOR VERDE OLIVO	R/CMS/2015-4	C. VIOLETA ITZEL CAMACHO RODRIGUEZ	TRANSPARENCIA	N/I	N/I	N/I	N/A	N/A	N/A	N/A	N/A	N/I	$ 300.00	$ 240.00	$ 60.00	2=REGULAR	1=EN USO ASIGNADO
5191024	VENTILADORES	MTA-TRANSP441	VENTILADOR DE PEDESTAL COLOR NEGRO	R/CMS/2015-4	C. VIOLETA ITZEL CAMACHO RODRIGUEZ	TRANSPARENCIA	MACILUX	N/I	N/I	N/A	N/A	N/A	N/A	N/A	N/I	$ 200.00	$ 160.00	$ 40.00	2=REGULAR	1=EN USO ASIGNADO
5231003	CAMARAS FOTOGRAFICAS	MTA-COM036	CAMARA DIGITAL NEGRA	R/CMS/2015-4	C. IVONNE GLADIN LANDIN	COMUNICACIÓN SOCIAL	NIKON	D3300	3080409	N/A	N/A	N/A	N/A	N/A	09/12/2014	$ 9,866.11	$ 9,865.11	$ 1.00	1=BUENO	1=EN USO ASIGNADO
5151004	IMPRESORAS	MTA-CON039	IMPRESORA LASERJET COLOR NEGRO	R/CNT/2015-5	C. ANA ROCIO SANDOVAL ARROYO	CONTRALORIA	HP	P1102W	VND3R23A1	N/A	N/A	N/A	N/A	N/A	30/05/2014	$ 1,399.00	$ 1,398.00	$ 1.00	1=BUENO	1=EN USO ASIGNADO
5111002	ARCHIVEROS	MTA-CON040	ARCHIVERO METALICO TRES CAJONES COLOR GRIS	R/CNT/2015-5	C. ANA ROCIO SANDOVAL ARROYO	CONTRALORIA	N/I	N/I	N/I	N/A	N/A	N/A	N/A	N/A	N/I	$ 300.00	$ 240.00	$ 60.00	2=REGULAR	1=EN USO ASIGNADO
5651008	TELEFONOS	MTA-CON041	TELEFONO FIJO NEGRO	R/CNT/2015-5	C. ANA ROCIO SANDOVAL ARROYO	CONTRALORIA	PANASONIC	N/I	N/I	N/A	N/A	N/A	N/A	N/A	N/I	$ 200.00	$ 160.00	$ 40.00	1=BUENO	1=EN USO ASIGNADO
5191028	EQUIPO DE MEDICION	MTA-PD052	TRANSITO DE METAL	R/PD/2015-6	PROFR. LUIS HUMBERTO MEDINA JIMENEZ	DESARROLLO ECONOMICO Y SOCIAL	N/I	N/I	N/I	N/A	N/A	N/A	N/A	N/A	N/I	$ 1,000.00	$ 800.00	$ 200.00	1=BUENO	1=EN USO ASIGNADO
5111005	ESCRITORIOS	MTA-PD057	MODULO SECRETARIAL PENINSULAR DE 1.4X1.3 C/CAJON Y GAVETA	R/PD/2015-6	PROFR. LUIS HUMBERTO MEDINA JIMENEZ	DESARROLLO ECONOMICO Y SOCIAL	N/I	N/I	N/I	N/A	N/A	N/A	N/A	N/A	N/I	$ 800.00	$ 640.00	$ 160.00	1=BUENO	1=EN USO ASIGNADO
5111005	MODULOS	MTA-PD058	MODULO SECRETARIAL PENINSULAR DE 1.4X1.3 C/CAJON Y GAVETA	R/PD/2015-6	PROFR. LUIS HUMBERTO MEDINA JIMENEZ	DESARROLLO ECONOMICO Y SOCIAL	N/I	N/I	N/I	N/A	N/A	N/A	N/A	N/A	N/I	$ 800.00	$ 640.00	$ 160.00	1=BUENO	1=EN USO ASIGNADO
5111005	MODULOS	MTA-PD059	MODULO SECRETARIAL PENINSULAR DE 1.4X1.3 C/CAJON Y GAVETA	R/PD/2015-6	PROFR. LUIS HUMBERTO MEDINA JIMENEZ	DESARROLLO ECONOMICO Y SOCIAL	N/I	N/I	N/I	N/A	N/A	N/A	N/A	N/A	N/I	$ 800.00	$ 640.00	$ 160.00	1=BUENO	1=EN USO ASIGNADO
5111005	MODULOS	MTA-PD062	COMPRENDE DE ESCRITORI,ESQUINERO, RETORNO, CREDENZA Y	R/PD/2015-6	PROFR. LUIS HUMBERTO MEDINA JIMENEZ	DESARROLLO ECONOMICO Y SOCIAL	N/I	G117	N/I	N/A	N/A	N/A	N/A	N/A	N/I	$ 1,000.00	$ 800.00	$ 200.00	1=BUENO	1=EN USO ASIGNADO
5651008	TELEFONOS	MTA-PD063	JUEGO DE TELEFONOS BASE Y DOS EXTENCION INALAMBRICOS COLOR GRIS	R/PD/2015-6	PROFR. LUIS HUMBERTO MEDINA JIMENEZ	DESARROLLO ECONOMICO Y SOCIAL	PANASONIC	KXTG353IMB	7FAA005349	N/A	N/A	N/A	N/A	N/A	N/I	$ 300.00	$ 240.00	$ 60.00	1=BUENO	1=EN USO ASIGNADO

TESORERIA MUNICIPAL
TABASCO, ZAC.

5111013	SILLAS	MTA-PD064	DOS SILLON EJECUTIVO DE PIEL COLOR NEGRO	R/PD/2015-6	PROFR. LUIS HUMBERTO MEDINA JIMENEZ	DESARROLLO ECONOMICO Y SOCIAL	N/I	N/I	N/I	N/A	N/A	N/A	N/A	N/A	N/I	$ 800.00	$ 640.00	$ 160.00	2=REGULAR	1=EN USO ASIGNADO
5151008	MONITORES	MTA-PD065	MONITOR PANTALLLA PLANA COLOR NEGRO MATY	R/PD/2015-6	PROFR. LUIS HUMBERTO MEDINA JIMENEZ	DESARROLLO ECONOMICO Y SOCIAL	GATEWAY	N/I	MQQ8570C00514	N/A	N/A	N/A	N/A	N/A	N/I	$ 500.00	$ 499.00	$ 1.00	1=BUENO	1=EN USO ASIGNADO
5151002	CPU	MTA-PD066	COLOR NEGRO MATY	R/PD/2015-6	PROFR. LUIS HUMBERTO MEDINA JIMENEZ	DESARROLLO ECONOMICO Y SOCIAL	GATEWAY	N/I	N/I	N/A	N/A	N/A	N/A	N/A	N/I	$ 2,000.00	$ 1,999.00	$ 1.00	1=BUENO	1=EN USO ASIGNADO
5151008	MONITORES	MTA-PD068	MONITOR PANTALLLA PLANA COLOR NEGRO YESI	R/PD/2015-6	PROFR. LUIS HUMBERTO MEDINA JIMENEZ	DESARROLLO ECONOMICO Y SOCIAL	SAMSUNG	N/I	N/I	N/A	N/A	N/A	N/A	N/A	N/I	$ 500.00	$ 499.00	$ 1.00	1=BUENO	1=EN USO ASIGNADO
5151002	CPU	MTA-PD069	COLOR NEGRO YESI	R/PD/2015-6	PROFR. LUIS HUMBERTO MEDINA JIMENEZ	DESARROLLO ECONOMICO Y SOCIAL	MICROSTAR	N/I	N/I	N/A	N/A	N/A	N/A	N/A	N/I	$ 1,900.00	$ 1,899.00	$ 1.00	1=BUENO	1=EN USO ASIGNADO
5191007	DESPACHADORES DE AGUA	MTA-PD071	DESPACHADO DE AGUA ELECTRICO COLOR GRIS	R/PD/2015-6	PROFR. LUIS HUMBERTO MEDINA JIMENEZ	DESARROLLO ECONOMICO Y SOCIAL	PROFILE	N/I	N/I	N/A	N/A	N/A	N/A	N/A	21/10/2011	$ 1,000.00	$ 999.00	$ 1.00	1=BUENO	1=EN USO ASIGNADO
5111005	MODULOS	MTA-PD075	CORRIDO 4CJONES COLOR MIEL	R/PD/2015-6	PROFR. LUIS HUMBERTO MEDINA JIMENEZ	DESARROLLO ECONOMICO Y SOCIAL	N/I	N/I	N/I	N/A	N/A	N/A	N/A	N/A	N/I	$ 800.00	$ 640.00	$ 160.00	2=REGULAR	1=EN USO ASIGNADO
5111008	LIBREROS	MTA-PD077	MADERA COLOR MIEL	R/PD/2015-6	PROFR. LUIS HUMBERTO MEDINA JIMENEZ	DESARROLLO ECONOMICO Y SOCIAL	N/I	N/I	N/I	N/A	N/A	N/A	N/A	N/A	18/09/2012	$ 6,000.00	$ 5,999.00	$ 1.00	1=BUENO	1=EN USO ASIGNADO
5191030	GPS DE PRECISION	MTA-DP079	UN NAVEGADOR GPS	R/PD/2015-6	PROFR. LUIS HUMBERTO MEDINA JIMENEZ	DESARROLLO ECONOMICO Y SOCIAL	GARMIN	N/I	N/I	N/A	N/A	N/A	N/A	N/A	30/05/2013	$ 3,422.00	$ 3,421.00	$ 1.00	1=BUENO	1=EN USO ASIGNADO
5191028	EQUIPO DE MEDICION	MTA-DP080	DISTANCIOMETRO SACAR CORDENADAS DE LASER COLOR ROJO CON NEGRO	R/PD/2015-6	PROFR. LUIS HUMBERTO MEDINA JIMENEZ	DESARROLLO ECONOMICO Y SOCIAL	GEOSURV	N/I	N/I	N/A	N/A	N/A	N/A	N/A	30/05/2013	$ 1,200.00	$ 1,199.00	$ 1.00	1=BUENO	1=EN USO ASIGNADO
5111002	ARCHIVEROS	MTA-PD081	MADERA COLOR MIEL (OFICINA DEL DIRECTOR)	R/PD/2015-6	PROFR. LUIS HUMBERTO MEDINA JIMENEZ	DESARROLLO ECONOMICO Y SOCIAL	N/I	N/I	N/I	N/A	N/A	N/A	N/A	N/A	31/01/2012	$ 11,000.00	$ 10,999.00	$ 1.00	1=BUENO	1=EN USO ASIGNADO
5151004	MULTIFUNCIONAL	MTA-RC290	IMPRESORA COLOR NEGRO	R/RC/2015-18	LIC ALI SAID VILLARREAL GARAY	REGISTRO CIVIL	HP	MFP M125A	CNB6GCQKVY	N/A	N/A	N/A	N/A	N/A	24/02/2015	$ 2,299.00	$ 2,298.00	$ 1.00	1=BUENO	1=EN USO ASIGNADO
5151004	IMPRESORAS	MTA-DR0102	IMPRESORA COLOR GRIS	R/DR/2015-7	M.V.Z. MIGUEL ADRIAN MARTINEZ CAMACHO	DESARROLLO RURAL	HP	LASERJET P1005	N/I	N/A	N/A	N/A	N/A	N/A	N/I	$ 500.00	$ 499.00	$ 1.00	1=BUENO	1=EN USO ASIGNADO
5651007	TELEFONOS	MTA-DR104	INALAMBRICO NEGRO	R/DR/2015-7	M.V.Z. MIGUEL ADRIAN MARTINEZ CAMACHO	DESARROLLO RURAL	OMPAC PRESARI	N/I	N/I	N/A	N/A	N/A	N/A	N/A	N/I	$ 400.00	$ 320.00	$ 80.00	1=BUENO	1=EN USO ASIGNADO

TESORERIA MUNICIPAL
ESTADOS UNIDOS MEXICANOS
TABASCO, ZAC.

5641004	Cámara de Conservación	MTA-DR105	DESCONGELADOR DE SEMEN COLOR AZUL	R/DR/2015-7	M.V.Z. MIGUEL ADRIAN MARTINEZ CAMACHO	DESARROLLO RURAL	ABS	N/I	N/I	N/A	N/A	N/A	N/A	N/A	N/I	$ 5,000.00	$ 4,000.00	$ 1,000.00	1=BUENO	1=EN USO ASIGNADO
5111005	ESCRITORIOS	MTA-OP202	MADERA C/VIDRIO	R/DR/2015-7	ING. SIST. JOSE DEL REFUGIO AVILA GLADIN	OBRAS PUBLICAS	N/I	N/I	N/I	N/A	N/A	N/A	N/A	N/A	N/I	$ 600.00	$ 480.00	$ 120.00	2=REGULAR	1=EN USO ASIGNADO
5111002	ARCHIVEROS	MTA-DR106	METAL 4 CAJONES COLOR GRIS	R/DR/2015-7	M.V.Z. MIGUEL ADRIAN MARTINEZ CAMACHO	DESARROLLO RURAL	N/I	N/I	N/I	N/A	N/A	N/A	N/A	N/A	N/I	$ 300.00	$ 240.00	$ 60.00	2=REGULAR	1=EN USO ASIGNADO
5111013	SILLAS	MTA-DP113	TRES SILLAS TAPIZ. EN PLIANA C/NEG.	R/PD/2015-8	LIC. GILBERTO MARTINEZ ROBLES	DESPACHO DEL PRESIDENTE	N/I	N/I	N/I	N/A	N/A	N/A	N/A	N/A	N/I	$ 300.00	$ 240.00	$ 60.00	2=REGULAR	1=EN USO ASIGNADO
5111005	ESCRITORIOS	MTA-DP114	COLOR/CAFÉ	R/PD/2015-8	LIC. GILBERTO MARTINEZ ROBLES	DESPACHO DEL PRESIDENTE	N/I	N/I	N/I	N/A	N/A	N/A	N/A	N/A	N/I	$ 500.00	$ 400.00	$ 100.00	2=REGULAR	1=EN USO ASIGNADO
5111009	MESAS	MTA-DP115	MESA DE SERVICIO CON RUEDAS C/CAFÉ	R/PD/2015-8	LIC. GILBERTO MARTINEZ ROBLES	DESPACHO DEL PRESIDENTE	N/I	N/I	N/I	N/A	N/A	N/A	N/A	N/A	N/I	$ 200.00	$ 160.00	$ 40.00	1=BUENO	1=EN USO ASIGNADO
5111005	ESCRITORIOS	MTA-DP116	ESCRITORIO EJECUTIVO MADERA COLOR CAFÉ	R/PD/2015-8	LIC. GILBERTO MARTINEZ ROBLES	DESPACHO DEL PRESIDENTE	N/I	N/I	N/I	N/A	N/A	N/A	N/A	N/A	N/I	$ 3,000.00	$ 2,400.00	$ 600.00	2=REGULAR	1=EN USO ASIGNADO
5191033	NICHO DE HONOR DEL LABARO PATRIO	MTA-DP118	NICHO DE LA BANDERA MADERA COLOR CAFÉ	R/PD/2015-8	LIC. GILBERTO MARTINEZ ROBLES	DESPACHO DEL PRESIDENTE	N/I	N/I	N/I	N/A	N/A	N/A	N/A	N/A	N/I	$ 1,000.00	$ 800.00	$ 200.00	1=BUENO	1=EN USO ASIGNADO
5111002	ARCHIVEROS	MTA-DP119	ARCHIVERO DE MADERA COLOR NEGRO	R/PD/2015-8	LIC. GILBERTO MARTINEZ ROBLES	DESPACHO DEL PRESIDENTE	N/I	N/I	N/I	N/A	N/A	N/A	N/A	N/A	N/I	$ 1,200.00	$ 960.00	$ 240.00	2=REGULAR	1=EN USO ASIGNADO
5111009	MESAS	MTA-DP120	MESA DE MADERA PEQUEÑA DOS NIVELES COLOR NEGRO	R/PD/2015-8	LIC. GILBERTO MARTINEZ ROBLES	DESPACHO DEL PRESIDENTE	N/I	N/I	N/I	N/A	N/A	N/A	N/A	N/A	N/I	$ 200.00	$ 160.00	$ 40.00	2=REGULAR	1=EN USO ASIGNADO
5111013	SILLAS	MTA-DP121	UN CUARTETO DE SILLAS TAPIZ PIEL COLOR NEGRA	R/PD/2015-8	LIC. GILBERTO MARTINEZ ROBLES	DESPACHO DEL PRESIDENTE	N/I	N/I	N/I	N/A	N/A	N/A	N/A	N/A	N/I	$ 1,500.00	$ 1,200.00	$ 300.00	2=REGULAR	1=EN USO ASIGNADO
5111013	SILLAS	MTA-DIF143	SILLA SECRETARIAL GIRATORIA COLOR VERDE	R/DIF/2015-9	PROFRAL. MARAI DEL ROSARIO CASTRO NUÑEZ	DIF	N/I	N/I	N/I	N/A	N/A	N/A	N/A	N/A	N/I	$ 300.00	$ 299.00	$ 1.00	2=REGULAR	1=EN USO ASIGNADO
5651008	TELEFONOS	MTA-DP124	TELEFON FIJO COLOR NEGRO No. SER. IFAKC035460	R/PD/2015-8	LIC. GILBERTO MARTINEZ ROBLES	DESPACHO DEL PRESIDENTE	PANASONIC	KX-Ts500b	N/I	N/A	N/A	N/A	N/A	N/A	08/05/2014	$ 283.04	$ 271.22	$ 11.82	1=BUENO	1=EN USO ASIGNADO
5151017	MULTIFUNCIONAL	MTA-DP125	FAX, COPIADORA COLOR NEGRO	R/PD/2015-8	LIC. GILBERTO MARTINEZ ROBLES	DESPACHO DEL PRESIDENTE	CANON	MX451	N/I	N/A	N/A	N/A	N/A	N/A	16/04/2014	$ 1,199.00	$ 1,198.00	$ 1.00	1=BUENO	1=EN USO ASIGNADO

TESORERIA MUNICIPAL
ESTADOS UNIDOS MEXICANOS
TABASCO, ZAC.

5651008	TELEFONOS	MTA-DP126	COLOR BLANCO	R/PD/2015-8	LIC. GILBERTO MARTINEZ ROBLES	DESPACHO DEL PRESIDENTE	PANASONIC	KX-T5500LXW	513AAC368109	N/A	N/A	N/A	N/A	N/A	N/I	$ 200.00	$ 160.00	$ 40.00	1=BUENO	1=EN USO ASIGNADO
5151018	TABLETAS ELECTRONICAS	MTA-DP127	TABLETA COLOR NEGRO	R/PD/2015-8	LIC. GILBERTO MARTINEZ ROBLES	DESPACHO DEL PRESIDENTE	BLAKBERRI	N/I	N/I	N/A	N/A	N/A	N/A	N/A	N/I	$ 2,500.00	$ 2,499.00	$ 1.00	2=REGULAR	1=EN USO ASIGNADO
5111008	LIBREROS	MTA-DP128	LIBRERO DE MADERA C/NEGRO	R/PD/2015-8	LIC. GILBERTO MARTINEZ ROBLES	DESPACHO DEL PRESIDENTE	N/I	N/I	N/I	N/A	N/A	N/A	N/A	N/A	N/I	$ 500.00	$ 400.00	$ 100.00	1=BUENO	1=EN USO ASIGNADO
5111013	SILLAS	MTA-DP130	SILLAS PIEL C/NEGRO C/CODERA CORRIDA	R/PD/2015-8	LIC. GILBERTO MARTINEZ ROBLES	DESPACHO DEL PRESIDENTE	N/I	N/I	N/I	N/A	N/A	N/A	N/A	N/A	N/I	$ 800.00	$ 640.00	$ 160.00	2=REGULAR	1=EN USO ASIGNADO
5111016	JUEGO DE SALA	MTA-DP131	SALA COLOR CAFÉ PIEL DE DOS SILLONES Y UN ESQUINERO	R/PD/2015-8	LIC. GILBERTO MARTINEZ ROBLES	DESPACHO DEL PRESIDENTE	N/I	N/I	N/I	N/A	N/A	N/A	N/A	N/A	N/I	$ 5,000.00	$ 4,000.00	$ 1,000.00	1=BUENO	1=EN USO ASIGNADO
5111013	SILLAS	MTA-DP132	SILLAS PIEL C/NEGRO C/CODERA CORRIDA	R/PD/2015-8	LIC. GILBERTO MARTINEZ ROBLES	DESPACHO DEL PRESIDENTE	N/I	N/I	N/I	N/A	N/A	N/A	N/A	N/A	N/I	$ 800.00	$ 640.00	$ 160.00	2=REGULAR	1=EN USO ASIGNADO
5191023	TELEVISORES	MTA-DP134	UNA TELEVISION PLASMA COLOR NEGRO	R/PD/2015-8	LIC. GILBERTO MARTINEZ ROBLES	DESPACHO DEL PRESIDENTE	SONY	N/I	N/I	N/A	N/A	N/A	N/A	N/A	N/I	$ 3,000.00	$ 2,400.00	$ 600.00	2=REGULAR	1=EN USO ASIGNADO
5111009	MESAS	MTA-DIF135	MESA CON RUEDAS FORMAICA C/CAFÉ	R/DIF/2015-9	PROFRAL. MARAI DEL ROSARIO CASTRO NUÑEZ	DIF	N/I	N/I	N/I	N/A	N/A	N/A	N/A	N/A	N/I	$ 200.00	$ 160.00	$ 40.00	2=REGULAR	1=EN USO ASIGNADO
5111005	ESCRITORIOS	MTA-DIF136	C/4 CAJONES MAD. C/VID.	R/DIF/2015-9	PROFRAL. MARAI DEL ROSARIO CASTRO NUÑEZ	DIF	N/I	N/I	N/I	N/A	N/A	N/A	N/A	N/A	N/I	$ 500.00	$ 400.00	$ 100.00	2=REGULAR	1=EN USO ASIGNADO
5191023	TELEVISORES	MTA-DIF138	COLOR NEGRO	R/DIF/2015-9	PROFRAL. MARAI DEL ROSARIO CASTRO NUÑEZ	DIF	SONY	N/I	N/I	N/A	N/A	N/A	N/A	N/A	N/I	$ 500.00	$ 400.00	$ 100.00	2=REGULAR	1=EN USO ASIGNADO
5111005	ESCRITORIOS	MTA-DIF140	ESCRITORIO DE MADERA	R/DIF/2015-9	PROFRAL. MARAI DEL ROSARIO CASTRO NUÑEZ	DIF	N/I	N/I	N/I	N/A	N/A	N/A	N/A	N/A	N/I	$ 300.00	$ 240.00	$ 60.00	2=REGULAR	1=EN USO ASIGNADO
5111002	ARCHIVEROS	MTA-DIF141	ARCHIVERO CUATRO GAVETAS COLOR GRIS	R/DIF/2015-9	PROFRAL. MARAI DEL ROSARIO CASTRO NUÑEZ	DIF	N/I	N/I	N/I	N/A	N/A	N/A	N/A	N/A	N/I	$ 200.00	$ 160.00	$ 40.00	2=REGULAR	1=EN USO ASIGNADO
5111002	ARCHIVEROS	MTA-DIF142	TRES GAVETAS	R/DIF/2015-9	PROFRAL. MARAI DEL ROSARIO CASTRO NUÑEZ	DIF	N/I	N/I	N/I	N/A	N/A	N/A	N/A	N/A	N/I	$ 200.00	$ 160.00	$ 40.00	2=REGULAR	1=EN USO ASIGNADO
5231003	CAMARAS FOTOGRAFICAS	MTA-DIF144	CAMARA FOTOGRAFIA DIDIGITAL COLOR NEGRO NO. SE. 30076210	R/DIF/2015-9	PROFRAL. MARAI DEL ROSARIO CASTRO NUÑEZ	DIF	NIKON	COOLPI568	N/I	N/A	N/A	N/A	N/A	N/A	09/12/2014	$ 2,955.44	$ 2,954.44	$ 1.00	1=BUENO	1=EN USO ASIGNADO

TESORERIA MUNICIPAL
ESTADOS UNIDOS MEXICANOS
TABASCO, ZAC.

5111006	ESTANTES	MTA-DIF145	ESTANTE COLOR BLANCO DE TUBULAR	R/DIF/2015-9	PROFRAL. MARAI DEL ROSARIO CASTRO NUÑEZ	DIF	N/I	N/I	N/I	N/A	N/A	N/A	N/A	N/A	N/I	$ 2,000.00	$ 1,600.00	$ 400.00	1=BUENO	1=EN USO ASIGNADO
5151001	COMPUTADORAS-ESCRITORIO Y LAP TOP	MTA-DIF150	COMPUTADORA CON C.P.U. INTEGRADA COLOR NEGRO (X1696084)	R/DIF/2015-9	PROFRAL. MARAI DEL ROSARIO CASTRO NUÑEZ	DIF	.ACER	N/I	N/I	N/A	N/A	N/A	N/A	N/A	N/I	$ 5,000.00	$ 4,999.00	$ 1.00	1=BUENO	1=EN USO ASIGNADO
5151001	COMPUTADORAS-ESCRITORIO Y LAP TOP	MTA-DIF151	COMPUTADORA CON C.P.U. INTEGRADA COLOR NEGRO (X1696084)	R/DIF/2015-9	PROFRAL. MARAI DEL ROSARIO CASTRO NUÑEZ	DIF	.ACER	N/I	N/I	N/A	N/A	N/A	N/A	N/A	N/I	$ 5,000.00	$ 4,999.00	$ 1.00	1=BUENO	1=EN USO ASIGNADO
5151008	MONITORES	MTA-DIF153	COLOR NEGRO	R/DIF/2015-9	PROFRAL. MARAI DEL ROSARIO CASTRO NUÑEZ	DIF	PIXXO	N/I	N/I	N/A	N/A	N/A	N/A	N/A	N/I	$ 300.00	$ 299.00	$ 1.00	1=BUENO	1=EN USO ASIGNADO
5151004	IMPRESORAS	MTA-DIF154	IMPRESORA 1100 COLOR GRIS	R/DIF/2015-9	PROFRAL. MARAI DEL ROSARIO CASTRO NUÑEZ	DIF	HP	N/I	N/I	N/A	N/A	N/A	N/A	N/A	N/I	$ 500.00	$ 499.00	$ 1.00	1=BUENO	1=EN USO ASIGNADO
5111002	ARCHIVEROS	MTA-GE158	ARCHIVERO METALICO 4/GAVETAS C/GRIS	R/GE/2015-10	PROFR. FELIPE HERNANDEZ ESPINO	GESTION EDUCATIVA	N/I	N/I	N/I	N/A	N/A	N/A	N/A	N/A	N/I	$ 200.00	$ 160.00	$ 40.00	2=REGULAR	1=EN USO ASIGNADO
5111009	MESAS	MTA-GE159	MESA AUXILIAR DE MADERA COLOR CAFÉ	R/GE/2015-10	PROFR. FELIPE HERNANDEZ ESPINO	GESTION EDUCATIVA	N/I	N/I	N/I	N/A	N/A	N/A	N/A	N/A	N/I	$ 200.00	$ 160.00	$ 40.00	2=REGULAR	1=EN USO ASIGNADO
5151002	CPU	MTA-GE160	COLOR NEGRO	R/GE/2015-10	PROFR. FELIPE HERNANDEZ ESPINO	GESTION EDUCATIVA	MICROSTAR	N/I	N/I	N/A	N/A	N/A	N/A	N/A	N/I	$ 1,900.00	$ 1,899.00	$ 1.00	1=BUENO	1=EN USO ASIGNADO
5151004	IMPRESORAS	MTA-GE162	IMPRESORA COLOR NEGRO	R/GE/2015-10	PROFR. FELIPE HERNANDEZ ESPINO	GESTION EDUCATIVA	HP	LSERJET P1102W	VND3G71798	N/A	N/A	N/A	N/A	N/A	31/10/2014	$ 1,392.99	$ 1,391.99	$ 1.00	1=BUENO	1=EN USO ASIGNADO
5151008	MONITORES	MTA-GE163	MONITOR LC COLOR NEGRO C/BOCINAS	R/GE/2015-10	PROFR. FELIPE HERNANDEZ ESPINO	GESTION EDUCATIVA	PIXXO	N/I	N/I	N/A	N/A	N/A	N/A	N/A	N/I	$ 300.00	$ 299.00	$ 1.00	1=BUENO	1=EN USO ASIGNADO
5111005	ESCRITORIOS	MTA-GE164	ESCRITORIO DE MADERA COLOR MIEL	R/GE/2015-10	PROFR. FELIPE HERNANDEZ ESPINO	GESTION EDUCATIVA	N/I	N/I	N/I	N/A	N/A	N/A	N/A	N/A	N/I	$ 800.00	$ 640.00	$ 160.00	2=REGULAR	1=EN USO ASIGNADO
5111006	ESTANTES	MTA-GE165	REPISA DE MADERA	R/GE/2015-10	PROFR. FELIPE HERNANDEZ ESPINO	GESTION EDUCATIVA	N/I	N/I	N/I	N/A	N/A	N/A	N/A	N/A	N/I	$ 300.00	$ 240.00	$ 60.00	1=BUENO	1=EN USO ASIGNADO
5111006	ESTANTES	MTA-GE166	DE MADERA UNA DIVISION COLOR MADERA	R/GE/2015-10	PROFR. FELIPE HERNANDEZ ESPINO	GESTION EDUCATIVA	N/I	N/I	N/I	N/A	N/A	N/A	N/A	N/A	N/I	$ 500.00	$ 400.00	$ 100.00	1=BUENO	1=EN USO ASIGNADO
5111005	ESCRITORIOS	MTA-INMUTab171	COLOR MADERA	R/INMUTab/2015-11	LIC. CECILIA ALEJANDRA VARELA BARAJAS	INMUTAb	EJECUTIVO	N/I	N/I	N/A	N/A	N/A	N/A	N/A	29/01/2010	$ 300.00	$ 299.00	$ 1.00	2=REGULAR	1=EN USO ASIGNADO

TESORERIA MUNICIPAL
ESTADOS UNIDOS MEXICANOS
TABASCO, ZAC.

5111013	SILLAS	MTA-INMUTab172	silla de piel resp. Alto	R/INMUTab/2015-11	LIC. CECILIA ALEJANDRA VARELA BARAJAS	INMUTAb	EJECUTIVO	N/I	N/I	N/A	N/A	N/A	N/A	N/A	29/01/2010	$ 500.00	$ 499.00	$ 1.00	2=REGULAR	1=EN USO ASIGNADO
5111002	ARCHIVEROS	MTA-INMUTab173	archivo color gris	R/INMUTab/2015-11	LIC. CECILIA ALEJANDRA VARELA BARAJAS	INMUTAb	N/I	N/I	N/I	N/A	N/A	N/A	N/A	N/A	29/01/2010	$ 200.00	$ 199.00	$ 1.00	2=REGULAR	1=EN USO ASIGNADO
5151017	MULTIFUNCIONAL	MTA-INMUTab175	IMPRESORA, ESCANER Y COPIADORA TAMAÑO CARTA COLOR GRIS	R/INMUTab/2015-11	LIC. CECILIA ALEJANDRA VARELA BARAJAS	INMUTAb	HP STD	N/I	N/I	N/A	N/A	N/A	N/A	N/A	29/01/2010	$ 1,200.00	$ 1,199.00	$ 1.00	1=BUENO	1=EN USO ASIGNADO
5231001	APARATOS DE PROYECCION Y DE VIDEO	MTA-INMUTab176	PANTALLA PARA PROYECCION DE PARED 2,03X2,03	R/INMUTab/2015-11	LIC. CECILIA ALEJANDRA VARELA BARAJAS	INMUTAb	KESIGSTON	N/I	N/I	N/A	N/A	N/A	N/A	N/A	29/01/2010	$ 1,300.00	$ 1,299.00	$ 1.00	1=BUENO	1=EN USO ASIGNADO
5231001	APARATOS DE PROYECCION Y DE VIDEO	MTA-INMUTab177	PANTALLA DE TRIPIE 2,03X2,03	R/INMUTab/2015-11	LIC. CECILIA ALEJANDRA VARELA BARAJAS	INMUTAb	KESIGSTON	N/I	N/I	N/A	N/A	N/A	N/A	N/A	29/01/2010	$ 1,800.00	$ 1,799.00	$ 1.00	1=BUENO	1=EN USO ASIGNADO
5191010	EQUIPO DE SONIDO	MTA-INMUTab179	BOCINAS DE 3,000	R/INMUTab/2015-11	LIC. CECILIA ALEJANDRA VARELA BARAJAS	INMUTAb	N/I	N/I	N/I	N/A	N/A	N/A	N/A	N/A	N/I	$ 2,000.00	$ 1,600.00	$ 400.00	1=BUENO	1=EN USO ASIGNADO
5151002	CPU	MTA-INMUTab180	CPU N. S. ACINPCT 100-127V-6A	R/INMUTab/2015-11	LIC. CECILIA ALEJANDRA VARELA BARAJAS	INMUTAb	HP	N/I	N/I	N/A	N/A	N/A	N/A	N/A	29/01/2010	$ 500.00	$ 499.00	$ 1.00	1=BUENO	1=EN USO ASIGNADO
5151008	MONITORES	MTA-INMUTab181	MONITOR NEGRO PANTALLA PLANA	R/INMUTab/2015-11	LIC. CECILIA ALEJANDRA VARELA BARAJAS	INMUTAb	HP	N/I	N/I	N/A	N/A	N/A	N/A	N/A	29/01/2010	$ 1,500.00	$ 1,499.00	$ 1.00	1=BUENO	1=EN USO ASIGNADO
5111005	ESCRITORIOS	MTA-JC196	ESCRITORIO METAL COLOR BLANCO	R/JC./2015-12	LIC. PERLA YAZMIN SALAMANCA VILLA	JUEZ COMUITARIO	N/I	N/I	N/I	N/A	N/A	N/A	N/A	N/A	N/I	$ 300.00	$ 240.00	$ 60.00	2=REGULAR	1=EN USO ASIGNADO
5111013	SILLAS	MTA-JC197	TRES SILLA TAPIZ EN COLOR NEGRO	R/JC./2015-12	LIC. PERLA YAZMIN SALAMANCA VILLA	JUEZ COMUITARIO	N/I	N/I	N/I	N/A	N/A	N/A	N/A	N/A	N/I	$ 300.00	$ 240.00	$ 60.00	2=REGULAR	1=EN USO ASIGNADO
5651008	TELEFONOS	MTA-JC198	TELEFONO FIJO COLOR NEGRO	R/JC./2015-12	LIC. PERLA YAZMIN SALAMANCA VILLA	JUEZ COMUITARIO	PANASONIC	KX-TS5LX-B	KX-TS5LX-BBKAA059919	N/A	N/A	N/A	N/A	N/A	N/I	$ 200.00	$ 160.00	$ 40.00	1=BUENO	1=EN USO ASIGNADO
5151001	COMPUTADORAS-ESCRITORIO Y LAP TOP	MTA-JC5199	COMPUTADORA CON C.P.U. INTEGRADA PANTALLA PLANA COLOR NEGRO	R/JC./2015-12	LIC. PERLA YAZMIN SALAMANCA VILLA	JUEZ COMUITARIO	HP	GL2012la	4C505109TP	N/A	N/A	N/A	N/A	N/A	N/I	$ 3,000.00	$ 2,999.00	$ 1.00	1=BUENO	1=EN USO ASIGNADO
5111005	MODULOS	MTA-OP203	MODULO SECRETARIAL PENINSULAR1.4 X1.3 C/CAJON Y GAVETA MEMANINA	R/OP/2015-13	ING. SIST. JOSE DEL REFUGIO AVILA GLADIN	OBRAS PUBLICAS	N/I	N/I	N/I	N/A	N/A	N/A	N/A	N/A	N/I	$ 800.00	$ 640.00	$ 160.00	1=BUENO	1=EN USO ASIGNADO
5151001	COMPUTADORAS-ESCRITORIO Y LAP TOP	MTA-OP205	COMPUTADORA CON C.P.U. INTEGRADA COLOR NEGRO (X1696084)	R/OP/2015-13	ING. SIST. JOSE DEL REFUGIO AVILA GLADIN	OBRAS PUBLICAS	HP	V515	N/I	N/A	N/A	N/A	N/A	N/A	N/I	$ 1,000.00	$ 999.00	$ 1.00	1=BUENO	1=EN USO ASIGNADO

TESORERIA MUNICIPAL
TABASCO, ZAC.

5111002	ARCHIVEROS	MTA-OP206	ARCHIVERO COLOR NEGRO	R/OP/2015-13	ING. SIST. JOSE DEL REFUGIO AVILA GLADIN	OBRAS PUBLICAS	HIRSH	N/I	N/I	N/A	N/A	N/A	N/A	N/A	N/I	$ 200.00	$ 160.00	$ 40.00	2=REGULAR	1=EN USO ASIGNADO
5111013	SILLAS	MTA-OP207	UNA SILLAS GIRATORIAS TAPIZ COLOR AZUL	R/OP/2015-13	ING. SIST. JOSE DEL REFUGIO AVILA GLADIN	OBRAS PUBLICAS	N/I	N/I	N/I	N/A	N/A	N/A	N/A	N/A	N/I	$ 200.00	$ 160.00	$ 40.00	2=REGULAR	1=EN USO ASIGNADO
5111005	MODULOS	MTA-OP208	MODULO SECRETARIAL DE MADERA COLOR MIEL CON GRIS DOS CAJONES	R/OP/2015-13	ING. SIST. JOSE DEL REFUGIO AVILA GLADIN	OBRAS PUBLICAS	N/I	N/I	N/I	N/A	N/A	N/A	N/A	N/A	N/I	$ 800.00	$ 640.00	$ 160.00	1=BUENO	1=EN USO ASIGNADO
5151017	MULTIFUNCIONAL	MTA-OP209	IMPRESORA, COPIADORA Y ESCANER COLOR NEGRO	R/OP/2015-13	ING. SIST. JOSE DEL REFUGIO AVILA GLADIN	OBRAS PUBLICAS	EPSON	L375	WBGK089610	N/A	N/A	N/A	N/A	N/A	04/04/2017	$ 4,299.00	$ 4,298.00	$ 1.00	1=BUENO	1=EN USO ASIGNADO
5151001	COMPUTADORAS-ESCRITORIO Y LAP TOP	MTA-OP210	COMPUTADORA CON C.P.U INTEGRADA COLOR NEGRO	R/OP/2015-13	ING. SIST. JOSE DEL REFUGIO AVILA GLADIN	OBRAS PUBLICAS	LENOVO	N/I	Q500997865	N/A	N/A	N/A	N/A	N/A	N/I	$ 4,000.00	$ 3,999.00	$ 1.00	1=BUENO	1=EN USO ASIGNADO
5151017	MULTIFUNCIONAL	MTA-OP211	IMPRESORA, ESCANER Y COPIADORA TAMAÑO CARTA COLOR NEGRO	R/OP/2015-13	ING. SIST. JOSE DEL REFUGIO AVILA GLADIN	OBRAS PUBLICAS	HP DEKJET 2515	N/I	CN29R3HHWJ	N/A	N/A	N/A	N/A	N/A	N/I	$ 500.00	$ 499.00	$ 1.00	1=BUENO	1=EN USO ASIGNADO
5111002	ARCHIVEROS	MTA-PD200	ARCHIVERO COLOR NEGRO	R/JC./2015-12	LIC. PERLA YAZMIN SALAMANCA VILLA	JUEZ COMUITARIO	HIRSH	N/I	N/I	N/A	N/A	N/A	N/A	N/A	N/I	$ 200.00	$ 160.00	$ 40.00	2=REGULAR	1=EN USO ASIGNADO
5111013	SILLAS	MTA-OP212	UNA SILLAS PLEGABLES COLOR BEIG	R/OP/2015-13	ING. SIST. JOSE DEL REFUGIO AVILA GLADIN	OBRAS PUBLICAS	N/I	N/I	N/I	N/A	N/A	N/A	N/A	N/A	N/I	$ 150.00	$ 120.00	$ 30.00	2=REGULAR	1=EN USO ASIGNADO
5651008	TELEFONOS	MTA-OP213	TELEFONO COLOR NEGRO FIJO	R/OP/2015-13	ING. SIST. JOSE DEL REFUGIO AVILA GLADIN	OBRAS PUBLICAS	PANASONIC	KXTS500ME	8JAMA031161	N/A	N/A	N/A	N/A	N/A	N/I	$ 200.00	$ 160.00	$ 40.00	1=BUENO	1=EN USO ASIGNADO
5111005	ESCRITORIOS	MTA-PDF259	ESCRITORIO METALICO C/CREMA	R/PDF/2015-14	LIC. JOSE MANUEL CAMACHO RIVERA	PROCURADORIA DE LA DEFENSA DE MENOR Y LA FAMILIA	N/I	N/I	N/I	N/A	N/A	N/A	N/A	N/A	N/I	$ 500.00	$ 400.00	$ 100.00	2=REGULAR	1=EN USO ASIGNADO
5111002	ARCHIVEROS	MTA-PDF260	ARCHIVERO COLOR CREMA 4 GAVETAS	R/PDF/2015-14	LIC. JOSE MANUEL CAMACHO RIVERA	PROCURADORIA DE LA DEFENSA DE MENOR Y LA FAMILIA	N/I	N/I	N/I	N/A	N/A	N/A	N/A	N/A	N/I	$ 200.00	$ 160.00	$ 40.00	2=REGULAR	1=EN USO ASIGNADO
5111005	ESCRITORIOS	MTA-PDF261	ESCRITORIO COLOR CREMA 4 GAVETAS	R/PDF/2015-14	LIC. JOSE MANUEL CAMACHO RIVERA	PROCURADORIA DE LA DEFENSA DE MENOR Y LA FAMILIA	N/I	N/I	N/I	N/A	N/A	N/A	N/A	N/A	N/I	$ 500.00	$ 400.00	$ 100.00	2=REGULAR	1=EN USO ASIGNADO
5151002	CPU	MTA-PDF262	CPU COLOR NEGRO	R/PDF/2015-14	LIC. JOSE MANUEL CAMACHO RIVERA	PROCURADORIA DE LA DEFENSA DE MENOR Y LA FAMILIA	INTEL PENTIUM	N/I	N/I	N/A	N/A	N/A	N/A	N/A	N/I	$ 1,900.00	$ 1,899.00	$ 1.00	1=BUENO	1=EN USO ASIGNADO
5111002	ARCHIVEROS	MTA-PDF263	ARCHIVERO COLOR GRIS OSCURO 4 GAVETAS	R/PDF/2015-14	LIC. JOSE MANUEL CAMACHO RIVERA	PROCURADORIA DE LA DEFENSA DE MENOR Y LA FAMILIA	N/I	N/I	N/I	N/A	N/A	N/A	N/A	N/A	N/I		$ -	$ -	2=REGULAR	1=EN USO ASIGNADO

TESORERIA MUNICIPAL
ESTADOS UNIDOS MEXICANOS
TABASCO, ZAC.

5151002	CPU	MTA-PDF264	CPU COLOR NEGRO	R/PDF/2015-14	LIC. JOSE MANUEL CAMACHO RIVERA	PROCURADORIA DE LA DEFENSA DE MENOR Y LA FAMILIA	MICROSTAR	N/I	N/I	N/A	N/A	N/A	N/A	N/A	N/I		$ -	$ -	1=BUENO	1=EN USO ASIGNADO
5151008	MONITORES	MTA-PDF265	MONITOR LC COLOR NEGRO	R/PDF/2015-14	LIC. JOSE MANUEL CAMACHO RIVERA	PROCURADORIA DE LA DEFENSA DE MENOR Y LA FAMILIA	PIXXO	N/I	N/I	N/A	N/A	N/A	N/A	N/A	N/I		$ -	$ -	1=BUENO	1=EN USO ASIGNADO
5651007	RADIOS	MTA-PC267	RADIO BASE FIJA COLOR NEGRO TK-7302H	R/PC/2015-15	C. JOSE LUIS VELASCO GARCIA	PROTECCION CIVIL Y BOMBEROS	ASTRON	N/I	B0B03919	N/A	N/A	N/A	N/A	N/A	N/I	$ 500.00	$ 400.00	$ 100.00	1=BUENO	1=EN USO ASIGNADO
5651007	RADIOS	MTA-PC268	RADIO BASE MOVIL COLOR NEGRO TK-8302H	R/PC/2015-15	C. JOSE LUIS VELASCO GARCIA	PROTECCION CIVIL Y BOMBEROS	KENWOOD	N/I	B0B031918	N/A	N/A	N/A	N/A	N/A	N/I	$ 1,000.00	$ 800.00	$ 200.00	1=BUENO	1=EN USO ASIGNADO
5111005	ESCRITORIOS	MTA-PC270	ESCRITORIO METALICO COLOR VERDE OLIVO	R/PC/2015-15	C. JOSE LUIS VELASCO GARCIA	PROTECCION CIVIL Y BOMBEROS	N/I	N/I	N/I	N/A	N/A	N/A	N/A	N/A	N/I	$ 500.00	$ 400.00	$ 100.00	2=REGULAR	1=EN USO ASIGNADO
5111009	MESAS	MTA-PC271	MESA PLEGABLE COLOR BLANCO	R/PC/2015-15	C. JOSE LUIS VELASCO GARCIA	PROTECCION CIVIL Y BOMBEROS	N/I	N/I	N/I	N/A	N/A	N/A	N/A	N/A	N/I	$ 800.00	$ 640.00	$ 160.00	1=BUENO	1=EN USO ASIGNADO
5111002	ARCHIVEROS	MTA-PC272	ARCHIVERO DE MADERA COLOR CAFÉ	R/PC/2015-15	C. JOSE LUIS VELASCO GARCIA	PROTECCION CIVIL Y BOMBEROS	N/I	N/I	N/I	N/A	N/A	N/A	N/A	N/A	N/I	$ 300.00	$ 240.00	$ 60.00	2=REGULAR	1=EN USO ASIGNADO
5151004	IMPRESORAS	MTA-PC273	IMPRESORA COLOR NEGRA MOD. CN1853004M	R/PC/2015-15	C. JOSE LUIS VELASCO GARCIA	PROTECCION CIVIL Y BOMBEROS	HP	N/I	N/I	N/A	N/A	N/A	N/A	N/A	N/I	$ 400.00	$ 399.00	$ 1.00	1=BUENO	1=EN USO ASIGNADO
5191024	VENTILADORES	MTA-PC247	DE PEDESTAL BLANCO	R/PC/2015-15	C. JOSE LUIS VELASCO GARCIA	PROTECCION CIVIL Y BOMBEROS	MITEK	N/I	N/I	N/A	N/A	N/A	N/A	N/A	N/I	$ 200.00	$ 160.00	$ 40.00	4=INSERVIBLE	1=EN USO ASIGNADO
5151003	CPU	MTA-PC274	CPU NO. DE SE. ETLNPOW00122 6024F04302	R/PC/2015-15	C. JOSE LUIS VELASCO GARCIA	PROTECCION CIVIL Y BOMBEROS	INTEL PENTIUM	N/I	N/I	N/A	N/A	N/A	N/A	N/A	N/I	$ 1,900.00	$ 1,899.00	$ 1.00	1=BUENO	1=EN USO ASIGNADO
5151008	MONITORES	MTA-CYT046	MONITOR LC COLOR NEGRO		LIC. PSIC. PAUL EDUARDO DURAN AVILA	CULTURA Y TURISMO	DELL	N/I	N/I	N/A	N/A	N/A	N/A	N/A	N/I		$ -	$ -	2=REGULAR	1=EN USO ASIGNADO
5151002	CPU	MTA-CYT047	COLOR NEGRO		LIC. PSIC. PAUL EDUARDO DURAN AVILA	CULTURA Y TURISMO	MICROSTAR	N/I	N/I	N/A	N/A	N/A	N/A	N/A	N/I		$ -	$ -	2=REGULAR	1=EN USO ASIGNADO
5151008	MONITORES	MTA-PC275	MONITOR LC COLOR NEGRO	R/PC/2015-15	C. JOSE LUIS VELASCO GARCIA	PROTECCION CIVIL Y BOMBEROS	ACER	N/I	N/I	N/A	N/A	N/A	N/A	N/A	N/I	$ 500.00	$ 499.00	$ 1.00	1=BUENO	1=EN USO ASIGNADO
5671009	SIERRAS	MTA-PC276	MOTO SIERRA COLOR NARANJA MOD. MS22960	R/PC/2015-15	C. JOSE LUIS VELASCO GARCIA	PROTECCION CIVIL Y BOMBEROS	EVANS	N/I	N/I	N/A	N/A	N/A	N/A	N/A	N/I	$ 3,000.00	$ 2,400.00	$ 600.00	2=REGULAR	1=EN USO ASIGNADO

TESORERIA MUNICIPAL
ESTADOS UNIDOS MEXICANOS
TABASCO, ZAC.

5191015	HORNOS DE MICROONDAS	MTA-PC277	HORNO COLOR BLANCO	R/PC/2015-15	C. JOSE LUIS VELASCO GARCIA	PROTECCION CIVIL Y BOMBEROS	LG	N/I	N/I	N/A	N/A	N/A	N/A	N/A	02/09/2014	$ 1,083.00	$ 1,001.79	$ 81.21	1=BUENO	1=EN USO ASIGNADO
5651008	TELEFONOS	MTA-PC278	TELEFONO INALAMBRICO COLOR NEGRO	R/PC/2015-15	C. JOSE LUIS VELASCO GARCIA	PROTECCION CIVIL Y BOMBEROS	PANASONIC	N/I	N/I	N/A	N/A	N/A	N/A	N/A	23/06/2014	$ 689.04	$ 654.54	$ 34.50	1=BUENO	1=EN USO ASIGNADO
5651007	RADIOS	MTA-PC280	RADIO PORTATIL COLOR NEGRO	R/PC/2015-15	C. JOSE LUIS VELASCO GARCIA	PROTECCION CIVIL Y BOMBEROS	KENWOOD	N/I	B0C01824	N/A	N/A	N/A	N/A	N/A	N/I	$ 2,500.00	$ 2,000.00	$ 500.00	1=BUENO	1=EN USO ASIGNADO
5651007	RADIOS	MTA-PC281	RADIO BASE MOVIL COLOR NEGRO	R/PC/2015-15	C. JOSE LUIS VELASCO GARCIA	PROTECCION CIVIL Y BOMBEROS	KENWOOD	N/I	B0C01828	N/A	N/A	N/A	N/A	N/A	N/I	$ 2,500.00	$ 2,000.00	$ 500.00	1=BUENO	1=EN USO ASIGNADO
5651007	RADIOS	MTA-PC282	RADIO PORTATIL COLOR NEGRO	R/PC/2015-15	C. JOSE LUIS VELASCO GARCIA	PROTECCION CIVIL Y BOMBEROS	KENWOOD	N/I	N/I	N/A	N/A	N/A	N/A	N/A	N/I	$ 2,500.00	$ 2,000.00	$ 500.00	1=BUENO	1=EN USO ASIGNADO
5191006	CIRCUITO CERRADO DE T.V.	MTA-SP329	MINI DOMO P/INTERIOR LED	R/SP/2015-20	C. HUGO RAMIREZ AGUAYO	SEGURIDAD PUBLICA	EPCOM HDR	N/I	493476385	N/A	N/A	N/A	N/A	N/A	19/03/2015	$ 1,160.00	$ 1,015.03	$ 144.97	1=BUENO	1=EN USO ASIGNADO
5191006	CIRCUITO CERRADO DE T.V.	MTA-SP5330	MINI DOMO P/INTERIOR LED	R/SP/2015-20	C. HUGO RAMIREZ AGUAYO	SEGURIDAD PUBLICA	EPCOM HDR	N/I	487343548	N/A	N/A	N/A	N/A	N/A	19/03/2015	$ 1,160.00	$ 1,015.03	$ 144.97	1=BUENO	1=EN USO ASIGNADO
5151004	IMPRESORAS	MTA-PD201	IMPRESORA MEDIANA	cfd	LIC. PERLA YAZMIN SALAMANCA VILLA	JUEZ COMUITARIO	HP	LASER JET1005	N/I	N/A	N/A	N/A	N/A	N/A	N/I	$ 400.00	$ 399.00	$ 1.00	1=BUENO	1=EN USO ASIGNADO
5151004	IMPRESORAS	MTA-OM218	IMPRESORA COLOR NEGRO	R/RH/2015-16	C. ELIZABETH LEDESMA GALVEZ	OFICIALIA MAYOR	EPSON	LX-300+	NUGY106636	N/A	N/A	N/A	N/A	N/A	12/07/2012	$ 550.00	$ 549.00	$ 1.00	1=BUENO	1=EN USO ASIGNADO
5111005	MODULOS	MTA-OM219	MODULO SECRETARIAL PENINSULAR DE 1.4X1.3 C/CAJON Y GAVETA	R/RH/2015-16	C. ELIZABETH LEDESMA GALVEZ	OFICIALIA MAYOR	N/I	N/I	N/I	N/A	N/A	N/A	N/A	N/A	N/I	$ 300.00	$ 240.00	$ 60.00	1=BUENO	1=EN USO ASIGNADO
5191022	RELOJ CHECADOR	MTA-OM221	RELOJ CHECADOR POR MEDIO DE HUELLA DACTILAR COLOR NEGRO	R/RH/2015-16	C. ELIZABETH LEDESMA GALVEZ	OFICIALIA MAYOR	ZKT ECO	X629-C	335141400122	N/A	N/A	N/A	N/A	N/A	08/10/2014	$ 3,103.46	$ 2,844.87	$ 258.59	1=BUENO	1=EN USO ASIGNADO
5191022	RELOJ CHECADOR	MTA-OM222	RELOJ CHECADOR POR MEDIO DE HUELLA DACTILAR COLOR NEGRO	R/RH/2015-16	C. ELIZABETH LEDESMA GALVEZ	OFICIALIA MAYOR	ZKT ECO	X629-C	335141400123	N/A	N/A	N/A	N/A	N/A	08/10/2014	$ 3,103.46	$ 2,844.87	$ 258.59	1=BUENO	1=EN USO ASIGNADO
5151002	CPU	MTA-OM224	CPU ENSAMBLADO COLOR NEGRO	R/RH/2015-16	C. ELIZABETH LEDESMA GALVEZ	OFICIALIA MAYOR	S/I	N/I	2350685013583	N/A	N/A	N/A	N/A	N/A	21/11/2014	$ 5,800.00	$ 5,799.00	$ 1.00	1=BUENO	1=EN USO ASIGNADO
5151008	MONITORES	MTA-OM225	MONITOR PLANO COLOR NEGRO	R/RH/2015-16	C. ELIZABETH LEDESMA GALVEZ	OFICIALIA MAYOR	HP	LV1911	6CM4032RWZ	N/A	N/A	N/A	N/A	N/A	N/I	$ 500.00	$ 499.00	$ 1.00	1=BUENO	1=EN USO ASIGNADO

PRESIDENCIA MUNICIPAL
TABASCO, ZAC.

5151004	IMPRESORAS	MTA-OM226	IMPRESORA COLOR GRIS CON NEGRO	R/RH/2015-16	C. ELIZABETH LEDESMA GALVEZ	OFICIALIA MAYOR	M1120 MFP	N/I	CNG893C035	N/A	N/A	N/A	N/A	N/A	N/I	$ 1,500.00	$ 1,499.00	$ 1.00	1=BUENO	1=EN USO ASIGNADO
5151017	MULTIFUNCIONAL	MTA-OM227	IMPRESORA, ESCANER Y COPIADORA TAMAÑO CARTA COLOR NEGRO	R/RM/2015-17	C. ELIZABETH LEDESMA GALVEZ	OFICIALIA MAYOR	HP	M1132MFP	CNJ8G428F0	N/A	N/A	N/A	N/A	N/A	31/10/2014	$ 2,490.00	$ 2,489.00	$ 1.00	1=BUENO	1=EN USO ASIGNADO
5191010	EQUIPO DE SONIDO	MTA-OM229	SISTEMA PORTATIL DE SONIDO	R/RM/2015-17	C. ELIZABETH LEDESMA GALVEZ	OFICIALIA MAYOR	N/I	N/I	N/I	N/A	N/A	N/A	N/A	N/A	N/I	$ 1,000.00	$ 800.00	$ 200.00	1=BUENO	1=EN USO ASIGNADO
5111001	ANAQUELES	MTA-OM230	ANAQUELE COLOR BLANCO DE PTR	R/RM/2015-17	C. ELIZABETH LEDESMA GALVEZ	OFICIALIA MAYOR	N/I	N/I	N/I	N/A	N/A	N/A	N/A	N/A	N/I	$ 3,000.00	$ 2,400.00	$ 600.00	1=BUENO	1=EN USO ASIGNADO
5111001	ANAQUELES	MTA-OM231	ANAQUELE COLOR BLANCO DE PTR	R/RM/2015-17	C. ELIZABETH LEDESMA GALVEZ	OFICIALIA MAYOR	N/I	N/I	N/I	N/A	N/A	N/A	N/A	N/A	N/I	$ 3,000.00	$ 2,400.00	$ 600.00	1=BUENO	1=EN USO ASIGNADO
5191010	EQUIPO DE SONIDO	MTA-OM234	CONSOLA BAF 500	R/RM/2015-17	C. ELIZABETH LEDESMA GALVEZ	OFICIALIA MAYOR	STREN	N/I	N/I	N/A	N/A	N/A	N/A	N/A	N/I	$ 2,000.00	$ 1,600.00	$ 400.00	2=REGULAR	1=EN USO ASIGNADO
5191010	EQUIPO DE SONIDO	MTA-OM235	BOCINA PEQUEÑA	R/RM/2015-17	C. ELIZABETH LEDESMA GALVEZ	OFICIALIA MAYOR	STREN	N/I	N/I	N/A	N/A	N/A	N/A	N/A	N/I	$ 1,500.00	$ 1,200.00	$ 300.00	2=REGULAR	1=EN USO ASIGNADO
5111008	LIBREROS	MTA-OM238	LIBRERO DE MADERA COLOR MIEL	R/RM/2015-17	C. ELIZABETH LEDESMA GALVEZ	OFICIALIA MAYOR	N/I	N/I	N/I	N/A	N/A	N/A	N/A	N/A	N/I	$ 2,000.00	$ 1,600.00	$ 400.00	1=BUENO	1=EN USO ASIGNADO
5191010	EQUIPO DE SONIDO	MTA-OM239	INVERSOR COLOR ROJO	R/RM/2015-17	C. ELIZABETH LEDESMA GALVEZ	OFICIALIA MAYOR	STEREN	inv.1000	N/I	N/A	N/A	N/A	N/A	N/A	31/01/2013	$ 500.00	$ 499.00	$ 1.00	2=REGULAR	1=EN USO ASIGNADO
5191010	EQUIPO DE SONIDO	MTA-OM240	INVERSOR NEGRO	R/RM/2015-17	C. ELIZABETH LEDESMA GALVEZ	OFICIALIA MAYOR	STEREN	inv.1000	N/I	N/A	N/A	N/A	N/A	N/A	05/03/2013	$ 500.00	$ 499.00	$ 1.00	2=REGULAR	1=EN USO ASIGNADO
5111009	MESAS	MTA-OM241	MESA DE DOS NIEVELES PEQUEÑA COLOR BLANCO	R/RM/2015-17	C. ELIZABETH LEDESMA GALVEZ	OFICIALIA MAYOR	N/I	N/I	N/I	N/A	N/A	N/A	N/A	N/A	N/I	$ 300.00	$ 240.00	$ 60.00	2=REGULAR	1=EN USO ASIGNADO
5112007	MAMPARAS	MTA-OM242	DE TUBULAR DE 1-1/4"X 2" DE MEDIDA 4X3 MTS.	R/RM/2015-17	C. ELIZABETH LEDESMA GALVEZ	OFICIALIA MAYOR	N/I	N/I	N/I	N/A	N/A	N/A	N/A	N/A	N/I	$ 500.00	$ 400.00	$ 100.00	1=BUENO	1=EN USO ASIGNADO
5112007	MAMPARAS	MTA-OM243	DE TUBULAR DE 1-1/4"X 2" DE MEDIDA 4X3 MTS.	R/RM/2015-17	C. ELIZABETH LEDESMA GALVEZ	OFICIALIA MAYOR	N/I	N/I	N/I	N/A	N/A	N/A	N/A	N/A	N/I	$ 500.00	$ 400.00	$ 100.00	1=BUENO	1=EN USO ASIGNADO
5112007	MAMPARAS	MTA-OM244	DE TUBULAR DE 1 1/2"X1" DE MEDIDA 2.50X2 MTS	R/RM/2015-17	C. ELIZABETH LEDESMA GALVEZ	OFICIALIA MAYOR	N/I	N/I	N/I	N/A	N/A	N/A	N/A	N/A	N/I	$ 500.00	$ 400.00	$ 100.00	1=BUENO	1=EN USO ASIGNADO

TESORERIA MUNICIPAL
ESTADOS UNIDOS MEXICANOS
TABASCO, ZAC.

5112007	MAMPARAS	MTA-OM245	DE TUBULAR DE 1 1/2"X1" DE MEDIDA 2.50X2 MTS	R/RM/2015-17	C. ELIZABETH LEDESMA GALVEZ	OFICIALIA MAYOR	N/I	N/I	N/I	N/A	N/A	N/A	N/A	N/A	N/I	$ 500.00	$ 400.00	$ 100.00	1=BUENO	1=EN USO ASIGNADO
5112007	MAMPARAS	MTA-OM246	DE TUBULAR DE 1"X 1" DE MEDIDA 2.43X3 MTS.	R/RM/2015-17	C. ELIZABETH LEDESMA GALVEZ	OFICIALIA MAYOR	N/I	N/I	N/I	N/A	N/A	N/A	N/A	N/A	N/I	$ 500.00	$ 400.00	$ 100.00	1=BUENO	1=EN USO ASIGNADO
5112007	MAMPARAS	MTA-OM247	DE TUBULAR DE 1"X 1" DE MEDIDA 2.43X3 MTS.	R/RM/2015-17	C. ELIZABETH LEDESMA GALVEZ	OFICIALIA MAYOR	N/I	N/I	N/I	N/A	N/A	N/A	N/A	N/A	N/I	$ 500.00	$ 400.00	$ 100.00	1=BUENO	1=EN USO ASIGNADO
5112007	MAMPARAS	MTA-OM248	DE TUBULAR DE 1 1/1"X 2" DE MEDIDA 2.90X3.75MTS.	R/RM/2015-17	C. ELIZABETH LEDESMA GALVEZ	OFICIALIA MAYOR	N/I	N/I	N/I	N/A	N/A	N/A	N/A	N/A	N/I	$ 500.00	$ 400.00	$ 100.00	1=BUENO	1=EN USO ASIGNADO
5111009	MESAS	MTA-OM249	MESA PEQUEÑA PLEGABLE PARA SONIDO	R/RM/2015-17	C. ELIZABETH LEDESMA GALVEZ	OFICIALIA MAYOR	N/I	N/I	N/I	N/A	N/A	N/A	N/A	N/A	12/08/2014	$ 365.14	$ 340.75	$ 24.39	1=BUENO	1=EN USO ASIGNADO
5191006	CIRCUITO CERRADO DE T.V.	MTA-PC331	VIDEO GRABADORA	R/SP/2015-20	C. HUGO RAMIREZ AGUAYO	SEGURIDAD PUBLICA	EPCOM HDR	EV1008HDX	498275802	N/A	N/A	N/A	N/A	N/A	19/03/2015	$ 5,220.00	$ 4,567.50	$ 652.50	1=BUENO	1=EN USO ASIGNADO
5151016	UNIDADES DE ALMACENAMIENTO	MTA-SP332	DISCO DURO (DVR CAMARAS)	R/SP/2015-20	C. HUGO RAMIREZ AGUAYO	SEGURIDAD PUBLICA	N/I	N/I	N/I	N/A	N/A	N/A	N/A	N/A	19/03/2015	$ 2,056.68	$ 2,055.68	$ 1.00	2=REGULAR	1=EN USO ASIGNADO
5111009	MESAS	MTA-RC294	MESA MADERA CAFÉ CON RODADO	R/RC/2015-18	LIC ALI SAID VILLARREAL GARAY	REGISTRO CIVIL	N/I	N/I	N/I	N/A	N/A	N/A	N/A	N/A	N/I	$ 300.00	$ 240.00	$ 60.00	1=BUENO	1=EN USO ASIGNADO
5151004	IMPRESORAS	MTA-RC296	IMPRESORA COLOR GRIS	R/RC/2015-18	LIC ALI SAID VILLARREAL GARAY	REGISTRO CIVIL	HP	1020	CNB9270253	N/A	N/A	N/A	N/A	N/A	N/A	$ 400.00	$ 399.00	$ 1.00	1=BUENO	1=EN USO ASIGNADO
5151002	CPU	MTA-RC297	CPU COLOR NEGRO	R/RC/2015-18	LIC ALI SAID VILLARREAL GARAY	REGISTRO CIVIL	MICROSTAR	N/I	911UXPH3C1Z8	N/A	N/A	N/A	N/A	N/A	N/A	$ 1,900.00	$ 1,899.00	$ 1.00	1=BUENO	1=EN USO ASIGNADO
5151008	MONITORES	MTA-RC298	MONITOR PLANO COLOR NEGRO	R/RC/2015-18	LIC ALI SAID VILLARREAL GARAY	REGISTRO CIVIL	LG	N/I	911UXPH3C1Z8	N/A	N/A	N/A	N/A	N/A	N/I	$ 600.00	$ 599.00	$ 1.00	1=BUENO	1=EN USO ASIGNADO
5151002	CPU	MTA-RC299	CPU COLOR NEGRO (SERVIDOR)	R/RC/2015-18	LIC ALI SAID VILLARREAL GARAY	REGISTRO CIVIL	SMART	N/I	N/I	N/A	N/A	N/A	N/A	N/A	N/A	$ 1,900.00	$ 1,899.00	$ 1.00	1=BUENO	1=EN USO ASIGNADO
5151008	MONITORES	MTA-RC300	MONITOR PLANO COLOR NEGRO (SERVIDOR)	R/RC/2015-18	LIC ALI SAID VILLARREAL GARAY	REGISTRO CIVIL	.ACER	N/I	N/I	N/A	N/A	N/A	N/A	N/A	N/I	$ 600.00	$ 599.00	$ 1.00	1=BUENO	1=EN USO ASIGNADO
5151008	MONITORES	MTA-RC301	MONITOR PLANO COLOR NEGRO	R/RC/2015-18	LIC ALI SAID VILLARREAL GARAY	REGISTRO CIVIL	BENG	N/I	N/I	N/A	N/A	N/A	N/A	N/A	N/I	$ 600.00	$ 599.00	$ 1.00	1=BUENO	1=EN USO ASIGNADO

TESORERIA MUNICIPAL
TABASCO, ZAC.

5111005	ESCRITORIOS	MTA-CYT048	MUEBLE P/COMPUTADORA DE MADERA COLOR CAOBA		LIC. PSIC. PAUL EDUARDO DURAN AVILA	CULTURA Y TURISMO											$ -	$ -	2=REGULAR	1=EN USO ASIGNADO
5151001	LAPTOP COLOR ROJO	MTA-CYT049	LAPTOP COLOR ROJO		LIC. PSIC. PAUL EDUARDO DURAN AVILA	CULTURA Y TURISMO	DELL		7V3T9-3H2QW-Q347M-4WYHH-RM4XY								$ -	$ -	2=REGULAR	1=EN USO ASIGNADO
5151008	MONITORES	MTA-DR107	MONITOR PLANO COLOR NEGRO	R/RC/2015-18	M.V.Z. MIGUEL ADRIAN MARTINEZ CAMACHO	DESARROLLO RURAL	ACER	N/I	N/I	N/A	N/A	N/A	N/A	N/A	N/I	$ 600.00	$ 599.00	$ 1.00	1=BUENO	1=EN USO ASIGNADO
5151002	CPU	MTA-DR108	CPU COLOR NEGRO	R/RC/2015-18	M.V.Z. MIGUEL ADRIAN MARTINEZ CAMACHO	DESARROLLO RURAL	MICROSTAR	N/I	N/I	N/A	N/A	N/A	N/A	N/A	N/I	$ 1,900.00	$ 1,899.00	$ 1.00	1=BUENO	1=EN USO ASIGNADO
5191013	FOTOCOPIADORAS	MTA-RC303	COPIADORA COLOR BLANCO	R/RC/2015-18	LIC ALI SAID VILLARREAL GARAY	REGISTRO CIVIL	XEROX	WORKCENTRE 5020	/001400426	N/A	N/A	N/A	N/A	N/A	N/I	$ 8,000.00	$ 6,400.00	$ 1,600.00	1=BUENO	1=EN USO ASIGNADO
5191006	CIRCUITO CERRADO DE T.V.	MTA-PC283	CAMARA TIPO BALA P/EXTERIOR	R/PC/2015-15	C. JOSE LUIS VELASCO GARCIA	PROTECCION CIVIL Y BOMBEROS	EPCOM HDR	HRB900	487343537	N/A	N/A	N/A	N/A	N/A	20/03/2015	$ 1,044.00	$ 913.50	$ 130.50	1=BUENO	1=EN USO ASIGNADO
5111008	LIBREROS	MTA-RC305	LIBERO DE MADERA GRANDE	R/RC/2015-18	LIC ALI SAID VILLARREAL GARAY	REGISTRO CIVIL	N/I	N/A	N/A	N/A	N/A	N/A	N/A	N/A	07/08/2012	$ 1,300.00	$ 1,299.00	$ 1.00	1=BUENO	1=EN USO ASIGNADO
5111008	LIBREROS	MTA-RC306	LIBERO DE MADERA GRANDE	R/RC/2015-18	LIC ALI SAID VILLARREAL GARAY	REGISTRO CIVIL	N/I	N/A	N/A	N/A	N/A	N/A	N/A	N/A	13/09/2012	$ 10,000.00	$ 9,999.00	$ 1.00	1=BUENO	1=EN USO ASIGNADO
5191033	NICHO DE HONOR DEL LABARO PATRIO	MTA-RC307	NICHO DE MADERA CON VIDRIO	R/RC/2015-18	LIC ALI SAID VILLARREAL GARAY	REGISTRO CIVIL	N/I	N/A	N/A	N/A	N/A	N/A	N/A	N/A	N/A	$ 2,000.00	$ 1,600.00	$ 400.00	1=BUENO	1=EN USO ASIGNADO
5111017	MOSTRADORES	MTA-RC308	VIDRIO CON TAPIZ AZUL CON SEIS ARCHIVEROS DE DOS CAJONES C/U	R/RC/2015-18	LIC ALI SAID VILLARREAL GARAY	REGISTRO CIVIL	N/I	N/A	N/A	N/A	N/A	N/A	N/A	N/A	01/04/2013	$ 20,000.00	$ 19,999.00	$ 1.00	1=BUENO	1=EN USO ASIGNADO
5191024	VENTILADORES	MTA-RC309	VENTILADOR DE PEDESTAL DE TRES VELOCIDADES	R/RC/2015-18	LIC ALI SAID VILLARREAL GARAY	REGISTRO CIVIL	LASKO	N/I	N/I	N/A	N/A	N/A	N/A	N/A	06/06/2013	$ 300.00	$ 299.00	$ 1.00	1=BUENO	1=EN USO ASIGNADO
5111013	SILLAS	MTA-RC310	SEIS SILLAS DE MADERA CON TUBULAR	R/RC/2015-18	LIC ALI SAID VILLARREAL GARAY	REGISTRO CIVIL	N/I	N/I	N/I	N/A	N/A	N/A	N/A	N/A	N/I	$ 200.00	$ 160.00	$ 40.00	2=REGULAR	1=EN USO ASIGNADO
5191006	CIRCUITO CERRADO DE T.V.	MTA-PC284	CAMARA TIPO BALA P/EXTERIOR	R/PC/2015-15	C. JOSE LUIS VELASCO GARCIA	PROTECCION CIVIL Y BOMBEROS	EPCOM HDR	HRB900	487343537	N/A	N/A	N/A	N/A	N/A	20/03/2015	$ 1,044.00	$ 913.50	$ 130.50	2=REGULAR	1=EN USO ASIGNADO
5191006	CIRCUITO CERRADO DE T.V.	MTA-PC285	VIDEO GRABADORA	R/PC/2015-15	C. JOSE LUIS VELASCO GARCIA	PROTECCION CIVIL Y BOMBEROS	N/I	N/I	N/I	N/A	N/A	N/A	N/A	N/A	20/03/2015	$ 2,320.00	$ 2,029.97	$ 290.03	1=BUENO	1=EN USO ASIGNADO

TESORERIA MUNICIPAL
TABASCO, ZAC.

5111002	ARCHIVEROS	MTA-SH311	ARCHIVERO METAL C/VER. OLIV. 4 GAV.	R/SG/2015-19	LIC. ELOINA VERA CHAVEZ	SECRETARIA DE GOBIERNO	N/I	N/I	N/I	N/A	N/A	N/A	N/A	N/A	N/I	$ 300.00	$ 240.00	$ 60.00	2=REGULAR	1=EN USO ASIGNADO
5111005	ESCRITORIOS	MTA-SH312	ESCRITORIO METALICO 5 CAJONES	R/SG/2015-19	LIC. ELOINA VERA CHAVEZ	SECRETARIA DE GOBIERNO	N/I	N/I	N/I	N/A	N/A	N/A	N/A	N/A	N/I	$ 300.00	$ 240.00	$ 60.00	2=REGULAR	1=EN USO ASIGNADO
5151008	MONITORES	MTA-SH315	MONITOR LC COLOR NEGRO	R/SG/2015-19	LIC. ELOINA VERA CHAVEZ	SECRETARIA DE GOBIERNO	SAMSUNG	N/I	HA19H9FQ947793T	N/A	N/A	N/A	N/A	N/A	N/I	$ 500.00	$ 499.00	$ 1.00	1=BUENO	1=EN USO ASIGNADO
5151017	MULTIFUNCIONAL	MTA-SH317	IMPRESORA, ESCANER Y COPIADORA TAMAÑO CARTA COLOR NEGRO	R/SG/2015-19	LIC. ELOINA VERA CHAVEZ	SECRETARIA DE GOBIERNO	HP LASERJET	N/I	CNG9C5YNSZ	N/A	N/A	N/A	N/A	N/A	N/I	$ 1,200.00	$ 1,199.00	$ 1.00	1=BUENO	1=EN USO ASIGNADO
5151008	MONITORES	MTA-SH319	MONITOR LC COLOR NEGRO	R/SG/2015-19	LIC. ELOINA VERA CHAVEZ	SECRETARIA DE GOBIERNO	SAMSUM	N/I	CMH9FS754396X	N/A	N/A	N/A	N/A	N/A	N/I	$ 500.00	$ 499.00	$ 1.00	1=BUENO	1=EN USO ASIGNADO
5111002	ARCHIVEROS	MTA-SH321	ARCHIVERO DE MADERA 4 GAVETAS	R/SG/2015-19	LIC. ELOINA VERA CHAVEZ	SECRETARIA DE GOBIERNO	N/I	N/I	N/I	N/A	N/A	N/A	N/A	N/A	N/I	$ 300.00	$ 240.00	$ 60.00	2=REGULAR	1=EN USO ASIGNADO
5151004	IMPRESORAS	MTA-SH322	IMPRESORA COLOR NEGRO	R/SG/2015-19	LIC. ELOINA VERA CHAVEZ	SECRETARIA DE GOBIERNO	HP LASERJET	P1102	VND3L16197	N/A	N/A	N/A	N/A	N/A	04/03/2013	$ 1,000.00	$ 999.00	$ 1.00	1=BUENO	1=EN USO ASIGNADO
5151004	IMPRESORAS	MTA-SH324	IMPRESORA COLOR NEGRO	R/SG/2015-19	LIC. ELOINA VERA CHAVEZ	SECRETARIA DE GOBIERNO	HP LASERJET	P1102	VND3M06290	N/A	N/A	N/A	N/A	N/A	23/04/2013	$ 1,000.00	$ 999.00	$ 1.00	1=BUENO	1=EN USO ASIGNADO
5191020	PODIUM	MTA- CAB008	PODIUM DE MADERA COLOR MIEL	R/CAB/2015-2	LIC. ELOINA VERA CHAVEZ	CABILDO	N/I	N/I	N/I	N/A	N/A	N/A	N/A	N/A	N/I	$ 2,000.00	$ 1,600.00	$ 400.00	1=BUENO	1=EN USO ASIGNADO
5151016	UNIDADES DE ALMACENAMIENTO	MTA-PC286	DISCO DURO (DVR CAMARAS)	R/PC/2015-15	C. JOSE LUIS VELASCO GARCIA	PROTECCION CIVIL Y BOMBEROS	N/I	N/I	N/I	N/A	N/A	N/A	N/A	N/A	20/03/2015	$ 870.00	$ 869.00	$ 1.00	1=BUENO	1=EN USO ASIGNADO
5651007	RADIOS	MTA-SP333	RADIO PORTATIL COLOR NEGRO	R/SP/2015-20	C. HUGO RAMIREZ AGUAYO	SEGURIDAD PUBLICA	MOTOROLA	LH25KDH9AA6AN	749FZU0160	N/A	N/A	N/A	N/A	N/A	N/I	$ 2,500.00	$ 2,000.00	$ 500.00	1=BUENO	1=EN USO ASIGNADO
5651007	RADIOS	MTA-SP336	RADIO PORTATIL COLOR NEGRO	R/SP/2015-20	C. HUGO RAMIREZ AGUAYO	SEGURIDAD PUBLICA	KENWOOD	ALH36913210	51101899	N/A	N/A	N/A	N/A	N/A	N/I	$ 2,500.00	$ 2,000.00	$ 500.00	1=BUENO	1=EN USO ASIGNADO
5651007	RADIOS	MTA-SP339	RADIO PARTATIL COLOR NEGRO	R/SP/2015-20	C. HUGO RAMIREZ AGUAYO	SEGURIDAD PUBLICA	KENWOOD	NX-240	B3A01747	N/A	N/A	N/A	N/A	N/A	30/06/2014	$ 3,900.00	$ 3,705.00	$ 195.00	1=BUENO	1=EN USO ASIGNADO
5651007	RADIOS	MTA-SP342	RADIO PARTATIL COLOR NEGRO	R/SP/2015-20	C. HUGO RAMIREZ AGUAYO	SEGURIDAD PUBLICA	KENWOOD	NX-240	B3A01749	N/A	N/A	N/A	N/A	N/A	30/06/2014	$ 3,900.00	$ 3,705.00	$ 195.00	1=BUENO	1=EN USO ASIGNADO

TESORERIA MUNICIPAL
TABASCO, ZAC.

5651007	RADIOS	MTA-SP343	RADIO PARTATIL COLOR NEGRO	R/SP/2015-20	C. HUGO RAMIREZ AGUAYO	SEGURIDAD PUBLICA	KENWOOD	NX-240	B3A01750	N/A	N/A	N/A	N/A	N/A	30/06/2014	$ 3,900.00	$ 3,705.00	$ 195.00	1=BUENO	1=EN USO ASIGNADO
5651007	RADIOS	MTA-SP344	RADIO BASE COLOR NEGRO	R/SP/2015-20	C. HUGO RAMIREZ AGUAYO	SEGURIDAD PUBLICA	MOTOROLASTROI	SL-11R-RA	980660072	N/A	N/A	N/A	N/A	N/A	N/I	$ 500.00	$ 400.00	$ 100.00	1=BUENO	1=EN USO ASIGNADO
5191015	HORNOS DE MICROONDAS	MTA-SP352	COLOR BLANCO	R/SP/2015-20	C. HUGO RAMIREZ AGUAYO	SEGURIDAD PUBLICA	HAMILTON BEACH	N/I	N/I	N/A	N/A	N/A	N/A	N/A	19/08/2014	$ 1,026.00	$ 957.60	$ 68.40	1=BUENO	1=EN USO ASIGNADO
5191024	VENTILADORES	MTA-SP353	DE PEDESTAL COLOR BLANCO	R/SP/2015-20	C. HUGO RAMIREZ AGUAYO	SEGURIDAD PUBLICA	FANSTAR	N/I	N/I	N/A	N/A	N/A	N/A	N/A	N/I	$ 200.00	$ 160.00	$ 40.00	2=REGULAR	1=EN USO ASIGNADO
5151001	COMPUTADORAS-ESCRITORIO Y LAP TOP	MTA-PD082	COMPUTADORA QUE COMPRENDE DE C.P.U. Y MONITOR ACER TECLADO	R/PD/2015-6	PROFR. LUIS HUMBERTO MEDINA JIMENEZ	DESARROLLO ECONOMICO Y SOCIAL	ENSAMBLADA	N/I	N/I	N/A	N/A	N/A	N/A	N/A	16/04/2015	$ 7,080.01	$ 7,079.01	$ 1.00	1=BUENO	1=EN USO ASIGNADO
5111005	ESCRITORIOS	MTA-SNE373	ESCRITORIO METALICO COLOR VERDE OLIVO TRES CAJONES	R/SNE/2015-21	LIC. LUIS ROGELIO GOMEZ MARTINEZ	SERVICION NACIONAL DE EMPLEO	N/I	N/I	N/I	N/A	N/A	N/A	N/A	N/A	N/I	$ 500.00	$ 400.00	$ 100.00	2=REGULAR	1=EN USO ASIGNADO
5111002	ARCHIVEROS	MTA-SNE374	C/GRIS 3/GAVETAS	R/SNE/2015-21	LIC. LUIS ROGELIO GOMEZ MARTINEZ	SERVICION NACIONAL DE EMPLEO	N/I	N/I	N/I	N/A	N/A	N/A	N/A	N/A	N/I	$ 200.00	$ 160.00	$ 40.00	2=REGULAR	1=EN USO ASIGNADO
5111013	SILLAS	MTA-SNE375	CUARTETO DE SILLAS TAPIZADAS COLOR NEGRO	R/SNE/2015-21	LIC. LUIS ROGELIO GOMEZ MARTINEZ	SERVICION NACIONAL DE EMPLEO	N/I	N/I	N/I	N/A	N/A	N/A	N/A	N/A	N/I	$ 2,000.00	$ 1,600.00	$ 400.00	2=REGULAR	1=EN USO ASIGNADO
5111002	ARCHIVEROS	MTA-SNE376	MADERA C/GRIS	R/SNE/2015-21	LIC. LUIS ROGELIO GOMEZ MARTINEZ	SERVICION NACIONAL DE EMPLEO	N/I	N/I	N/I	N/A	N/A	N/A	N/A	N/A	N/I	$ 200.00	$ 160.00	$ 40.00	2=REGULAR	1=EN USO ASIGNADO
5111013	SILLAS	MTA-SNE377	NEGRAS	R/SNE/2015-21	LIC. LUIS ROGELIO GOMEZ MARTINEZ	SERVICION NACIONAL DE EMPLEO	N/I	N/I	N/I	N/A	N/A	N/A	N/A	N/A	N/I	$ 300.00	$ 240.00	$ 60.00	2=REGULAR	1=EN USO ASIGNADO
5111005	MODULOS	MTA-S380	COMPRENDE DE ESCRITORI,ESQ UINERO, RETORNO, CREDENZA Y	R/SND/2015-22	LIC. EDUC. JULIA HILDA CONTRERAS LOPEZ	SINDICALIA	N/I	G117	N/I	N/A	N/A	N/A	N/A	N/A	N/I	$ 1,000.00	$ 800.00	$ 200.00	1=BUENO	1=EN USO ASIGNADO
5111002	ARCHIVEROS	MTA-S381	ARCHIVERO MOVIL COLOR GRAFITO	R/SND/2015-22	LIC. EDUC. JULIA HILDA CONTRERAS LOPEZ	SINDICALIA	N/I	G106	N/I	N/A	N/A	N/A	N/A	N/A	N/I	$ 200.00	$ 160.00	$ 40.00	2=REGULAR	1=EN USO ASIGNADO
5111005	ESCRITORIOS	MTA-S382	ESCRITORIO PARA COMPUTADORA COLOR CAFÉ C/ENTREPELDAÑOS	R/SND/2015-22	LIC. EDUC. JULIA HILDA CONTRERAS LOPEZ	SINDICALIA	PRINTAFORM	N/I	N/I	N/A	N/A	N/A	N/A	N/A	N/I	$ 200.00	$ 160.00	$ 40.00	2=REGULAR	1=EN USO ASIGNADO
5151008	MONITORES		MONITOR LC COLOR NEGRO	R/SND/2015-22	LIC. ELOINA VERA CHAVEZ	SECRETARIA DE GOBIERNO	PIO	N/I	N/I	N/A	N/A	N/A	N/A	N/A	N/I	$ 300.00	$ 299.00	$ 1.00	1=BUENO	1=EN USO ASIGNADO

TESORERIA MUNICIPAL
ESTADOS UNIDOS MEXICANOS
TABASCO, ZAC.

5151002	CPU		CPU COLOR NEGRO	R/SND/2015-22	LIC. ELOINA VERA CHAVEZ	SECRETARIA DE GOBIERNO	MICROSTAR	N/I	N/I	N/A	N/A	N/A	N/A	N/A	N/I	$ 1,900.00	$ 1,899.00	$ 1.00	1=BUENO	1=EN USO ASIGNADO
5111013	SILLAS	MTA-S386	SILLA GIRATORIA EJECUTIVA TAPIZ EN COLOR NEGRO	R/SND/2015-22	LIC. EDUC. JULIA HILDA CONTRERAS LOPEZ	SINDICALIA	N/I	N/I	N/I	N/A	N/A	N/A	N/A	N/A	N/I	$ 500.00	$ 400.00	$ 100.00	2=REGULAR	1=EN USO ASIGNADO
5651006	TELEFONOS	MTA-S388	TELEFONO FIJO COLOR NEGRO	R/SND/2015-22	LIC. EDUC. JULIA HILDA CONTRERAS LOPEZ	SINDICALIA	PANASONIC	N/I	N/I	N/A	N/A	N/A	N/A	N/A	N/I	$ 200.00	$ 160.00	$ 40.00	1=BUENO	1=EN USO ASIGNADO
5151008	MONITORES	MTA-S390	PANTALLA PLANA COLO NEGRO	R/SND/2015-22	LIC. EDUC. JULIA HILDA CONTRERAS LOPEZ	SINDICALIA	.ACER	N/I	N/I	N/A	N/A	N/A	N/A	N/A	N/I	$ 500.00	$ 499.00	$ 1.00	1=BUENO	1=EN USO ASIGNADO
5151002	CPU	MTA-S391	CPU COLOR NEGRO	R/SND/2015-22	LIC. EDUC. JULIA HILDA CONTRERAS LOPEZ	SINDICALIA	.ACER	VERITONX275	EDLBBC17205006B3540 G0	N/A	N/A	N/A	N/A	N/A	N/I	$ 2,500.00	$ 2,499.00	$ 1.00	1=BUENO	1=EN USO ASIGNADO
5111002	ARCHIVEROS	MTA-S392	ARCHIVERO 4 GAVETAS COLOR NEGRO	R/SND/2015-22	LIC. EDUC. JULIA HILDA CONTRERAS LOPEZ	SINDICALIA	N/I	N/I	N/I	N/A	N/A	N/A	N/A	N/A	15/08/2014	$ 2,734.44	$ 2,552.12	$ 182.32	1=BUENO	1=EN USO ASIGNADO
5151017	MULTIFUNCIONAL	MTA-S393	IMPRESORA, ESCANER Y COPIADORA TAMAÑO CARTA COLOR NEGRO	R/SND/2015-22	LIC. EDUC. JULIA HILDA CONTRERAS LOPEZ	SINDICALIA	HP	m1132mpf	N/I	N/A	N/A	N/A	N/A	N/A	09/01/2013	$ 1,500.00	$ 1,499.00	$ 1.00	1=BUENO	1=EN USO ASIGNADO
5651006	TELEFONOS	MTA-S394	TELEFONO FIJO COLOR NEGRO	R/SND/2015-22	LIC. EDUC. JULIA HILDA CONTRERAS LOPEZ	SINDICALIA	PANASONIC	N/I	N/I	N/A	N/A	N/A	N/A	N/A	N/I	$ 200.00	$ 160.00	$ 40.00	1=BUENO	1=EN USO ASIGNADO
5111001	ANAQUELES	MTA-SIS395	COLOR BLANCO DE FIERRO TRES NIEVELES	R/SIST/2015-23	ALBERTICO GARCIA VELA	SISTEMAS	N/I	N/I	N/I	N/A	N/A	N/A	N/A	N/A	N/I	$ 5,000.00	$ 4,000.00	$ 1,000.00	1=BUENO	1=EN USO ASIGNADO
5111005	ESCRITORIOS	MTA-SIS396	ESCRITORIO FORMAICA C/VERDE	R/SIST/2015-23	ALBERTICO GARCIA VELA	SISTEMAS	N/I	N/I	N/I	N/A	N/A	N/A	N/A	N/A	N/I	$ 500.00	$ 400.00	$ 100.00	2=REGULAR	1=EN USO ASIGNADO
5151001	COMPUTADORAS-ESCRITORIO Y LAP TOP	MTA-SIS397	COMPUTADORA CON C.P.U. INTEGRADA COLOR NEGRO (X1696084)	R/SIST/2015-23	ALBERTICO GARCIA VELA	SISTEMAS	HP	N/I	N/I	N/A	N/A	N/A	N/A	N/A	N/I	$ 2,500.00	$ 2,499.00	$ 1.00	1=BUENO	1=EN USO ASIGNADO
5151010	PLOTTER	MTA-SIS398	PLOTTER DE CORTE COLOR NEGRO	R/SIST/2015-23	ALBERTICO GARCIA VELA	SISTEMAS	GRAPHTEC	N/I	N/I	N/A	N/A	N/A	N/A	N/A	N/I	$ 10,000.00	$ 9,999.00	$ 1.00	1=BUENO	1=EN USO ASIGNADO
5111017	MOSTRADORES	MTA-T400	COLOR CAFÉ	R/TES/2015-24	L.C. SANTIAGO ESPINOZA MURILLO	TESORERIA	N/I	N/I	N/I	N/A	N/A	N/A	N/A	N/A	N/I	$ 300.00	$ 240.00	$ 60.00	1=BUENO	1=EN USO ASIGNADO
5111002	ARCHIVEROS	MTA-T401	ARCHIVERO METALICO 3 GAVETAS	R/TES/2015-24	L.C. SANTIAGO ESPINOZA MURILLO	TESORERIA	N/I	N/I	N/I	N/A	N/A	N/A	N/A	N/A	N/I	$ 200.00	$ 160.00	$ 40.00	2=REGULAR	1=EN USO ASIGNADO

TESORERIA MUNICIPAL
ESTADOS UNIDOS MEXICANOS
TABASCO, ZAC.

5191003	CAJA FUERTE	MTA-T403	CAJA FUERTE COLOR GRIS	R/TES/2015-24	L.C. SANTIAGO ESPINOZA MURILLO	TESORERIA	SENTRY	N/I	N/I	N/A	N/A	N/A	N/A	N/A	N/I	$ 35,000.00	$ 28,000.00	$ 7,000.00	2=REGULAR	1=EN USO ASIGNADO
5111013	SILLAS	MTA-T405	SILLA TIPO BANCO DE VINIL COLOR NEGRO	R/TES/2015-24	L.C. SANTIAGO ESPINOZA MURILLO	TESORERIA	N/I	N/I	N/I	N/A	N/A	N/A	N/A	N/A	N/I	$ 100.00	$ 80.00	$ 20.00	2=REGULAR	1=EN USO ASIGNADO
5191024	VENTILADORES	MTA-T407	VENTILADOR DE TORRE COLOR NEGRO	R/TES/2015-24	L.C. SANTIAGO ESPINOZA MURILLO	TESORERIA	MITEK	3358	N/I	N/A	N/A	N/A	N/A	N/A	22/05/2014	$ 1,070.00	$ 1,025.44	$ 44.56	2=REGULAR	1=EN USO ASIGNADO
5111008	LIBREROS	MTA-T408	MADERA COLOR NEGRO NEGRO	R/TES/2015-24	L.C. SANTIAGO ESPINOZA MURILLO	TESORERIA	N/I	N/I	N/I	N/A	N/A	N/A	N/A	N/A	N/I	$ 500.00	$ 400.00	$ 100.00	2=REGULAR	1=EN USO ASIGNADO
5111009	MESAS	MTA-T409	MESA DE MADERA CON RUEDAS	R/TES/2015-24	L.C. SANTIAGO ESPINOZA MURILLO	TESORERIA	N/I	N/I	N/I	N/A	N/A	N/A	N/A	N/A	N/I	$ 300.00	$ 240.00	$ 60.00	2=REGULAR	1=EN USO ASIGNADO
5111013	SILLAS	MTA-T410	CUATRO SILLAS COLOR NEGRO	R/TES/2015-24	L.C. SANTIAGO ESPINOZA MURILLO	TESORERIA	N/I	N/I	N/I	N/A	N/A	N/A	N/A	N/A	N/I	$ 500.00	$ 400.00	$ 100.00	2=REGULAR	1=EN USO ASIGNADO
5111002	ARCHIVEROS	MTA-T411	ARCHIVERO 3/GAVETAS COLOR CAFÉ	R/TES/2015-24	L.C. SANTIAGO ESPINOZA MURILLO	TESORERIA	N/I	N/I	N/I	N/A	N/A	N/A	N/A	N/A	N/I	$ 500.00	$ 400.00	$ 100.00	2=REGULAR	1=EN USO ASIGNADO
5151001	COMPUTADORA S-ESCRITORIO Y LAP TOP	MTA-T412	COMPUTADORA (TECLADO, C.P.U Y MONITOR)	R/TES/2015-24	L.C. SANTIAGO ESPINOZA MURILLO	TESORERIA	ACER	N/I	N/I	N/A	N/A	N/A	N/A	N/A	15/03/2011	$ 3,000.00	$ 2,999.00	$ 1.00	1=BUENO	1=EN USO ASIGNADO
5111005	MODULOS	MTA-T414	COMPRENDE DE ESCRITORI,ESQUINERO, RETORNO, CREDENZA Y	R/TES/2015-24	L.C. SANTIAGO ESPINOZA MURILLO	TESORERIA	N/I	N/I	N/I	N/A	N/A	N/A	N/A	N/A	N/I	$ 1,000.00	$ 800.00	$ 200.00	1=BUENO	1=EN USO ASIGNADO
5111005	MODULOS	MTA-T415	MODULO SECRETARIAL PENINSULAR DE 1.4X1.3 C/CAJON Y GAVETA	R/TES/2015-24	L.C. SANTIAGO ESPINOZA MURILLO	TESORERIA	N/I	N/I	N/I	N/A	N/A	N/A	N/A	N/A	N/I	$ 800.00	$ 640.00	$ 160.00	1=BUENO	1=EN USO ASIGNADO
5111005	MODULOS	MTA-T416	MODULO SECRETARIAL PENINSULAR DE 1.4X1.3 C/CAJON Y GAVETA	R/TES/2015-24	L.C. SANTIAGO ESPINOZA MURILLO	TESORERIA	N/I	N/I	N/I	N/A	N/A	N/A	N/A	N/A	28/10/2011	$ 800.00	$ 640.00	$ 160.00	1=BUENO	1=EN USO ASIGNADO
5151002	CPU	MTA-T417	CPU COLOR NEGRO	R/TES/2015-24	L.C. SANTIAGO ESPINOZA MURILLO	TESORERIA	INTEL PENTIUM	N/I	N/I	N/A	N/A	N/A	N/A	N/A	N/I	$ 1,900.00	$ 1,899.00	$ 1.00	1=BUENO	1=EN USO ASIGNADO
5151008	MONITORES	MTA-T418	MONITOR LC COLOR NEGRO	R/TES/2015-24	L.C. SANTIAGO ESPINOZA MURILLO	TESORERIA	ACER	N/I	2260083127	N/A	N/A	N/A	N/A	N/A	N/I	$ 500.00	$ 499.00	$ 1.00	1=BUENO	1=EN USO ASIGNADO
5151001	COMPUTADORA S-ESCRITORIO Y LAP TOP	MTA-T419	COMPUTADORA CON C.P.U. INTEGRADA COLOR NEGRO (X1696084)	R/TES/2015-24	L.C. SANTIAGO ESPINOZA MURILLO	TESORERIA	INTEL PENTIUM	N/I	N/I	N/A	N/A	N/A	N/A	N/A	30/05/2014	$ 6,310.00	$ 6,309.00	$ 1.00	1=BUENO	1=EN USO ASIGNADO

TESORERIA MUNICIPAL
TABASCO, ZAC.

5151004	IMPRESORAS	MTA-T420	IMPRESORA COLOR NEGRO	R/TES/2015-24	L.C. SANTIAGO ESPINOZA MURILLO	TESORERIA	HP	1102	VNDRR07572	N/A	N/A	N/A	N/A	N/A	30/04/2014	$ 1,399.00	$ 1,398.00	$ 1.00	1=BUENO	1=EN USO ASIGNADO
5151001	COMPUTADORAS-ESCRITORIO Y LAP TOP	MTA-T421	COMPUTADORA CON C.P.U. INTEGRADA COLOR NEGRO (X1696084)	R/TES/2015-24	L.C. SANTIAGO ESPINOZA MURILLO	TESORERIA	INTEL PENTIUM	N/I	N/I	N/A	N/A	N/A	N/A	N/A	30/05/2014	$ 5,990.00	$ 5,989.00	$ 1.00	1=BUENO	1=EN USO ASIGNADO
5151017	MULTIFUNCIONAL	MTA-T422	IMPRESORA, ESCANER Y COPIADORA TAMAÑO CARTA COLOR NEGRO	R/TES/2015-24	L.C. SANTIAGO ESPINOZA MURILLO	TESORERIA	LASSERJET M1132MFP	N/I	N/I	N/A	N/A	N/A	N/A	N/A	30/04/2014	$ 2,799.00	$ 2,798.00	$ 1.00	1=BUENO	1=EN USO ASIGNADO
5151012	SCANNER	MTA-T424	DIGITALIZADOR COLOR NEGRO NO. SE. 47663568	R/TES/2015-24	L.C. SANTIAGO ESPINOZA MURILLO	TESORERIA	KODAK	2400	N/I	N/A	N/A	N/A	N/A	N/A	26/11/2014	$ 13,577.67	$ 13,576.67	$ 1.00	2=REGULAR	1=EN USO ASIGNADO
5191024	VENTILADORES	MTA-T425	VENTILADOR DE TORRE COLOR GRIS DE PEDESTAL	R/TES/2015-24	L.C. SANTIAGO ESPINOZA MURILLO	TESORERIA	LASKO	N/I	N/I	N/A	N/A	N/A	N/A	N/A	06/06/2013	$ 500.00	$ 499.00	$ 1.00	2=REGULAR	1=EN USO ASIGNADO
5111009	MESAS	MTA-UBR443	MESA COLOR GRIS DE ACERO MEDIDAS 1.50 X50	R/UBR/2015-25	JUDITH PEREZ LUEVANO	UNIDAD BASICA DE REHABILITACION	N/I	N/I	N/I	N/A	N/A	N/A	N/A	N/A	22/06/2015	$ 1,740.00	$ 1,479.00	$ 261.00	1=BUENO	1=EN USO ASIGNADO
5221002	BICICLETAS	MTA-UBR444	BICICLETA FIJA COLOR NEGRO		JUDITH PEREZ LUEVANO	UNIDAD BASICA DE REHABILITACION	BODIFIT										$ -	$ -		
		MTA-UBR445	BASCULA CON MEDIDOR COLO BEIG		JUDITH PEREZ LUEVANO	UNIDAD BASICA DE REHABILITACION											$ -	$ -		
5111006	ESTANTES	MTA-UBR446	DE TUBULAR CON 12 DIVISIONES COLOR BLANCO	R/UBR/2015-25	JUDITH PEREZ LUEVANO	UNIDAD BASICA DE REHABILITACION	N/I	N/I	N/I	N/A	N/A	N/A	N/A	N/A	22/06/2015	$ 2,320.00	$ 1,971.98	$ 348.02	1=BUENO	1=EN USO ASIGNADO
5911002	SOFTWARE SAACG.NET	N/A	SAACG.NET	R/TES/2015-24	L.C. SANTIAGO ESPINOZA MURILLO	TESORERIA	N/I	N/I	N/I	N/A	N/A	N/A	N/A	N/A	15-10-14	$ 25,000.00	$ 25.84	$ 24,974.16	1=BUENO	1=EN USO ASIGNADO
5111002	ARCHIVEROS	MTA-UBR447	ARCHIVERO COLOR GRIS	R/UBR/2015-25	JUDITH PEREZ LUEVANO	UNIDAD BASICA DE REHABILITACION	N/I	N/I	N/I	N/A	N/A	N/A	N/A	N/A	N/I	$ 200.00	$ 160.00	$ 40.00	2=REGULAR	1=EN USO ASIGNADO
5191024	VENTILADORES	MTA-UBR448	COLOR BLANCO DE PEDEDESTAL	R/UBR/2015-25	JUDITH PEREZ LUEVANO	UNIDAD BASICA DE REHABILITACION	PELONIS	N/I	N/I	N/A	N/A	N/A	N/A	N/A	N/I	$ 300.00	$ 240.00	$ 60.00	2=REGULAR	1=EN USO ASIGNADO
5191004	CALEFACTORES	MTA-UBR449	CALENTON DE TORRE COLOR GRIS	R/UBR/2015-25	JUDITH PEREZ LUEVANO	UNIDAD BASICA DE REHABILITACION	MASTER CRAFT	N/I	N/I	N/A	N/A	N/A	N/A	N/A	N/I	$ 600.00	$ 480.00	$ 120.00	2=REGULAR	1=EN USO ASIGNADO
5191004	CALEFACTORES	MTA-UBR450	CALENTON DE TORRE COLOR NEGRO	R/UBR/2015-25	JUDITH PEREZ LUEVANO	UNIDAD BASICA DE REHABILITACION	MASTER CRAFT	N/I	N/I	N/A	N/A	N/A	N/A	N/A	N/I	$ 600.00	$ 480.00	$ 120.00	2=REGULAR	1=EN USO ASIGNADO

TESORERIA MUNICIPAL
TABASCO, ZAC.

5311003	PLANTOSCOPIO CUADRO DE VIDRIO CON ESPEJEO MEDIANO	MTA-UBR451	PLANTOSCOPIO CUADRO DE VIDRIO CON ESPEJEO MEDIANO	R/UBR/2015-25	JUDITH PEREZ LUEVANO	UNIDAD BASICA DE REHABILITACION	N/I	N/I	N/I	N/A	N/A	N/A	N/A	N/A	N/I	$ 800.00	$ 799.00	$ 1.00	1=BUENO	1=EN USO ASIGNADO
5191024	VENTILADORES	MTA-C032	VENTILADOR DE PEDESTAL DE TRES VELOCIDADES COLOR BLANCO	R/CT/2015-3	LIC. IVAN ALEXANDRO HERRERA GALVEZ	CATASTRO	MYTEK	3141	NOM-424	N/A	N/A	N/A	N/A	N/A	06/07/2015	$ 449.00	$ 377.90	$ 71.10	2=REGULAR	1=EN USO ASIGNADO
5151001	COMPUTADORAS-ESCRITORIO Y LAP TOP	MTA-UBR453	COMPUTADORA CON C.P.U INTEGRADA COLOR NEGRO	R/UBR/2015-25	JUDITH PEREZ LUEVANO	UNIDAD BASICA DE REHABILITACION	HP	N/I	N/I	N/A	N/A	N/A	N/A	N/A	N/I	$ 3,000.00	$ 2,999.00	$ 1.00	1=BUENO	1=EN USO ASIGNADO
5111005	ESCRITORIOS	MTA-CON045	MADERA CON TUBULAR	R/CNT/2015-5	C. ANA ROCIO SANDOVAL ARROYO	CONTRALORIA	N/I	N/I	N/I	N/A	N/A	N/A	N/A	N/A	06/07/2015	$ 1,848.00	$ 1,555.40	$ 292.60	1=BUENO	1=EN USO ASIGNADO
5511002	PISTOLAS	MTA-SP355	ESCUADRA	R/SP/ARM/2015-01	C. HUGO RAMIREZ AGUAYO	SEGURIDAD PUBLICA	CESKA ZEBROJ	CZ75COMP	N/I	N/A	N/A	N/A	9MM	COLECTIVO 203	N/I	$ 1.00	$ -	$ 1.00	1=BUENO	1=EN USO ASIGNADO
5511002	PISTOLAS	MTA-SP356	ESCUADRA	R/SP/ARM/2015-01	C. HUGO RAMIREZ AGUAYO	SEGURIDAD PUBLICA	P.BERETTA	92FS	N/I	N/A	N/A	N/A	9MM	COLECTIVO 203	N/I	$ 1.00	$ -	$ 1.00	1=BUENO	1=EN USO ASIGNADO
5511002	PISTOLAS	MTA-SP357	ESCUADRA	R/SP/ARM/2015-01	C. HUGO RAMIREZ AGUAYO	SEGURIDAD PUBLICA	P.BERETTA	92FS	N/I	N/A	N/A	N/A	9MM	COLECTIVO 203	N/I	$ 1.00	$ -	$ 1.00	1=BUENO	1=EN USO ASIGNADO
5511002	PISTOLAS	MTA-SP358	ESCUADRA	R/SP/ARM/2015-01	C. HUGO RAMIREZ AGUAYO	SEGURIDAD PUBLICA	CESKA ZEBROJ	CZ75COMP	N/I	N/A	N/A	N/A	9MM	COLECTIVO 203	N/I	$ 1.00	$ -	$ 1.00	1=BUENO	1=EN USO ASIGNADO
5511002	PISTOLAS	MTA-SP359	ESCUADRA	R/SP/ARM/2015-01	C. HUGO RAMIREZ AGUAYO	SEGURIDAD PUBLICA	P.BERETTA	92F	N/I	N/A	N/A	N/A	9MM	COLECTIVO 203	N/I	$ 1.00	$ -	$ 1.00	1=BUENO	1=EN USO ASIGNADO
5511002	PISTOLAS	MTA-SP360	ESCUADRA	R/SP/ARM/2015-01	C. HUGO RAMIREZ AGUAYO	SEGURIDAD PUBLICA	P.BERETTA	92FS	N/I	N/A	N/A	N/A	9MM	COLECTIVO 203	N/I	$ 1.00	$ -	$ 1.00	1=BUENO	1=EN USO ASIGNADO
5511002	PISTOLAS	MTA-SP361	ESCUADRA	R/SP/ARM/2015-01	C. HUGO RAMIREZ AGUAYO	SEGURIDAD PUBLICA	P.BERETTA	92FS	N/I	N/A	N/A	N/A	9MM	COLECTIVO 203	N/I	$ 1.00	$ -	$ 1.00	1=BUENO	1=EN USO ASIGNADO
5511001	FUSILES	MTA-SP368	REFLE DE ASALTO SEMIAUTOMATICA	R/SP/ARM/2015-01	C. HUGO RAMIREZ AGUAYO	SEGURIDAD PUBLICA	BERETTA	SCP 70/90	N/I	N/A	N/A	N/A	5.56X45 MM	COLECTIVO 203	27/05/2014	$ 10,891.00	$ 10.44	$ 10,880.56	1=BUENO	2=EN USO COMUN
5511001	FUSILES	MTA-SP369	REFLE DE ASALTO SEMIAUTOMATICA	R/SP/ARM/2015-01	C. HUGO RAMIREZ AGUAYO	SEGURIDAD PUBLICA	BERETTA	SCP 70/90	N/I	N/A	N/A	N/A	5.56X45 MM	COLECTIVO 203	27/05/2014	$ 10,891.00	$ 10.44	$ 10,880.56	1=BUENO	2=EN USO COMUN
5511001	FUSILES	MTA-SP370	REFLE DE ASALTO SEMIAUTOMATICA	R/SP/ARM/2015-01	C. HUGO RAMIREZ AGUAYO	SEGURIDAD PUBLICA	BERETTA	SCP 70/90	N/I	N/A	N/A	N/A	5.56X45 MM	COLECTIVO 203	27/05/2014	$ 10,891.00	$ 10.44	$ 10,880.56	1=BUENO	2=EN USO COMUN

TESORERIA MUNICIPAL
TABASCO, ZAC.

5511001	FUSILES	MTA-SP371	REFLE DE ASALTO SEMIAUTOMATICA	R/SP/ARM/2015-01	C. HUGO RAMIREZ AGUAYO	SEGURIDAD PUBLICA	BERETTA	SCP 70/90	N/I	N/A	N/A	N/A	5.56X45 MM	COLECTIVO 203	27/05/2014	$ 10,891.00	$ 10.44	$ 10,880.56	1=BUENO	1=EN USO ASIGNADO
5411004	MINIVANS	N/A	VAN CAMIONETA FAMILIAR	R/PRES/VEIC/2015-05	LIC. GILBERTO MARTINEZ ROBLES	PRESIDENTE	UPLANDER	2008	1GNDV23148D146254	1	2017	ZHW9659	N/A	N/A	N/I	$ 65,000.00	$ 64,999.00	$ 1.00	2=REGULAR	2=EN USO COMUN
5411002	CAMIONETAS DE CARGA LIGERA	N/A	CAMIONETA	R/DIF/VEIC/2015-02	PROFRA. MARIS DEL ROSARIO CASTRO NUÑEZ	DIF	FORD LOBO	2004	3FTGF17W58MA23957	2	N/I	Z620351	N/A	N/A	N/I	$ 30,000.00	$ 29,999.00	$ 1.00	2=REGULAR	2=EN USO COMUN
5411006	CAMIONES DE CARGA, DE BASURA, DE VOLTEO, PIPAS	N/A	CAMION RABON PIPA	R/DR/VEIC/2015-01	M.V.Z. MIGUEL ADRIAN MARTINEZ CAMACHO	DESARROLLO RURAL	NTERNATIONA	2012	HAMMAAR6CL60623	4	N/I	N/I	N/A	N/A	26/09/2011	$ 250,000.00	$ 249,999.00	$ 1.00	2=REGULAR	2=EN USO COMUN
5411002	CAMIONETAS DE CARGA LIGERA	N/A	CAMIONETA DOBLE CABINA (LUV)	R/OP/VEIC/2015-03	ING. SIST. JOSE DEL REFUGIO AVILA GLADIN	BRAS PUBLICA	CHEVROLET	2001	8GGTFRC181A103396	5	2017	ZH92247	N/A	N/A	09/11/2001	$ 25,000.00	$ 24,999.00	$ 1.00	2=REGULAR	2=EN USO COMUN
5411002	CAMIONETAS DE CARGA LIGERA	N/A	CAMIONETA RAM 2500 CUSTOM	R/OP/VEIC/2015-03	ING. SIST. JOSE DEL REFUGIO AVILA GLADIN	BRAS PUBLICA	DODGE	2002	3B7JC26Y92M311625	6	N/I	ZE19148	N/A	N/A	18/09/2002	$ 58,900.00	$ 58,899.00	$ 1.00	2=REGULAR	2=EN USO COMUN
5411006	CAMIONES DE CARGA, DE BASURA, DE VOLTEO, PIPAS	N/A	TRACTOCAMION LINEA ALUMNIUS	R/OP/VEIC/2015-03	ING. SIST. JOSE DEL REFUGIO AVILA GLADIN	BRAS PUBLICA	FREIGHTLINER	1994	1FUY3MDB7RP604381	7	2017	ZH92246	N/A	N/A	21/04/2003	$ 150,000.00	$ 149,999.00	$ 1.00	2=REGULAR	2=EN USO COMUN
5411002	CAMIONETAS DE CARGA LIGERA	N/A	CAMIONETA SILVERADO TIPO PATRULLA	R/OP/VEIC/2015-03	ING. SIST. JOSE DEL REFUGIO AVILA GLADIN	BRAS PUBLICA	CHEVROLET	2003	IGCEC14X33Z177250	8	N/I	N/I	N/A	N/A	N/I	$ 40,000.00	$ 39,999.00	$ 1.00	2=REGULAR	2=EN USO COMUN
5411005	CAMIONES DE CARGA, DE BASURA, DE VOLTEO, PIPAS	N/A	CAMION TIPO VOLTEO	R/OP/VEIC/2015-03	ING. SIST. JOSE DEL REFUGIO AVILA GLADIN	BRAS PUBLICA	DODGE	N/I	H6DECF78R389VZ	9	N/I	YX86338	N/A	N/A	N/I	$ 40,000.00	$ 39,999.00	$ 1.00	2=REGULAR	2=EN USO COMUN
5411002	CAMIONETAS DE CARGA LIGERA	N/A	CAMIONETA DOBLE CABINA	R/OP/VEIC/2015-03	ING. SIST. JOSE DEL REFUGIO AVILA GLADIN	BRAS PUBLICA	NISSAN	2011	3N6DD23T1BK-031452	10	2017	ZH04890	N/A	N/A	17/03/2011	$ 110,000.00	$ 109,999.00	$ 1.00	2=REGULAR	2=EN USO COMUN
5411006	CAMIONES DE CARGA, DE BASURA, DE VOLTEO, PIPAS	N/A	CAMION RECOLECTOR	R/OP/VEIC/2015-03	ING. SIST. JOSE DEL REFUGIO AVILA GLADIN	BRAS PUBLICA	CHEVROLET KODIAK	N/I	36BP7H1C04M107381	11	N/I	ZG62441	N/A	N/A	N/I	$ 158,000.00	$ 157,999.00	$ 1.00	2=REGULAR	2=EN USO COMUN
5411006	CAMIONES DE CARGA, DE BASURA, DE VOLTEO, PIPAS	N/A	CAMION RECOLECTOR	R/OP/VEIC/2015-03	ING. SIST. JOSE DEL REFUGIO AVILA GLADIN	BRAS PUBLICA	DINA	N/I	SA49540*00015	12	2017	ZG20342	N/A	N/A	N/I	$ 100,000.00	$ 99,999.00	$ 1.00	2=REGULAR	2=EN USO COMUN
5411005	CAMIONES DE CARGA, DE BASURA, DE VOLTEO, PIPAS	N/A	CAMION TIPO VOLTEO	R/OP/VEIC/2015-03	ING. SIST. JOSE DEL REFUGIO AVILA GLADIN	BRAS PUBLICA	DINA	N/I	SA49540*00028	13	2017	ZH92344	N/A	N/A	N/I	$ 80,000.00	$ 79,999.00	$ 1.00	2=REGULAR	2=EN USO COMUN
5631002	BULLDOZER	N/A	BULLDOZER	R/OP/MAQU/2015-01	ING. SIST. JOSE DEL REFUGIO AVILA GLADIN	OBRAS PUBLICAS	BULDOCER	N/I	9DB00413	14	N/A	N/A	N/A	N/A	N/I	$ 150,000.00	$ 120,000.00	$ 30,000.00	2=REGULAR	2=EN USO COMUN



5151001	COMPUTADORAS-ESCRITORIO Y LAP TOP	MTA-C033	COMPUTADORA CON C.P.U. INTEGRADA COLOR NEGRO (X1696084)	R/CT/2015-3	LIC. IVAN ALEXANDRO HERRERA GALVEZ	CATASTRO	HP	PAVILION5000PC	MXXX4431407	N/A	N/A	N/A	N/A	N/A	13/07/2015	$ 8,430.00	$ 8,429.00	$ 1.00	1=BUENO	1=EN USO ASIGNADO
5631004	EXCAVADORAS	N/A	RETROEXCAVADORA CARGADORA	R/OP/MAQU/2015-01	ING. SIST. JOSE DEL REFUGIO AVILA GLADIN	OBRAS PUBLICAS	CARTEPILLAR	416D	B2D00383	16	N/A	N/A	N/A	N/A	12/08/2004	$ 380,000.00	$ 379,999.00	$ 1.00	2=REGULAR	2=EN USO COMUN
5621009	Montacargas	N/A	MONTACARGAS	R/OP/MAQU/2015-01	ING. SIST. JOSE DEL REFUGIO AVILA GLADIN	OBRAS PUBLICAS	YALE	2001	A0875B13180Y	17	N/A	N/A	N/A	N/A	23/11/2011	$ 90,000.00	$ 89,999.00	$ 1.00	2=REGULAR	2=EN USO COMUN
5611006	TRACTOR PODADOR	N/A	CARTADORA DE CESPED	R/OP/MAQU/2015-01	ING. SIST. JOSE DEL REFUGIO AVILA GLADIN	OBRAS PUBLICAS	JHON DEER	N/I	N/I	18	N/A	N/A	N/A	N/A	N/I	$ 40,000.00	$ 32,000.00	$ 8,000.00	2=REGULAR	2=EN USO COMUN
5191024	VENTILADORES	MTA-OM253	VENTILADOR DE TORRE COLOR NEGRO		C. ELIZABETH LEDESMA GALVEZ	OFICIALIA MAYOR	MYTEK	3364	681944033646						25/05/2017	$ 1,149.00	$ 756.46	$ 392.54	1=BUENO	1=EN USO ASIGNADO
5411002	CAMIONETAS DE CARGA LIGERA	N/A	CAMIONETA T/M	R/RM/VEIC/2015-07	C. ELIZABETH LEDESMA GALVEZ	OFICIALIA MAYOR	NISSAN	2014	3N6DD23T6EK-061129	N/A	N/A	N/A	N/A	N/A		$ 140,000.00	$ 139,999.00	$ 1.00	2=REGULAR	2=EN USO COMUN
5411002	CAMIONETAS DE CARGA LIGERA	N/A	CAMIONETA	R/OP/VEIC/2015-03	ING. SIST. JOSE DEL REFUGIO AVILA GLADIN	OBRAS PUBLICAS	CHEVROLET	1998	1GCEC34K3WZ21741	19	N/I	N/I	N/A	N/A	16/11/1998	$ 15,000.00	$ 14,999.00	$ 1.00	2=REGULAR	2=EN USO COMUN
5411002	CAMIONETAS DE CARGA LIGERA	N/A	CAMIONETA F-350	R/OP/VEIC/2015-03	ING. SIST. JOSE DEL REFUGIO AVILA GLADIN	BRAS PUBLICA	FORD	1989	AC3JFS-52584	20	2017	7A74644	N/A	N/A	24/11/1988	$ 25,000.00	$ 24,999.00	$ 1.00	2=REGULAR	2=EN USO COMUN
5411001	AUTOMOVILES	N/A	TSURU GSI T/M DH	R/RM/VEIC/2015-07	C. ELIZABETH LEDESMA GALVEZ	OFICIALIA MAYOR	NISSAN	2014	3N1EB31S9EK-329171	22	2017	ZDA428S	N/A	N/A	N/I	$ 90,000.00	$ 89,999.00	$ 1.00	2=REGULAR	2=EN USO COMUN
5411005	AUTOBUS Y MICROBUSES DE PASAJEROS	N/A	CAMION PARA DISCAPACITADOS	R/RM/VEIC/2015-07	C. ELIZABETH LEDESMA GALVEZ	OFICIALIA MAYOR	OSHK	1995	4CDK57E2XS2108225	23	N/I	ZG20351	N/A	N/A	19/09/2006	$ 50,000.00	$ 49,999.00	$ 1.00	2=REGULAR	2=EN USO COMUN
5411005	AUTOBUS Y MICROBUSES DE PASAJEROS	N/A	CAMION PASAJEROS	R/RM/VEIC/2015-07	C. ELIZABETH LEDESMA GALVEZ	OFICIALIA MAYOR	FORD	N/I	1FDKE30G2MHB1153	24	N/I	N/I	N/A	N/A	N/I	$ 25,000.00	$ 24,999.00	$ 1.00	2=REGULAR	2=EN USO COMUN
5411004	MINIVANS	N/A	TRASLADO A ESTUDIANTES	R/RM/VEIC/2015-07	C. ELIZABETH LEDESMA GALVEZ	OFICIALIA MAYOR	CHEVROLET	N/I	1GDEG25K3PF51623		N/I	N/I	N/A	N/A	N/I	$ 20,000.00	$ 19,999.00	$ 1.00	2=REGULAR	2=EN USO COMUN
5411002	CAMIONETAS DE CARGA LIGERA	N/A	CAMIONETA DOBLE CABINA	R/RM/VEIC/2015-07	C. ELIZABETH LEDESMA GALVEZ	OFICIALIA MAYOR	NISSAN	N/I	3N6DD23S5SK014499		2017	ZH92341	N/A	N/A	N/I	$ 40,000.00	$ 39,999.00	$ 1.00	2=REGULAR	2=EN USO COMUN
5411001	AUTOMOVILES	N/A	CARRO CUATRO PUERTAS TSURU	R/RM/VEIC/2015-07	C. ELIZABETH LEDESMA GALVEZ	OFICIALIA MAYOR	NISSAN	2008	3N1EB31SX8K014498	27	2017	ZDA448S	N/A	N/A	31/03/2008	$ 35,000.00	$ 34,999.00	$ 1.00	2=REGULAR	2=EN USO COMUN

TESORERIA MUNICIPAL
ESTADOS UNIDOS MEXICANOS
TABASCO, ZAC.

5411005	AUTOBUS Y MICROBUSES DE PASAJEROS	N/A	CAMION ESCOLAR	R/RM/VEIC/2015-07	C. ELIZABETH LEDESMA GALVEZ	OFICIALIA MAYOR	FORD	1992	1FDXJ75P8NVA25518	29	N/I	N/I	N/A	N/A	25/09/2009	$ 60,000.00	$ 59,999.00	$ 1.00	2=REGULAR	2=EN USO COMUN
5411003	FURGONETAS	N/A	COMBI PARA TRASLADOS	R/RM/VEIC/2015-07	C. ELIZABETH LEDESMA GALVEZ	OFICIALIA MAYOR	NISSAN	2004	JN1FE56S54X510278	30	2017	ZDC517P	N/A	N/A	21/07/2011	$ 70,000.00	$ 69,999.00	$ 1.00	2=REGULAR	2=EN USO COMUN
5491002	MOTOCILETAS	N/A	MOTOCICLETA G150	R/RM/VEIC/2015-07	C. ELIZABETH LEDESMA GALVEZ	OFICIALIA MAYOR	HONDA	2011	MOTOR-WH15MU11G41981 CHASIS-LWBPCK105B1065381	31	2017	L01AE	N/A	N/A	07/11/2011	$ 15,000.00	$ 14,999.00	$ 1.00	1=BUENO	1=EN USO ASIGNADO
5411002	CAMIONETAS DE CARGA LIGERA	N/A	CAMIONETA LOBO	R/RM/VEIC/2015-07	C. ELIZABETH LEDESMA GALVEZ	OFICIALIA MAYOR	FORD	N/I	3FTEI7W45MA26237	32	N/I	N/I	N/A	N/A	N/I	$ 30,000.00	$ 29,999.00	$ 1.00	2=REGULAR	2=EN USO COMUN
5411003	FURGONETAS	N/A	COMBI TIPO URVAN	RM/14/2016	C. ELIZABETH LEDESMA GALVEZ	OFICIALIA MAYOR	NISSAN URVAN	2017	JN1CE6DS3H9000727	33	2017	ZDH855H	N/A	N/A	19/08/2016	$ 477,200.00	$ 477,199.00	$ 1.00	1=BUENO	2=EN USO COMUN
5411001	AUTOMOVILES	N/A	CARRO CUATRO PUERTAS TIPO ACCORD LXL4	R/PD/VEIC/2015-04	PROFR. LUIS HUMBERTO MEDINA JIMENEZ	DESARROLLO ECONOMICO Y SOCIAL	HONDA	2005	3HGCM56305G002495	35	2017	ZDA52S	N/A	N/A	25/05/2012	$ 87,000.00	$ 86,999.00	$ 1.00	1=BUENO	2=EN USO COMUN
5411002	CAMIONETAS DE CARGA LIGERA	N/A	AMBULANCIA	R/PC/VEIC/2015-06	C. JOSE LUIS VELASCO GARCIA	PROTECCION CIVIL Y BOMBEROS	FORD	1995	1FDJE30FXSHB97139	36	2017	ZHG7938	N/A	N/A	14/07/2006	$ 40,000.00	$ 39,999.00	$ 1.00	2=REGULAR	2=EN USO COMUN
5411002	CAMIONETAS DE CARGA LIGERA	N/A	CAMIONETA DOBLE CABINA	R/PC/VEIC/2015-06	C. JOSE LUIS VELASCO GARCIA	PROTECCION CIVIL Y BOMBEROS	NISSAN	2009	3N6DD23T99K-052804	37	2017	02-327	N/A	N/A	02/09/2009	$ 60,000.00	$ 59,999.00	$ 1.00	2=REGULAR	2=EN USO COMUN
5411002	CAMIONETAS DE CARGA LIGERA	N/A	CAMIONETA DOBLE CABINA	R/SP/VEIC/2015-08	LIC. PSIC. PAUL EDUARDO DURAN AVILA	TURA Y TURIS	NISSAN	2009	3N6DD23TX9K-052763	39	2015	02-328	N/A	N/A	02/09/2009	$ 90,000.00	$ 89,999.00	$ 1.00	2=REGULAR	2=EN USO COMUN
5631015	VIBROCOMPACTADORES	N/A	PLACA COMPACTADORA 5,5 HP	R/OP/MAQU/2015-01	ING. SIST. JOSE DEL REFUGIO AVILA GLADIN	OBRAS PUBLICAS	HONDA	N/I	N/I	N/A	N/A	N/A	N/A	N/A	N/I	$ 12,000.00	$ 9,600.00	$ 2,400.00	2=REGULAR	2=EN USO COMUN
56710026	MOLDES PARA LOZAS	N/A	MOLDE DE PARA LOZA DE PLASTICO		ING. SIST. JOSE DEL REFUGIO AVILA GLADIN	OBRAS PUBLICAS	N/A	N/A	N/A	N/A	N/A	N/A	N/A	N/A	10/05/2017	$ 6,800.00	$ 4,476.69	$ 2,323.31	1=BUENO	2=EN USO COMUN
5671020	ROTOMARTILLO /DEMOLEDOR	N/A	ROTO MARTILLO DEMOLEDOR 30 KGS.	R/OP/MAQU/2015-01	ING. SIST. JOSE DEL REFUGIO AVILA GLADIN	OBRAS PUBLICAS	MAKITA	N/I	N/I	N/A	N/A	N/A	N/A	N/A	N/I	$ 12,500.00	$ 10,000.00	$ 2,500.00	2=REGULAR	2=EN USO COMUN
5661002	MOTO-GENERADOR DE ENERGIA ELECTRICA	N/A	GENERADODR DE 5000 WTTS. 6X340	R/OP/MAQU/2015-01	ING. SIST. JOSE DEL REFUGIO AVILA GLADIN	OBRAS PUBLICAS	HONDA	N/I	N/I	N/A	N/A	N/A	N/A	N/A	N/I	$ 3,500.00	$ 2,800.00	$ 700.00	1=BUENO	1=EN USO ASIGNADO
5411002	CAMIONETAS DE CARGA LIGERA	N/A	CAMIONETA RAM 2500 ST 4X2 MANUAL	R/SP/VEIC/2015-08	C. HUGO RAMIREZ AGUAYO	SURIDAD PUBL	DODGE	2012	3C6CD[illegible]	[illegible]	2017	02-515	N/A	N/A	25/04/2012	$ 25,000.00	$ 24,999.00	$ 1.00	2=REGULAR	2=EN USO COMUN

TESORERIA MUNICIPAL
TABASCO, ZAC.

5491001	BICICLETAS	N/A	COLOR ROJO CON NEGRO	R/SP/VEIC/2015-08	C. HUGO RAMIREZ AGUAYO	GURIDAD PUBL	SIERRA	N/I	N/I	44	N/A	N/A	N/A	N/A	N/I	$ 3,700.00	$ 3,699.00	$ 1.00	1=BUENO	2=EN USO COMUN
5671010	TALADROS Y MARTILLOS ELECTRICOS	N/A	TALADRO	R/OP/MAQU/2015-01	ING. SIST. JOSE DEL REFUGIO AVILA GLADIN	OBRAS PUBLICAS	N/I	N/I	N/I	N/A	N/A	N/A	N/A	N/A	N/I	$ 900.00	$ 720.00	$ 180.00	2=REGULAR	2=EN USO COMUN
5671018	CORTADORA DE CONTRECTO	N/A	CORTADORA DE CONCRETO	R/OP/MAQU/2015-01	ING. SIST. JOSE DEL REFUGIO AVILA GLADIN	OBRAS PUBLICAS	WALKER	N/I	N/I	N/A	N/A	N/A	N/A	N/A	N/I	$ 9,000.00	$ 7,200.00	$ 1,800.00	2=REGULAR	2=EN USO COMUN
5671019	CORTADORA DE METAL	N/A	SIERRA TRAZADORA DE METAL	R/OP/MAQU/2015-01	ING. SIST. JOSE DEL REFUGIO AVILA GLADIN	OBRAS PUBLICAS	DEWALT	N/I	N/I	N/A	N/A	N/A	N/A	N/A	N/I	$ 2,498.00	$ 1,998.40	$ 499.60	2=REGULAR	2=EN USO COMUN
5191013	FOTOCOPIADORAS	MTA-T429	COLOR BEIG CON NEGRO	R/TES/2015-24	L.C. SANTIAGO ESPINOZA MURILLO	TESORERIA	KYOCERA	COSYSM2035DN/	L2K553776	N/A	N/A	N/A	N/A	N/A	31/08/2015	$ 12,574.40	$ 10,478.68	$ 2,095.72	1=BUENO	2=EN USO COMUN
5191014	GRABADORAS	MTA-SH325	GRABADORA DIGITAL COLOR GRIS	R/SG/2015-19	LIC. ELOINA VERA CHAVEZ	SECRETARIA DE GOBIERNO	STEREN	REC855	PO#15981	N/A	N/A	N/A	N/A	N/A	12/10/2015	$ 1,590.00	$ 1,298.50	$ 291.50	1=BUENO	2=EN USO COMUN
5151017	MULTIFUNCIONAL	MTA-PD083	COLOR BEIG	R/PD/2015-6	PROFR. LUIS HUMBERTO MEDINA JIMENEZ	DESARROLLO ECONOMICO Y SOCIAL	KYOCERA	M2035DN/L	LZK5537770	N/A	N/A	N/A	N/A	N/A	22/12/2015	$ 12,423.60	$ 12,422.60	$ 1.00	1=BUENO	2=EN USO COMUN
5151010	PLOTTER	MTA-PD084	COLOR NEGRO	R/PD/2015-6	PROFR. LUIS HUMBERTO MEDINA JIMENEZ	DESARROLLO ECONOMICO Y SOCIAL	HP	ESIGNJEETT92	CN56CMH01P	N/A	N/A	N/A	N/A	N/A	22/12/2015	$ 58,000.00	$ 57,999.00	$ 1.00	1=BUENO	2=EN USO COMUN
5511003	EQUIPO DE SEGURIDAD PUBLICA	N/A	MUNICIONES	R/SP/VEIC/2015-08	C. HUGO RAMIREZ AGUAYO	SEGURIDAD PUBLICA	N/A	N/A	N/A	N/A	N/A	N/A	9MM	N/A	N/I	$ 1.00	$ -	$ 1.00	1=BUENO	2=EN USO COMUN
5511003	EQUIPO DE SEGURIDAD PUBLICA	N/A	MUNICIONES	R/SP/VEIC/2015-08	C. HUGO RAMIREZ AGUAYO	SEGURIDAD PUBLICA	N/A	N/A	N/A	N/A	N/A	N/A	0.223	N/A	N/I	$ 1.00	$ -	$ 1.00	1=BUENO	2=EN USO COMUN
5111009	MESAS	MTA-PD085	MESA CON BASE PARA TECLADO COLOR MADERA	R/PD/2015/6	PROFR. LUIS HUMBERTO MEDINA JIMENEZ	DESARROLLO ECONOMICO Y SOCIAL	N/A	N/A	N/A	N/A	N/A	N/A	N/A	N/A	11/06/2015	$ 615.00	$ 522.78	$ 92.22	1=BUENO	2=EN USO COMUN
5151004	IMPRESORAS	MTA-GE168	IMPRESORA		PROFR. FELIPE HERNANDEZ ESPINO	GESTION EDUCATIVA	SAMSUNG	XPRESS N2020	074FB8GHCB00Q8	N/A	N/A	N/A	N/A	N/A	18/05/2017	$ 962.00	$ 961.00	$ 1.00	1=BUENO	2=EN USO COMUN
5191006	CIRCUITO CERRADO DE T.V.	MTA-SP372	MINI DOMO P/INTERIOR LED	R/SP/2015-20	C. HUGO RAMIREZ AGUAYO	SEGURIDAD PUBLICA	EPCOM HDR	HRB900	492412593	N/A	N/A	N/A	N/A	N/A	19/03/2015	$ 1,160.00	$ 1,015.03	$ 144.97	1=BUENO	2=EN USO COMUN
5191032	REGULADOR NO BREAK	MTA-TRANSP442	REGULADOR NO BREAK	TRANS/12/2016	C. VIOLETA ITZEL CAMACHO RODRIGUEZ	TRANSPARENCIA	nbks600	isb	e15105453	N/A	N/A	N/A	N/A	N/A	05/05/2016	$ 2,880.00	$ 2,879.00	$ 1.00	1=BUENO	2=EN USO COMUN

TESORERIA MUNICIPAL
ESTADOS UNIDOS MEXICANOS
TABASCO, ZAC.

5191032	REGULADOR NO BREAK	MTA-PD087	REGULADOR NO BREAK	DES/03/2016	PROFR. LUIS HUMBERTO MEDINA JIMENEZ	DESARROLLO ECONOMICO Y SOCIAL	isb	nbks600	e15li3672	N/A	N/A	N/A	N/A	N/A	12/05/2016	$ 1,440.00	$ 1,439.00	$ 1.00	1=BUENO	2=EN USO COMUN
5151016	UNIDADES DE ALMACENAMIENTO	MTA-PD088	DISCO DURO EXTERNO	DES/03/2016	PROFR. LUIS HUMBERTO MEDINA JIMENEZ	DESARROLLO ECONOMICO Y SOCIAL	TOSHIBA	dt01aca100	y56evpfswk7	N/A	N/A	N/A	N/A	N/A	12/04/2016	$ 1,190.00	$ 1,189.00	$ 1.00	1=BUENO	2=EN USO COMUN
5231001	APARATOS DE PROYECCION Y DE VIDEO	MTA-INMUTab183	VIDEO PROYECTOR COLOR NEGRO		LIC. CECILIA ALEJANDRA VARELA BARAJAS	INMUTAb	ACER	QSV1407	RLL1100F60100D3C84	N/A	N/A	N/A	N/A	N/A	30/05/2017	$ 6,770.00	$ 6,769.00	$ 1.00	1=BUENO	2=EN USO COMUN
5111005	ESCRITORIOS	MTA-IMUTAb184	ESCRITORIO EJECUTIVO CAPUCCINO ESTRUCTURA MDF CON DISEÑO DETALL	INMUTAb/05/2016	LIC. CECILIA ALEJANDRA VARELA BARAJAS	INMUTAb	OFFICE DEPOT	sku64073	N/A	N/A	N/A	N/A	N/A	N/A	07/06/2016	$ 1,954.15	$ 1,465.68	$ 488.47	1=BUENO	2=EN USO COMUN
5111005	ESCRITORIOS	MTA-IMUTAb185	ESCRITORIO EJECUTIVO CAPUCCINO ESTRUCTURA MDF CON DISEÑO DETALL	INMUTAb/05/2016	LIC. CECILIA ALEJANDRA VARELA BARAJAS	INMUTAb	OFFICE DEPOT	sku64073	N/A	N/A	N/A	N/A	N/A	N/A	07/06/2016	$ 1,954.15	$ 1,465.68	$ 488.47	1=BUENO	2=EN USO COMUN
5111002	ARCHIVEROS	MTA-IMUTAb186	ARCHIVERO TRES CAJONES COLOR NEGRO CON CHAPA DE ACERO INOXIDABLE	INMUTAb/05/2016	LIC. CECILIA ALEJANDRA VARELA BARAJAS	INMUTAb	HIRSH	N/A	N/A	N/A	N/A	N/A	N/A	N/A	07/06/2016	$ 1,749.00	$ 1,311.78	$ 437.22	1=BUENO	2=EN USO COMUN
5111002	ARCHIVEROS	MTA-IMUTAb187	ARCHIVERO TRES CAJONES COLOR NEGRO CON CHAPA DE ACERO INOXIDABLE	INMUTAb/05/2016	LIC. CECILIA ALEJANDRA VARELA BARAJAS	INMUTAb	HIRSH	N/A	N/A	N/A	N/A	N/A	N/A	N/A	07/06/2016	$ 1,749.00	$ 1,311.78	$ 437.22	1=BUENO	2=EN USO COMUN
5111013	SILLAS	MTA-IMUTAb188	SILLA APILABLE COLOR NEGRO MARCO DE METAL TAPIZ TELA	INMUTAb/05/2016	LIC. CECILIA ALEJANDRA VARELA BARAJAS	INMUTAb	ITALIA	N102N	N/A	N/A	N/A	N/A	N/A	N/A	07/06/2016	$ 699.00	$ 524.28	$ 174.72	1=BUENO	2=EN USO COMUN
5111013	SILLAS	MTA-IMUTAb189	SILLA APILABLE COLOR NEGRO MARCO DE METAL TAPIZ TELA	INMUTAb/05/2016	LIC. CECILIA ALEJANDRA VARELA BARAJAS	INMUTAb	ITALIA	N102N	N/A	N/A	N/A	N/A	N/A	N/A	07/06/2016	$ 699.00	$ 524.28	$ 174.72	1=BUENO	2=EN USO COMUN
5111013	SILLAS	MTA-IMUTAb191	SILLA EJECUTIVA GIRATORIA DE PIEL COLOR NEGRO	INMUTAb/05/2016	LIC. CECILIA ALEJANDRA VARELA BARAJAS	INMUTAb	N/A	N/A	N/A	N/A	N/A	N/A	N/A	N/A	07/06/2016	$ 1,954.15	$ 1,465.68	$ 488.47	1=BUENO	2=EN USO COMUN
5151001	LAPTOP COLOR BLANCA CON TECLADO NEGRO PANTALLA DE 14 HD	MTA-IMUTAb192	LAPTOP COLOR BLANCA CON TECLADO NEGRO PANTALLA DE 14 HD	INMUTAb/05/2016	LIC. CECILIA ALEJANDRA VARELA BARAJAS	INMUTAb	HP	RTL8723BE	5CG6033WJV	N/A	N/A	N/A	N/A	N/A	07/06/2016	$ 9,499.00	$ 9,498.00	$ 1.00	1=BUENO	2=EN USO COMUN
5151001	LAPTOP COLOR BLANCA CON TECLADO NEGRO PANTALLA DE 14 HD	MTA-IMUTAb193	LAPTOP COLOR BLANCA CON TECLADO NEGRO PANTALLA DE 14 HD	INMUTAb/05/2016	LIC. CECILIA ALEJANDRA VARELA BARAJAS	INMUTAb	HP	BCM943142Y	5CG53927W5	N/A	N/A	N/A	N/A	N/A	07/06/2016	$ 9,499.00	$ 9,498.00	$ 1.00	1=BUENO	2=EN USO COMUN
5151017	MULTIFUNCIONAL	MTA-IMUTAb194	MULTIFUNCIONAL COLOR BLANCA	INMUTAb/05/2016	LIC. CECILIA ALEJANDRA VARELA BARAJAS	INMUTAb	HP	3635	cnsbc1p3v1	N/A	N/A	N/A	N/A	N/A	07/06/2016	$ 999.00	$ 998.00	$ 1.00	1=BUENO	2=EN USO COMUN
5151017	MULTIFUNCIONAL	MTA-IMUTAb195	MULTIFUNCIONAL COLOR BLANCA	INMUTAb/05/2016	LIC. CECILIA ALEJANDRA VARELA BARAJAS	INMUTAb	HP	3635	cnsbc1p3w7	N/A	N/A	N/A	N/A	N/A	07/06/2016	$ 999.00	$ 998.00	$ 1.00	1=BUENO	2=EN USO COMUN



5671009	SIERRAS	MTA-PC287	MOTOSIERRA	PC/08/2016	C. JOSE LUIS VELASCO GARCIA	PROTECCION CIVIL Y BOMBEROS	STHIL	NS361	180540756	N/A	N/A	N/A	N/A	N/A	03/06/2016	$ 10,250.00	$ 7,687.52	$ 2,562.48	1=BUENO	2=EN USO COMUN
5671027	MOTOBOMBA	MTA-PC288	MOTOBOMBA SUMERGIBLE	PC/08/2016	C. JOSE LUIS VELASCO GARCIA	PROTECCION CIVIL Y BOMBEROS	EVANS	sp1me075	70020286	N/A	N/A	N/A	N/A	N/A	27/06/2016	$ 3,450.00	$ 2,587.50	$ 862.50	1=BUENO	2=EN USO COMUN
5151016	UNIDADES DE ALMACENAMIENTO	MTA-GE170	DISCO DURO INTERNO		PROFR. FELIPE HERNANDEZ ESPINO	GESTION EDUCATIVA	TOSHIBA	Z	x5tyjrvf5wk7	N/A	N/A	N/A	N/A	N/A	12/05/2016	$ 1,190.00	$ 1,189.00	$ 1.00	1=BUENO	2=EN USO COMUN
5911004	SOFTWARE (VARIOS)	N/A	WINTIME BASICO	RH/07/2016	C. ELIZABETH LEDESMA GALVEZ	OFICIALIA MAYOR	aztek rh	N/A	N/A	N/A	N/A	N/A	N/A	N/A	31/05/2016	$ 11,274.62	$ 9.67	$ 11,264.95	1=BUENO	2=EN USO COMUN
5191015	HORNOS DE MICROONDAS	MTA-OM254	HORNO DE MICHOONDAS	RM/07/2016	C. ELIZABETH LEDESMA GALVEZ	OFICIALIA MAYOR	DAEWOOD	KOR1N34S1.P3	tm15ye46030524	N/A	N/A	N/A	N/A	N/A	21/04/2016	$ 1,499.00	$ 1,149.22	$ 349.78	1=BUENO	2=EN USO COMUN
5191024	VENTILADORES	MTA-SH328	VENTILADOR	SH/09/2016	LIC. ELOINA VERA CHAVEZ	SECRETARIA DE GOBIERNO	YUDHA	YD-18M2	N/A	N/A	N/A	N/A	N/A	N/A	24/05/2016	$ 575.00	$ 436.03	$ 138.97	1=BUENO	2=EN USO COMUN
5191024	VENTILADORES	MTA-T432	VENTILADOR DE TORRE COLOR BLANCO	T/11/2016	L.C. SANTIAGO ESPINOZA MURILLO	TESORERIA	MYTEK	3353	691944033530	N/A	N/A	N/A	N/A	N/A	14/06/2016	$ 837.00	$ 627.78	$ 209.22	1=BUENO	2=EN USO COMUN
5151001	COMPUTADORAS-ESCRITORIO Y LAP TOP	MTA-T433	COMPUTADOR COLOR NEGRO (MONITOR, C.P.U., TECLADO Y RATON)	T/11/2016	L.C. SANTIAGO ESPINOZA MURILLO	TESORERIA	INTEL PENTIUM	N/A	go1nttqbs305	N/A	N/A	N/A	N/A	N/A	30/06/2016	$ 6,708.71	$ 6,707.71	$ 1.00	1=BUENO	2=EN USO COMUN
5151004	IMPRESORAS	MTA-T434	IMPRESOSA COLOR NEGRO HP 1102	T/11/2016	L.C. SANTIAGO ESPINOZA MURILLO	TESORERIA	HP	1102	VND3403662	N/A	N/A	N/A	N/A	N/A	30/06/2016	$ 1,398.99	$ 1,397.99	$ 1.00	1=BUENO	2=EN USO COMUN
5651008	TELEFONOS	MTA-T435	TELEFONO INALAMBRICO COLOR NEGRO (BASE Y EXTENCION)	T/11/2016	L.C. SANTIAGO ESPINOZA MURILLO	TESORERIA	PNASONIC	kx-tg7622	21axa094719	N/A	N/A	N/A	N/A	N/A	01/06/2016	$ 2,144.34	$ 1,626.10	$ 518.24	1=BUENO	2=EN USO COMUN
5111013	SILLAS	MTA-PD090	SEIS SILLAS GIRATORIAS COLOR NEGRO	DP/12/2016	PROFR. LUIS HUMBERTO MEDINA JIMENEZ	DESARROLLO ECONOMICO Y SOCIAL	BIZSTYLE	SISMO	A35E2283	N/A	N/A	N/A	N/A	N/A	06/09/2016	$ 9,238.81	$ 6,698.13	$ 2,540.68	1=BUENO	2=EN USO COMUN
5151001	COMPUTADORAS-ESCRITORIO Y LAP TOP	MTA-DR111	COMPUTADORA COLOR NEGRO (COMPRENDE DE C.P.U. MONITOR Y TECLADO	DR/13/2016	M.V.Z. MIGUEL ADRIAN MARTINEZ CAMACHO	DESARROLLO RURAL	INTEL PENTIUM	GHZ	509NTHM1F361	N/A	N/A	N/A	N/A	N/A	10/07/2016	$ 8,079.70	$ 8,078.70	$ 1.00	1=BUENO	2=EN USO COMUN
5111013	SILLAS	MTA-T436	SILLA GIRATORIA COLOR NEGRA ALTA		L.C. SANTIAGO ESPINOZA MURILLO	TESORERIA	RED TOP	1435781	SKU39585	N/A	N/A	N/A	N/A	N/A	04/04/2017	$ 1,749.00	$ 1,166.04	$ 582.96	1=BUENO	1=EN USO ASIGNADO
5191032	REGULADOR NO BREAK	MTA-T437	REGULADOR NO BREAK	T/11/2016	L.C. SANTIAGO ESPINOZA MURILLO	TESORERIA	ISB	NBKS	ESL5045	N/A	N/A	N/A	N/A	N/A	24/08/2016	$ 1,750.00	$ 1,749.00	$ 1.00	1=BUENO	2=EN USO COMUN

TESORERIA MUNICIPAL
TABASCO, ZAC.

5151004	IMPRESORAS	MTA-DR112	IMPRESORA COLOR NEGRO	DR/13/2016	M.V.Z. MIGUEL ADRIAN MARTINEZ CAMACHO	DESARROLLO RURAL	HP	MPF M125A	CNB6H1GODR	N/A	N/A	N/A	N/A	N/A	10/07/2016	$ 2,590.00	$ 2,589.00	$ 1.00	1=BUENO	2=EN USO COMUN
5491001	BICICLETAS	N/A	COLOR ROJO CON NEGRO	R/SP/VEIC/2015-08	C. HUGO RAMIREZ AGUAYO	SURIDAD PUBL	SIERRA	N/I	N/I	45	N/A	N/A	N/A	N/A	N/I	$ 3,700.00	$ 3,699.00	$ 1.00	1=BUENO	2=EN USO COMUN
5151017	MULTIFUNCIONAL	MTA-PD091	MULTIFUNCIONAL COLOR BLANCA CON GRIS		PROFR. LUIS HUMBERTO MEDINA JIMENEZ	DESARROLLO ECONOMICO Y SOCIAL	HP	LASERJET ProMF M477fnw		N/A	N/A	N/A	N/A	N/A	28/11/2016	$ 5,750.00	$ 5,749.00	$ 1.00	1=BUENO	2=EN USO COMUN
5651008	TELEFONOS	MTA-SNE379	TELEFONO FIJO COLO NEGRO	10/S.N.E./2016	LIC. LUIS ROGELIO GOMEZ MARTINEZ	SERVICION NACIONAL DE EMPLEO	PANASONIC	KXTS500ME	6DAKE233247	N/A	N/A	N/A	N/A	N/A	27/10/2016	$ 401.36	$ 287.68	$ 113.68	1=BUENO	2=EN USO COMUN
5651001	CELULARES	MTA-COM38	TELEFONO CELULAR COLOR BLANCO		C. IVONNE GLADIN LANDIN	COMUNICACIÓN SOCIAL	LANIX	ILIUM X110	Iliumx1101605381603	N/A	N/A	N/A	N/A	N/A	24/10/2016	$ 919.00	$ 658.62	$ 260.38	1=BUENO	2=EN USO COMUN
5671015	DESBROZADORA	N/A	DESBROZADORA	OP/16/2016	ING. SIST. JOSE DEL REFUGIO AVILA GLADIN	OBRAS PUBLICAS	TRUPER	DES-440	N/A	N/A	N/A	N/A	N/A	N/A	01/09/2016	$ 985.49	$ 722.69	$ 262.80	1=BUENO	2=EN USO COMUN
5111015	MODULOS	MTA-OM255	MODULO SECRETARIAL PENINSULAR DE 1.4X1.3 C/CAJON Y GAVETA	R/PDF/2015-14	C. ELIZABETH LEDESMA GALVEZ	OFICIALIA MAYOR	N/I	N/I	N/I	N/A	N/A	N/A	N/A	N/A	N/I	$ 500.00	$ 400.00	$ 100.00	2=REGULAR	1=EN USO ASIGNADO
5111015	MODULOS	MTA-OM256	MODULO SECRETARIAL PENINSULAR DE 1.4X1.3 C/CAJON Y GAVETA	R/RM/VEIC/2015-07	C. ELIZABETH LEDESMA GALVEZ	OFICIALIA MAYOR	N/I	N/I	N/I	N/A	N/A	N/A	N/A	N/A	N/I	$ 500.00	$ 400.00	$ 100.00	2=REGULAR	1=EN USO ASIGNADO
5511003	EQUIPO DE SEGURIDAD PUBLICA	N/A	CHALECO ANTIBALAS	R/SP/2015-20	C. HUGO RAMIREZ AGUAYO	SEGURIDAD PUBLICA	N/A	N/A	N/A	N/A	N/A	N/A	N/A	N/A	N/I	$ 1.00	$ -	$ 1.00	2=REGULAR	2=EN USO COMUN
5511003	EQUIPO DE SEGURIDAD PUBLICA	N/A	CHALECO ANTIBALAS	R/SP/2015-20	C. HUGO RAMIREZ AGUAYO	SEGURIDAD PUBLICA	N/A	N/A	N/A	N/A	N/A	N/A	N/A	N/A	N/I	$ 1.00	$ -	$ 1.00	2=REGULAR	2=EN USO COMUN
5511003	EQUIPO DE SEGURIDAD PUBLICA	N/A	CHALECO ANTIBALAS	R/SP/2015-20	C. HUGO RAMIREZ AGUAYO	SEGURIDAD PUBLICA	N/A	N/A	N/A	N/A	N/A	N/A	N/A	N/A	N/I	$ 1.00	$ -	$ 1.00	2=REGULAR	2=EN USO COMUN
5511003	EQUIPO DE SEGURIDAD PUBLICA	N/A	CHALECO ANTIBALAS	R/SP/2015-20	C. HUGO RAMIREZ AGUAYO	SEGURIDAD PUBLICA	N/A	N/A	N/A	N/A	N/A	N/A	N/A	N/A	N/I	$ 1.00	$ -	$ 1.00	2=REGULAR	2=EN USO COMUN
5511003	EQUIPO DE SEGURIDAD PUBLICA	N/A	CHALECO ANTIBALAS	R/SP/2015-20	C. HUGO RAMIREZ AGUAYO	SEGURIDAD PUBLICA	N/A	N/A	N/A	N/A	N/A	N/A	N/A	N/A	N/I	$ 1.00	$ -	$ 1.00	2=REGULAR	2=EN USO COMUN
5511003	EQUIPO DE SEGURIDAD PUBLICA	N/A	CHALECO ANTIBALAS	R/SP/2015-20	C. HUGO RAMIREZ AGUAYO	SEGURIDAD PUBLICA	N/A	N/A	N/A	N/A	N/A	N/A	N/A	N/A	N/I	$ 1.00	$ -	$ 1.00	2=REGULAR	2=EN USO COMUN

TESORERIA MUNICIPAL
ESTADOS UNIDOS MEXICANOS
TABASCO, ZAC.

5511003	EQUIPO DE SEGURIDAD PUBLICA	N/A	CHALECO ANTIBALAS	R/SP/2015-20	C. HUGO RAMIREZ AGUAYO	SEGURIDAD PUBLICA	N/A	N/A	N/A	N/A	N/A	N/A	N/A	N/A	N/I	$ 1.00	$ -	$ 1.00	2=REGULAR	2=EN USO COMUN
5191012	ESTUFA	MTA-DIF155	ESTUFA SEIS QUEMADORES COLOR NEGRA	R/DIF/2015-9	PROFRAL. MARAI DEL ROSARIO CASTRO NUÑEZ	DIF	MABE	N/A	N/A	N/A	N/A	N/A	N/A	N/A	N/I	$ 2,000.00	$ 1,600.00	$ 400.00	2=REGULAR	2=EN USO COMUN
5651008	TELEFONOS	MTA-DIF156	TELEFONO INALAMBRICO		PROFRAL. MARAI DEL ROSARIO CASTRO NUÑEZ	DIF	PANASONIC	KX-TGB112MEB	6LBWB001900	N/A	N/A	N/A	N/A	N/A	20/06/2017	$ 1,357.00	$ 882.06	$ 474.94	1=BUENO	2=EN USO COMUN
5191020	REFRIGERADORES Y FRIGOBAR	MTA-DIF157	REFIGERADOR GRANDE BLANCO	R/DIF/2015-9	PROFRAL. MARAI DEL ROSARIO CASTRO NUÑEZ	DIF	WHIRLPOOL	N/A	N/A	N/A	N/A	N/A	N/A	N/A	N/I	$ 1,500.00	$ 1,200.00	$ 300.00	2=REGULAR	2=EN USO COMUN
5111009	MESAS	MTA-PD093	MESA DE TRABAJO		PROFR. LUIS HUMBERTO MEDINA JIMENEZ	DESARROLLO ECONOMICO Y SOCIAL	N/I	N/I	N/A	N/A	N/A	N/A	N/A	N/A	28/03/2017	$ 1,200.00	$ 810.00	$ 390.00	1=BUENO	2=EN USO COMUN
5111013	SILLAS	MTA-PD094	SILLA COLO AZUL		PROFR. LUIS HUMBERTO MEDINA JIMENEZ	DESARROLLO ECONOMICO Y SOCIAL	N/I	N/I	N/A	N/A	N/A	N/A	N/A	N/A	28/03/2017	$ 708.59	$ 478.35	$ 230.24	1=BUENO	2=EN USO COMUN
5111013	SILLAS	MTA-PD095	SILLA COLO AZUL		PROFR. LUIS HUMBERTO MEDINA JIMENEZ	DESARROLLO ECONOMICO Y SOCIAL	N/I	N/I	N/A	N/A	N/A	N/A	N/A	N/A	28/03/2017	708.60	$ 478.35	$ 230.25	1=BUENO	2=EN USO COMUN
5151001	COMPUTADORAS-ESCRITORIO Y LAP TOP	MTA-PD097	COMPUTADORA (TECLADO, C.P.U Y MONITOR) KARLA		PROFR. LUIS HUMBERTO MEDINA JIMENEZ	DESARROLLO ECONOMICO Y SOCIAL	ENSAMBLADA	ENSAMBLADA	ZZNZH4ZHA02788Y	N/A	N/A	N/A	N/A	N/A	28/03/2017	$ 11,128.00	$ 11,127.00	$ 1.00	1=BUENO	2=EN USO COMUN
5151001	COMPUTADORAS-ESCRITORIO Y LAP TOP		COMPUTADORA (TECLADO, C.P.U Y MONITOR)		ING. SIST. JOSE DEL REFUGIO AVILA GLADIN	OBRAS PUBLICAS	ENSAMBLADA	ENSAMBLADA	ZZNZH4ZHA02788Y	N/A	N/A	N/A	N/A	N/A	28/03/2017	$ 11,128.00	$ 11,127.00	$ 1.00	1=BUENO	2=EN USO COMUN
5151001	COMPUTADORAS-ESCRITORIO Y LAP TOP	MTA-PD099	COMPUTADORA (TECLADO, C.P.U Y MONITOR) EFRAIN		PROFR. LUIS HUMBERTO MEDINA JIMENEZ	DESARROLLO ECONOMICO Y SOCIAL	ENSAMBLADA	ENSAMBLADA	ZZNZH4ZHA02788Y	N/A	N/A	N/A	N/A	N/A	28/03/2017	$ 11,128.00	$ 11,127.00	$ 1.00	1=BUENO	2=EN USO COMUN
5671027	MOTOBOMBA		MOTOBOMBA SUMERGIBLE		ING. SIST. JOSE DEL REFUGIO AVILA GLADIN	OBRAS PUBLICAS	DYNAMIC	70001	N/A	N/A	N/A	N/A	N/A	N/A	18/01/2017	$ 28,613.72	$ 19,791.17	$ 8,822.55	1=BUENO	2=EN USO COMUN
5671018	CORTADORA DE CONCRETO		CORTADORA DE CONCRETO		ING. SIST. JOSE DEL REFUGIO AVILA GLADIN	OBRAS PUBLICAS	WACKER	8764	BF5134AB	N/A	N/A	N/A	N/A	N/A	24/02/2017	$ 17,369.00	$ 11,868.80	$ 5,500.20	1=BUENO	2=EN USO COMUN
5111013	SILLAS	MTA-T430	SILLA EJECUTIVA DE PIEL COLOR NEGRA		ARQ. LUIS MANUEL RINCON VILLA	DESARROLLO ECONOMICO Y SOCIAL	RED TOP	TR284	12631042	N/A	N/A	N/A	N/A	N/A	24/04/2017	$ 1,049.00	$ 734.30	$ 314.70		
5191024	VENTILADORES		VENTILADOR DE PEDESTAL BLANCO		LIC. EDUC. JULIA HILDA CONTRERAS LOPEZ	SINDICALIA	MITEK	3141	3141232	N/A	N/A	N/A	N/A	N/A	04/07/2017	1,249.99	$ 802.10	$ 447.89	1=BUENO	2=EN USO COMUN

TESORERIA MUNICIPAL
TABASCO, ZAC.

5191024	VENTILADORES		VENTILADOR		LIC. GILBERTO MARTINEZ ROBLES	DESPACHO DEL PRESIDENTE	MYTEK	3352	NOM24	N/A	N/A	N/A	N/A	N/A	21/08/2017	$ 825.00	$ 522.52	$ 302.48	1=BUENO	2=EN USO COMUN
5671027	MOTOBOMBA		MOTOBOMBA		PROFRAL. MARAI DEL ROSARIO CASTRO NUÑEZ	DIF	NONICH	MOT15-2		N/A	N/A	N/A	N/A	N/A	21/08/2017	$ 1,745.00	$ 1,105.16	$ 639.84	1=BUENO	2=EN USO COMUN
5621012	CISTERNAS		CISTERNA (YA ESTA INSTALADA)		PROFRAL. MARAI DEL ROSARIO CASTRO NUÑEZ	DIF	N/I	N/I	N/I	N/A	N/A	N/A	N/A	N/A	21/08/2017	$ 8,000.00	$ 5,066.68	$ 2,933.32	1=BUENO	2=EN USO COMUN
5651008	TELEFONOS		TELEFONO INALAMBRICO		PROFRAL. MARAI DEL ROSARIO CASTRO NUÑEZ	DIF	PANASONIC	KX-TGB112MEB	6LBWB001900	N/A	N/A	N/A	N/A	N/A	19/09/2017	$ 1,875.00	$ 1,171.89	$ 703.11	1=BUENO	2=EN USO COMUN
5671015	DESBROZADORA		DESBROZADORA		ING. SIST. JOSE DEL REFUGIO AVILA GLADIN	OBRAS PUBLICAS	TRUPER	DES-43	N/I	N/A	N/A	N/A	N/A	N/A	03/07/2017	$ 4,416.00	$ 2,833.60	$ 1,582.40	1=BUENO	2=EN USO COMUN
5191017	CAJA REGISTRADORA COLOR BLANCA		CAJA REGISTRADORA COLOR BLANCA		L.C. SANTIAGO ESPINOZA MURILLO	TESORERIA	N/I	N/I	N/I	N/A	N/A	N/A	N/A	N/A	05/10/2007	$ 2,199.00	$ 1,759.20	$ 439.80	1=BUENO	1=EN USO ASIGNADO
5191007	DESPACHADORES DE AGUA		DESPACHADO DE AGUA ELECTRICO		PROFRAL. MARAI DEL ROSARIO CASTRO NUÑEZ	DIF	GENERAL ELECTRI	GXCFOSD	GXCFOSE	N/A	N/A	N/A	N/A	N/A	12/10/2017	$ 2,990.00	$ 1,843.84	$ 1,146.16	1=BUENO	1=EN USO ASIGNADO
5151018	TABLETAS ELECTRONICAS		TABLETA COLOR NEGRO		PROFR. LUIS HUMBERTO MEDINA JIMENEZ	DESARROLLO ECONOMICO Y SOCIAL	SAMSUNG	GALAXY	R52J81GLFFT	N/A	N/A	N/A	N/A	N/A	10/10/2017	$ 6,000.00	$ 5,999.00	$ 1.00	2=REGULAR	1=EN USO ASIGNADO
5151018	TABLETAS ELECTRONICAS		TABLETA COLOR NEGRO		PROFR. LUIS HUMBERTO MEDINA JIMENEZ	DESARROLLO ECONOMICO Y SOCIAL	SAMSUNG	GALAXY	R52J8GLZMP	N/A	N/A	N/A	N/A	N/A	10/10/2017	$ 5,999.99	$ 5,998.99	$ 1.00	2=REGULAR	1=EN USO ASIGNADO
5621012	CISTERNAS		CISTERNA		ING. SIST. JOSE DEL REFUGIO AVILA GLADIN	OBRAS PUBLICAS	N/I	N/I	N/I	N/A	N/A	N/A	N/A	N/A	16/12/2017	$ 7,380.00	$ 4,428.00	$ 2,952.00	1=BUENO	2=EN USO COMUN
5641002	SISTEMAS DE PURIFICACION DE AIRE AMBIENTA Y COMPRESORES A PARA		EQUIPO DE AIRE ACONDICIONADO		PROFR. LUIS HUMBERTO MEDINA JIMENEZ	DESARROLLO ECONOMICO Y SOCIAL	MIRAGE	EXF1201	EXF120807170214	N/A	N/A	N/A	N/A	N/A	10/10/2017	$ 11,553.00	$ 7,124.72	$ 4,428.28	1=BUENO	2=EN USO COMUN
5191031	ODOMETRO		DIGITAL		PROFR. LUIS HUMBERTO MEDINA JIMENEZ	DESARROLLO ECONOMICO Y SOCIAL	LUFRIN	MW38	37103142091	N/A	N/A	N/A	N/A	N/A	17/10/2017	$ 1,707.52	$ 1,052.96	$ 654.56	1=BUENO	1=EN USO ASIGNADO
5191020	REFRIGERADORES Y FRIGOBAR		REFIGERADOR GRANDE BLANCO		PROFRAL. MARAI DEL ROSARIO CASTRO NUÑEZ	DIF	MABE	II36VMXSB0		N/A	N/A	N/A	N/A	N/A	12/10/2017	$ 7,690.00	$ 4,742.16	$ 2,947.84	2=REGULAR	2=EN USO COMUN
5111009	MESAS		MESA DE TRABAJO		PROFRAL. MARAI DEL ROSARIO CASTRO NUÑEZ	DIF	DUNAS	N/I		N/A	N/A	N/A	N/A	N/A	12/10/2017	$ 1,590.00	$ 980.50	$ 609.50	1=BUENO	2=EN USO COMUN

TESORERIA MUNICIPAL
TABASCO, ZAC.

5671027	MOTOBOMBA		MOTOBOMBA		ING. SIST. JOSE DEL REFUGIO AVILA GLADIN	OBRAS PUBLICAS				N/A	N/A	N/A	N/A	N/A	13/06/2017	1,885.00	$ 1,225.26	$ 659.74	1=BUENO	2=EN USO COMUN
5411002	CAMIONETAS DE CARGA LIGERA		CAMIONETA DOBLE CABINA		ING. SIST. JOSE DEL REFUGIO AVILA GLADIN	OBRAS PUBLICAS	NISSAN	N/I	3N6D13S42K045147	34	N/I	N/I	N/A	N/A	N/I		$ -	$ -	2=REGULAR	2=EN USO COMUN
5411002	CAMIONETAS DE CARGA LIGERA		AMBULANCIA		C. JOSE LUIS VELASCO GARCIA	PROTECCION CIVIL Y BOMBEROS	NISSAN	2012	WFORS4HPBCJA30811	38	2018	ZEL245B	N/A	N/A	N/I		$ -	$ -	2=REGULAR	2=EN USO COMUN
5411002	CAMIONETAS DE CARGA LIGERA		CAMIONETA RAM 2500 CREW CAB SLT 4X2 MOTOR 5.7L		C. HUGO RAMIREZ AGUAYO	GURIDAD PUBL	RAM	2017	3C6SRADT5HG661031	46	2018	ZA283A1	N/A	N/A	N/I		$ -	$ -	1=BUENO	2=EN USO COMUN
5411001	AUTOMOVILES		CARRO TIPO VERSA DRIVE M/T A/C 1.6L CUATRO PUERTAS		LIC. GILBERTO MARTINEZ ROBLES	PRESIDENTE	NISSAN	2018	3N1CN7AD7JK460147	47	2018	ADN889C		N/A	16/07/2018	$ 173,900.00	$ 173,899.00	$ 1.00	1=BUENO	2=EN USO COMUN
5411006	CAMIONES DE CARGA, DE BASURA, DE VOLTEO, PIPAS		CAMION DE BOMBEROS		C. HUGO RAMIREZ AGUAYO	GURIDAD PUBL	FORD	1985	1FDYD80U2VA16264	48				N/A	N/I		$ -	$ -	1=BUENO	2=EN USO COMUN
5671027	MOTOBOMBA		MOTOBOMBA				TRUPER	MOTB-3	20171102176	N/A	N/A	N/A	N/A	N/A	23-mar-2018	$ 4,930.00	$ 2,834.72	$ 2,095.28	1=BUENO	2=EN USO COMUN
5151022	NO BREAK		NO BREAK		L.C. SANTIAGO ESPINOZA MURILLO	TESORERIA	ISB	NBKS	E15L5045	N/A	N/A	N/A	N/A	N/A	20/03/2018	$ 1,790.00	$ 1,789.00	$ 1.00	1=BUENO	2=EN USO COMUN
5191014	GRABADORAS		GRABADORA DIGITAL NEGRA		C. IVONNE GLADIN LANDIN	COMUNICACIÓN SOCIAL	STEREN	REC855	CAJREC855 8GB	N/A	N/A	N/A	N/A	N/A	20/03/2018	$ 1,749.00	$ 1,034.88	$ 714.12	1=BUENO	2=EN USO COMUN
5651008	TELEFONOS		TELEFONO INALAMBRICO BASE Y EXTENCION COLOR NEGRO		C. ELIZABETH LEDESMA GALVEZ	OFICIALIA MAYOR	PANASONIC	KX-TGB112ME	7XAWB006930	N/A	N/A	N/A	N/A	N/A	23/03/2018	2,698.00	$ 1,551.32	$ 1,146.68	1=BUENO	2=EN USO COMUN
5111005	ESCRITORIO		ESCRITORIO		LIC. ELOINA VERA CHAVEZ	SECRETARIA DE GOBIERNO	N/A	N/A	N/A	N/A	N/A	N/A	N/A	N/A	03/04/2018	4,455.00	$ 2,524.54	$ 1,930.46	1=BUENO	2=EN USO COMUN
5111013	3 SILLAS		SILLAS		C. HUGO RAMIREZ AGUAYO	SEGURIDAD PUBLICA	N/A	N/A	N/A	N/A	N/A	N/A	N/A	N/A	16/04/2018	1,420.01	$ 804.51	$ 615.50	1=BUENO	2=EN USO COMUN
5111013	1 SILLA		SILLA		C. HUGO RAMIREZ AGUAYO	SEGURIDAD PUBLICA	N/A	N/A		N/A	N/A	N/A	N/A	N/A	16/04/2018	1,050.00	$ 595.00	$ 455.00	1=BUENO	2=EN USO COMUN
5111005	1 ESCRITORIOS		ESCRITORIO		C. HUGO RAMIREZ AGUAYO	SEGURIDAD PUBLICA	N/A	N/A		N/A	N/A	N/A	N/A	N/A	16/04/2018	4,455.00	$ 2,524.54	$ 1,930.46	1=BUENO	2=EN USO COMUN

TESORERIA MUNICIPAL
ESTADOS UNIDOS MEXICANOS
TABASCO, ZAC.

5111014	3 SILLONES		SILLONES		PROFR. LUIS HUMBERTO MEDINA JIMENEZ	DESARROLLO ECONOMICO	N/A	N/A	N/A	N/A	N/A	N/A	N/A	N/A	03/04/2018	3,824.52	$ 2,167.08	$ 1,657.44	1=BUENO	2=EN USO COMUN
5111014	3 SILLONES		SILLONES		PROFR. LUIS HUMBERTO MEDINA JIMENEZ	DESARROLLO ECONOMICO	N/A	N/A	N/A	N/A	N/A	N/A	N/A	N/A	16/04/2018	3,825.01	$ 2,167.62	$ 1,657.39	1=BUENO	2=EN USO COMUN
5151004	IMPRESORA		IMPRESORA		PROFRAL. MARAI DEL ROSARIO CASTRO NUÑEZ	DIF	HP	PRO M 102W	VNB3F48889	N/A	N/A	N/A	N/A	N/A	03/04/2018	1,499.00	$ 1,498.00	$ 1.00	1=BUENO	2=EN USO COMUN
5151022	NO BREAK		NO BREAK		PROFR. LUIS HUMBERTO MEDINA JIMENEZ	DESARROLLO ECONOMICO	ISB	NBKS	E17K12308	N/A	N/A	N/A	N/A	N/A	25/04/2018	1,790.00	$ 1,789.00	$ 1.00	1=BUENO	2=EN USO COMUN
5631011	REVOLVEDOR A		REVOLVEDOR A		ING. SIST. JOSE DEL REFUGIO AVILA GLADIN	OBRAS PUBLICAS	DHV	N/A	N/A	N/A	N/A	N/A	N/A	N/A	25/04/2018	16,000.00	$ 8,933.31	$ 7,066.69	1=BUENO	2=EN USO COMUN
5671029	MOTOBOMBA		MOTOBOMBA		M.V.Z. MIGUEL ADRIAN MARTINEZ CAMACHO	PIPA DE DESARROLLO RURAL	TRUPPER 7 HP	MOTB-3 DHV	N/A	N/A	N/A	N/A	N/A	N/A	07/05/2018	$ 5,060.00	$ 2,825.19	$ 2,234.81	1=BUENO	2=EN USO COMUN
5651008	TELEFONOS		TELEFONO FIJO COLOR NEGRO		PROFR. FELIPE HERNANDEZ ESPINO	GESTION EDUCATIVA	PANASONIC	KX-T500ME	61AKE250790	N/A	N/A	N/A	N/A	N/A	20/02/2018	345.00	$ 201.30	$ 143.70	1=BUENO	2=EN USO COMUN
5112002	COMEDOR	MTA-SP491	COMEDOR		C. HUGO RAMIREZ AGUAYO	SEGURIDAD PUBLICA	SIN MARCA	SIN MODELO	SIN SERIE	N/A	N/A	N/A	N/A	N/A	05/09/2018	4,512.40	$ 2,369.00	$ 2,143.40	1=BUENO	2=EN USO COMUN
5121002	LOCKER	MTA-SP492	LOCKER		C. HUGO RAMIREZ AGUAYO	SEGURIDAD PUBLICA	SIN MARCA	SIN MODELO	SIN SERIE	N/A	N/A	N/A	N/A	N/A	05/09/2018	2,192.40	$ 1,151.01	$ 1,041.39	1=BUENO	2=EN USO COMUN
5121001	CAMAS	MTA-SP493	3 CAMAS		C. HUGO RAMIREZ AGUAYO	SEGURIDAD PUBLICA	SIN MARCA	SIN MODELO	SIN SERIE	N/A	N/A	N/A	N/A	N/A	05/09/2018	14,616.00	$ 7,673.40	$ 6,942.60	1=BUENO	2=EN USO COMUN
5121003	BANCAS	MTA-OM480	8 BANCAS		C. ELIZABETH LEDESMA GALVEZ	OFICIALIA MAYOR	SIN MARCA	SIN MODELO	SIN SERIE	N/A	N/A	N/A	N/A	N/A	07/09/2018	33,120.04	$ 17,388.00	$ 15,732.04	1=BUENO	2=EN USO COMUN
5151023	LAPTOS	MTA-T496	LAPTOS		L.C. SANTIAGO ESPINOZA MURILLO	TESORERIA	LENOVO	110-141BR	DFORMX3	N/A	N/A	N/A	N/A	N/A	12/07/2018	5,910.00	$ 5,909.00	$ 1.00	1=BUENO	2=EN USO COMUN
5151023	LAPTOS	MTA-DIF476	LAPTOS		PROFRAL. MARAI DEL ROSARIO CASTRO NUÑEZ	DIF	LENOVO	110-141BR	PFORCWJB	N/A	N/A	N/A	N/A	N/A	12/07/2018	5,910.00	$ 5,909.00	$ 1.00	1=BUENO	2=EN USO COMUN
5151023	LAPTOS	MTA-PD467	LAPTOS		PROFR. LUIS HUMBERTO MEDINA JIMENEZ	DESARROLLO ECONOMICO Y SOCIAL	ACER	ASPIRE ES157	GD1A003738GG1744	N/A	N/A	N/A	N/A	N/A	28/09/2018	8,540.00	$ 8,539.00	$ 1.00	1=BUENO	2=EN USO COMUN

TESORERIA MUNICIPAL
TABASCO, ZAC.

5151017	IMPRESORAS	MTA-PD468	MULTIFUNCIONAL		PROFR. LUIS HUMBERTO MEDINA JIMENEZ	DESARROLLO ECONOMICO Y SOCIAL	HP	M477FN2	VNBKL455M9	N/A	N/A	N/A	N/A	N/A	18/09/2018	9,047.00	$ 9,046.00	$ 1.00	1=BUENO	2=EN USO COMUN
5151004	IMPRESORAS	MTA-OP478	IMPRESORA		ING. SIST. JOSE DEL REFUGIO AVILA GLADIN	OBRAS PUBLICAS	HP	M402N	PHBHM15253	N/A	N/A	N/A	N/A	N/A	17/09/2018	4,898.00	$ 4,897.00	$ 1.00	1=BUENO	2=EN USO COMUN
5151004	IMPRESORAS	MTA-PC484	IMPRESORA		C. JOSE LUIS VELASCO GARCIA	PROTECCION CIVIL Y BOMBEROS	HP	M102N	VNB3R0925	N/A	N/A	N/A	N/A	N/A	17/09/2018	1,499.00	$ 1,498.00	$ 1.00	1=BUENO	2=EN USO COMUN
5191024	VENTILADORES	MTA-CON457	VENTILADOR		C. ANA ROCIO SANDOVAL ARROYO	CONTRALORIA	EJMACITRON	EJ-18	N/A	N/A	N/A	N/A	N/A	N/A	14/08/2018	569.00	$ 303.46	$ 265.54	1=BUENO	2=EN USO COMUN
5191024	VENTILADORES	MTA-RC485	VENTILADOR		LIC ALI SAID VILLARREAL GARAY	REGISTRO CIVIL	MYTEK	3373	N/A	N/A	N/A	N/A	N/A	N/A	14/08/2018	799.00	$ 426.14	$ 372.86	1=BUENO	2=EN USO COMUN
5191024	VENTILADORES	MTA-SP494	2 VENTILADOR		C. HUGO RAMIREZ AGUAYO	SEGURIDAD PUBLICA	MACILUX	1803	N/A	N/A	N/A	N/A	N/A	N/A	22/08/2018	689.00	$ 206.70	$ 482.30	1=BUENO	2=EN USO COMUN
5671015	DESBROZADORA		DESBROZADORA		ING. SIST. JOSE DEL REFUGIO AVILA GLADIN	OBRAS PUBLICAS	KAWASHIMA	KINRO	N/A	N/A	N/A	N/A	N/A	N/A	18/07/2018	9,000.00	$ 4,875.00	$ 4,125.00	1=BUENO	2=EN USO COMUN
5671027	BOMBA SUMERGIBLE		BOMBA SUMERGIBLE		ING. SIST. JOSE DEL REFUGIO AVILA GLADIN	OBRAS PUBLICAS	TRUPPER	BCS-12P	N/A	N/A	N/A	N/A	N/A	N/A	17/08/2018	2,039.50	$ 1,087.75	$ 951.75	1=BUENO	2=EN USO COMUN
5191010	EQUIPO DE SONIDO	MTA-OM483	SISTEMA LINEAL DE AUDIO		C. ELIZABETH LEDESMA GALVEZ	OFICIALIA MAYOR	ALIEN	VCTOR 15"		N/A	N/A	N/A	N/A	N/A	24/12/2018	7,999.00	$ 3,999.50	$ 3,999.50	1=BUENO	2=EN USO COMUN
5631004	EXCAVADORAS		EXCABADORA		ING. SIST. JOSE DEL REFUGIO AVILA GLADIN	OBRAS PUBLICAS	CARTEPILLAR	420D	78J75322	N/A	N/A	N/A	N/A	N/A	31/12/2018	645,000.00	$ 161,250.00	$ 483,750.00	1=BUENO	2=EN USO COMUN
5651008	TELEFONOS	MTA-C454	TELEFONO INALAMBRICO		LIC. IVAN ALEXANDRO HERRERA GALVEZ	CATASTRO	VTECH	CS5119-2	XS50228263	N/A	N/A	N/A	N/A	N/A	08/10/2018	650.01	$ 335.84	$ 314.17	1=BUENO	2=EN USO COMUN
5691007	MOTOBOMBA		MOTOBOMBA		ING. SIST. JOSE DEL REFUGIO AVILA GLADIN	OBRAS PUBLICAS	TRUPPER	MOBO.3		N/A	N/A	N/A	N/A	N/A	18/10/2018	9,600.00	$ 4,960.00	$ 4,640.00	1=BUENO	2=EN USO COMUN
5111005	ESCRITORIO		ESCRITORIO		LIC. EDUC. JULIA HILDA CONTRERAS LOPEZ	SINDICALIA	N/A	N/A	N/A	N/A	N/A	N/A	N/A	N/A	30/01/2019	$ 2,957.00	$ 1,453.84	$ 1,503.16	1=BUENO	2=EN USO COMUN
5111002	ARCHIVERO		ARCHIVERO		LIC. EDUC. JULIA HILDA CONTRERAS LOPEZ	SINDICALIA	N/A	N/A	N/A	N/A	N/A	N/A	N/A	N/A	09/04/2019	$ 7,398.00	$ 3,452.40	$ 3,945.60	1=BUENO	2=EN USO COMUN

TESORERIA MUNICIPAL
ESTADOS UNIDOS MEXICANOS
TABASCO, ZAC.

5111013	54 SILLAS	63	54 SILLAS		C. ELIZABETH LEDESMA GALVEZ	OFICIALIA	SAMSONITE	37279	N/A	N/A	N/A	N/A	N/A	N/A	10/04/2019	$ 14,954.41	$ 7,009.97	$ 7,944.44	1=BUENO	2=EN USO COMUN
5111013	SILLA		SILLA		LIC ALI SAID VILLARREAL GARAY	REGISTRO CIVIL	N/A	24504	N/A	N/A	N/A	N/A	N/A	N/A	13/08/2019	$ 999.00	$ 432.92	$ 566.08	1=BUENO	2=EN USO COMUN
5111008	LIBRERO		LIBRERO		LIC. IVAN ALEXANDRO HERRERA GALVEZ	CATASTRO	N/A	N/A	N/A	N/A	N/A	N/A	N/A	N/A	04/09/2019	$ 16,008.00	$ 6,803.40	$ 9,204.60	1=BUENO	2=EN USO COMUN
5111008	LIBRERO		LIBRERO		LIC. IVAN ALEXANDRO HERRERA GALVEZ	CATASTRO	N/A	N/A	N/A	N/A	N/A	N/A	N/A	N/A	04/09/2019	$ 5,568.00	$ 2,366.40	$ 3,201.60	1=BUENO	2=EN USO COMUN
5111017	MOSTRADOR		MOSTRADOR		LIC. IVAN ALEXANDRO HERRERA GALVEZ	CATASTRO	N/A	N/A	N/A	N/A	N/A	N/A	N/A	N/A	04/09/2019	$ 24,940.00	$ 10,599.49	$ 14,340.51	1=BUENO	2=EN USO COMUN
5111013	SILLA		SILLA		L.C. SANTIAGO ESPINOZA MURILLO	TESORERIA	GIANNELLI	41200	N/A	N/A	N/A	N/A	N/A	N/A	19/09/2019	$ 999.00	$ 424.59	$ 574.41	1=BUENO	2=EN USO COMUN
5121001	LITERAS		LITERAS		C. JOSE LUIS VELASCO GARCIA	PROTECCION CIVIL	N/A	N/A	N/A	N/A	N/A	N/A	N/A	N/A	15/06/2019	$ 5,208.40	$ 2,387.16	$ 2,821.24	1=BUENO	2=EN USO COMUN
5121001	LITERAS		LITERAS		C. JOSE LUIS VELASCO GARCIA	PROTECCION CIVIL	N/A	N/A	N/A	N/A	N/A	N/A	N/A	N/A	15/06/2019	$ 5,208.40	$ 2,387.16	$ 2,821.24	1=BUENO	2=EN USO COMUN
5151022	NO BREAK		NO BREAK		C. ELIZABETH LEDESMA GALVEZ	RECURSOS HUMANOS	ISB	NBKSN600	E18H0081	N/A	N/A	N/A	N/A	N/A	22/01/2019	$ 1,490.00	$ 1,489.00	$ 1.00	1=BUENO	2=EN USO COMUN
5151022	NO BREAK		NO BREAK		L.C. SANTIAGO ESPINOZA MURILLO	TESORERIA	ISB	NBKS 500	E18F02194	N/A	N/A	N/A	N/A	N/A	22/01/2019	$ 1,490.00	$ 1,489.00	$ 1.00	1=BUENO	2=EN USO COMUN
5151022	NO BREAK		NO BREAK		LIC. IVAN ALEXANDRO HERRERA GALVEZ	CATASTRO	ISB	NBKS 1000	E15A192016	N/A	N/A	N/A	N/A	N/A	22/02/2019	$ 1,490.00	$ 1,489.00	$ 1.00	1=BUENO	2=EN USO COMUN
5151017	IMPRESORA		IMPRESORA MULTIFUNCIONAL		C. ELIZABETH LEDESMA GALVEZ	OFICIALIA	EPSON	L3110	X5DN112315	N/A	N/A	N/A	N/A	N/A	07/03/2019	$ 3,796.00	$ 3,606.23	$ 189.77	1=BUENO	2=EN USO COMUN
5151004	IMPRESORA		IMPRESORA		L.C. SANTIAGO ESPINOZA MURILLO	TESORERIA	HP	PRO MFP M28W	VNB3B24HB3	N/A	N/A	N/A	N/A	N/A	12/03/2019	$ 3,250.00	$ 3,087.53	$ 162.47	1=BUENO	2=EN USO COMUN
5151001	COMPUTADORA		COMPUTADORA		LIC. IVAN ALEXANDRO HERRERA GALVEZ	CATASTRO	N/A	INTEL PENTINIUM G 4560	MMLXKAM00183700GR894233	N/A	N/A	N/A	N/A	N/A	26/03/2019	$ 9,156.00	$ 8,698.20	$ 457.80	1=BUENO	2=EN USO COMUN

TESORERIA MUNICIPAL
ESTADOS UNIDOS MEXICANOS
TABASCO, ZAC.

5151004	IMPRESORA		IMPRESORA		LIC. IVAN ALEXANDRO HERRERA GALVEZ	CATASTRO	EPSON	L575	W98Y317795	N/A	N/A	N/A	N/A	N/A	25/04/2019	$ 5,550.00	$ 5,180.00	$ 370.00	1=BUENO	2=EN USO COMUN
5151004	IMPRESORA		IMPRESORA		LIC. PSIC. PAUL EDUARDO DURAN AVILA	CULTURA	EPSON	L3110	X5DN109915	N/A	N/A	N/A	N/A	N/A	31/05/2019	$ 3,596.00	$ 3,296.31	$ 299.69	1=BUENO	2=EN USO COMUN
5151001	COMPUTADORA		COMPUTADORA		C. ELIZABETH LEDESMA GALVEZ	OFICIALIA MAYOR	HP	20-c2131a	8CC9044LV9	N/A	N/A	N/A	N/A	N/A	16/07/2019	$ 7,946.00	$ 7,018.95	$ 927.05	1=BUENO	2=EN USO COMUN
5151001	COMPUTADORA		COMPUTADORA		LIC. EDUC. JULIA HILDA CONTRERAS LOPEZ	SINDICALIA	SAMSUNG	S19A300N	V8C7HVJBA02959V	N/A	N/A	N/A	N/A	N/A	29/07/2019	$ 4,950.00	$ 4,372.50	$ 577.50	1=BUENO	2=EN USO COMUN
5151001	COMPUTADORA		COMPUTADORA		LIC. IVAN ALEXANDRO HERRERA GALVEZ	CATASTRO	ACER	V206HQL	MMLXKAM00183905E894233	N/A	N/A	N/A	N/A	N/A	29/07/2019	$ 4,950.00	$ 4,372.50	$ 577.50	1=BUENO	2=EN USO COMUN
5151001	COMPUTADORA		COMPUTADORA		LIC. ELOINA VERA CHAVEZ	SECRETARIA DE GOBIERNO	LG	PX-350ATXB2.0	11086727	N/A	N/A	N/A	N/A	N/A	29/07/2019	$ 4,950.00	$ 4,372.50	$ 577.50	1=BUENO	2=EN USO COMUN
5151022	NO-BREAK		NO-BREAK		PROFR. LUIS HUMBERTO MEDINA JIMENEZ	DESARROLLO ECONOMICO	ISB	NBKS-1000	N/A	N/A	N/A	N/A	N/A	N/A	29/09/2019	$ 1,840.00	$ 1,839.00	$ 1.00	1=BUENO	2=EN USO COMUN
5151022	NO-BREAK		NO-BREAK		PROFR. LUIS HUMBERTO MEDINA JIMENEZ	DESARROLLO ECONOMICO Y SOCIAL	ISB	NBKS1000	E19D17097	N/A	N/A	N/A	N/A	N/A	01/10/2019	$ 1,490.00	$ 1,489.00	$ 1.00	1=BUENO	2=EN USO COMUN
5151001	COMPUTADORA		COMPUTADORA		PROFR. LUIS HUMBERTO MEDINA JIMENEZ	DESARROLLO ECONOMICO Y SOCIAL	LENOVO	V530-24ICBAIO	MP1FWN1E	N/A	N/A	N/A	N/A	N/A	15/10/2019	23,102.86	$ 19,252.38	$ 3,850.48	1=BUENO	2=EN USO COMUN
5151001	COMPUTADORA		COMPUTADORA		PROFR. LUIS HUMBERTO MEDINA JIMENEZ	DESARROLLO ECONOMICO Y SOCIAL	DELL	INSPIRON 3480 AIO	N/A	N/A	N/A	N/A	N/A	N/A	15/10/2019	17,349.95	$ 14,458.30	$ 2,891.65	1=BUENO	2=EN USO COMUN
5151001	COMPUTADORA		COMPUTADORA		PROFR. LUIS HUMBERTO MEDINA JIMENEZ	DESARROLLO ECONOMICO Y SOCIAL	DELL	INSPIRON	N/A	N/A	N/A	N/A	N/A	N/A	15/10/2019	17,349.95	$ 14,458.30	$ 2,891.65	1=BUENO	2=EN USO COMUN
5151001	COMPUTADORA		COMPUTADORA		PROFR. LUIS HUMBERTO MEDINA JIMENEZ	DESARROLLO ECONOMICO Y SOCIAL	DELL	INSPIRON	N/A	N/A	N/A	N/A	N/A	N/A	15/10/2019	17,349.95	$ 14,458.30	$ 2,891.65	1=BUENO	2=EN USO COMUN
5151001	COMPUTADORA		COMPUTADORA		L.C. SANTIAGO ESPINOZA MURILLO	TESORERIA	ENSAMBLADA	INTEL GOLD 3.70	8ZNZH4ZM701547	N/A	N/A	N/A	N/A	N/A	20/11/2019	$ 6,481.74	$ 5,293.43	$ 1,188.31	1=BUENO	2=EN USO COMUN
5151001	COMPUTADORA		COMPUTADORA		L.C. SANTIAGO ESPINOZA MURILLO	TESORERIA	ENSAMBLADA	INTEL GOLD 3.70	7ZNZH4ZM701[illegible]	N/A	N/A	N/A	N/A	N/A	20/11/2019	$ 6,481.74	$ 5,293.43	$ 1,188.31	1=BUENO	2=EN USO COMUN

TESORERIA MUNICIPAL
TABASCO, ZAC.

5151004	IMPRESORA		IMPRESORA		L.C. SANTIAGO ESPINOZA MURILLO	TESORERIA	HP	MFPM479FDN	MXBCMBLOXZ	N/A	N/A	N/A	N/A	N/A	18/12/2019	$ 7,990.00	$ 6,392.00	$ 1,598.00	1=BUENO	2=EN USO COMUN
5191024	VENTILADOR		VENTILADOR		LIC. EDUC. JULIA HILDA CONTRERAS LOPEZ	SINDICALIA	MACILUX	ML-1803	N/A	N/A	N/A	N/A	N/A	N/A	18/09/2019	$ 729.00	$ 309.84	$ 419.16	1=BUENO	2=EN USO COMUN
5191024	VENTILADOR		VENTILADOR		C. EFRAIN AVILA ALVAREZ	RECURSOS MATERIALES	MACILUX	ML-1816	N/A	N/A	N/A	N/A	N/A	N/A	18/09/2019	$ 839.00	$ 356.57	$ 482.43	1=BUENO	2=EN USO COMUN
5191007	DESPACHADOR DE AGUA		DESPACHADOR DE AGUA		L.C. SANTIAGO ESPINOZA MURILLO	TESORERIA	WATER FRESH	87330	HWI902028YLDR20W4146	N/A	N/A	N/A	N/A	N/A	09/10/2019	$ 2,556.47	$ 1,065.20	$ 1,491.27	1=BUENO	2=EN USO COMUN
5211003	PROYECTOR		PROYECTOR		PROFR. LUIS HUMBERTO MEDINA JIMENEZ	DESARROLLO ECONOMICO Y SOCIAL	VIEW SONIC	VS16905	VOR19401109	N/A	N/A	N/A	N/A	N/A	22/10/2019	7,190.00	$ 7,189.00	$ 1.00	1=BUENO	2=EN USO COMUN
5411006	CAMION DE BOMBEROS		CAMION DE BOMBEROS		C. JOSE LUIS VELASCO GARCIA	PROTECCION CIVIL	FORD	1985	1FDYD80U2FVA16264						01/02/2019	$522,000.00	$ 513,300.00	$ 8,700.00	1=BUENO	2=EN USO COMUN
5411002	CAMIONETA DOBLE CABINA		CAMIONETA DOBLE CABINA		PROFR. LUIS HUMBERTO MEDINA JIMENEZ	DESARROLLO ECONOMICO Y SOCIAL	NISSAN	NP 300 AÑO 2020	3N6AD33A2LK-835056						18/12/2019	337,000.00	$ 269,600.00	$ 67,400.00	1=BUENO	2=EN USO COMUN
5671017	ESMERILADORA		ESMERILADORA		ING. SIST. JOSE DEL REFUGIO AVILA GLADIN	OBRAS PUBLICAS	DEWALT	DWE4010-B3	51991	N/A	N/A	N/A	N/A	N/A	06/02/2019	$ 1,290.00	$ 623.50	$ 666.50	1=BUENO	2=EN USO COMUN
5671010	TALADRO		TALADRO		ING. SIST. JOSE DEL REFUGIO AVILA GLADIN	OBRAS PUBLICAS	MAKITA	RI0801	318582	N/A	N/A	N/A	N/A	N/A	06/02/2019	$ 1,740.00	$ 841.00	$ 899.00	1=BUENO	2=EN USO COMUN
5671010	TALADRO		TALADRO		ING. SIST. JOSE DEL REFUGIO AVILA GLADIN	OBRAS PUBLICAS	TRUPPER	TALI12A2	N/A	N/A	N/A	N/A	N/A	N/A	25/02/2019	$ 3,180.00	$ 1,537.00	$ 1,643.00	1=BUENO	2=EN USO COMUN
5671033	ESCALERA EXTENSION		ESCALERA EXTENSION		ING. SIST. JOSE DEL REFUGIO AVILA GLADIN	OBRAS PUBLICAS	TRUPPER	P/N107645-01	83431614	N/A	N/A	N/A	N/A	N/A	09/05/2019	$ 5,700.00	$ 2,612.50	$ 3,087.50	1=BUENO	2=EN USO COMUN
5671027	BOMBA SUMERGIBLE		BOMBA SUMERGIBLE		C. JOSE LUIS VELASCO GARCIA	PROTECCION CIVIL	TRUPPER	N/A	N/A	N/A	N/A	N/A	N/A	N/A	03/06/2019	$ 4,395.00	$ 1,977.78	$ 2,417.22	1=BUENO	2=EN USO COMUN
5671017	ESMERILADORA		ESMERILADORA		ING. SIST. JOSE DEL REFUGIO AVILA GLADIN	OBRAS PUBLICAS	TRUPPER	ESMA7A3	N/A	N/A	N/A	N/A	N/A	N/A	01/07/2019	$ 1,730.00	$ 778.52	$ 951.48	1=BUENO	2=EN USO COMUN
5671015	DESBROZADORA		DESBROZADORA		ING. SIST. JOSE DEL REFUGIO AVILA GLADIN	OBRAS PUBLICAS	TRUPPER	D287700-B3	40617	N/A	N/A	N/A	N/A	N/A	22/07/2019	$ 4,928.00	$ 2,176.67	$ 2,751.33	1=BUENO	2=EN USO COMUN

TESORERIA MUNICIPAL
TABASCO, ZAC.

5691015	BAÑOS PORTATILES		BAÑOS PORTATILES		C. ELIZABETH LEDESMA GALVEZ	OFICIALIA	N/A	N/A	N/A	N/A	N/A	N/A	N/A	N/A	08/04/2019	$ 23,200.00	$ 10,826.64	$ 12,373.36	1=BUENO	2=EN USO COMUN
5111005	ESCRITORIO		ESCRITORIO		L.C. SANTIAGO ESPINOZA MURILLO	TESORERIA	N/A	SECRETARIAL CALIFORNIA	N/A	N/A	N/A	N/A	N/A	N/A	14/02/2020	$ 5,066.04	$ 1,942.00	$ 3,124.04	1=BUENO	1=EN USO ASIGNADO
5111017	MOSTRADOR		MOSTRADOR		L.C. SANTIAGO ESPINOZA MURILLO	TESORERIA	N/A	RECEPCION CANADA	N/A	N/A	N/A	N/A	N/A	N/A	14/02/2020	$ 20,606.24	$ 7,899.06	$ 12,707.18	1=BUENO	1=EN USO ASIGNADO
5111002	ARCHIVERO		ARCRIVERO		L.C. SANTIAGO ESPINOZA MURILLO	TESORERIA	N/A	CYPSA	N/A	N/A	N/A	N/A	N/A	N/A	14/02/2020	$ 2,317.91	$ 888.57	$ 1,429.34	1=BUENO	1=EN USO ASIGNADO
5111014	8 SILLONES		8 SILLONES		PROFR. LUIS HUMBERTO MEDINA JIMENEZ	DESARROLLO ECONOMICO	N/A	N/A	N/A	N/A	N/A	N/A	N/A	N/A	02/04/2020	$ 20,276.80	$ 7,434.72	$ 12,842.08	1=BUENO	1=EN USO ASIGNADO
5111005	8 ESCRITORIOS		8 ESCRITORIOS		PROFR. LUIS HUMBERTO MEDINA JIMENEZ	DESARROLLO ECONOMICO	N/A	N/A	N/A	N/A	N/A	$	N/A	N/A	02/04/2020	$ 44,001.21	$ 16,134.24	$ 27,866.97	1=BUENO	1=EN USO ASIGNADO
5111014	1 SILLON		1 SILLON		PROFR. LUIS HUMBERTO MEDINA JIMENEZ	DESARROLLO ECONOMICO	N/A	N/A	N/A	N/A	N/A	N/A	N/A	N/A	20/04/2020	$ 2,103.02	$ 771.14	$ 1,331.88	1=BUENO	1=EN USO ASIGNADO
5111008	1 LIBRERO		1 LIBRERO		L.C. SANTIAGO ESPINOZA MURILLO	TESORERIA	N/A	N/A	N/A	N/A	N/A	N/A	N/A	N/A	12/05/2020	$ 8,352.00	$ 2,992.80	$ 5,359.20	1=BUENO	1=EN USO ASIGNADO
5111013	1 SILLA		1 SILLA		L.C. SANTIAGO ESPINOZA MURILLO	TESORERIA	N/A	N/A	N/A	N/A	N/A	N/A	N/A	N/A	23/06/2020	$ 1,849.00	$ 647.16	$ 1,201.84	1=BUENO	1=EN USO ASIGNADO
5111013	1 SILLA		1 SILLA		LIC. IVAN ALEXANDRO HERRERA GALVEZ	CATASTRO	N/A	N/A	N/A	N/A	N/A	N/A	N/A	N/A	23/06/2020	$ 2,499.00	$ 874.68	$ 1,624.32	1=BUENO	1=EN USO ASIGNADO
5111013	1 SILLA		1 SILLA		LIC. IVAN ALEXANDRO HERRERA GALVEZ	CATASTRO	N/A	N/A	N/A	N/A	N/A	N/A	N/A	N/A	23/06/2020	$ 2,499.00	$ 874.68	$ 1,624.32	1=BUENO	1=EN USO ASIGNADO
5111008	LIBRERO		LIBRERO		PROFR. FELIPE HERNANDEZ ESPINO	GESTION EDUCATIVA	N/A	N/A	N/A	N/A	N/A	N/A	N/A	N/A	25/06/2020	$ 3,672.55	$ 1,285.44	$ 2,387.11	1=BUENO	1=EN USO ASIGNADO
5111008	LIBRERO		LIBRERO		ING. SIST. JOSE DEL REFUGIO AVILA GLADIN	OBRAS PUBLICAS	N/A	N/A	N/A	N/A	N/A	N/A	N/A	N/A	25/06/2020	$ 6,898.74	$ 2,414.55	$ 4,484.19	1=BUENO	1=EN USO ASIGNADO
5111013	SILLA		SILLA		PROFRA. MARIA DEL ROSARIO CASTRO NUÑEZ	DIF	N/A	N/A	N/A	N/A	N/A	N/A	N/A	N/A	25/06/2020	$ 1,488.64	$ 521.04	$ 967.60	1=BUENO	1=EN USO ASIGNADO



5111013	SILLA		SILLA		PROFRA. MARIA DEL ROSARIO CASTRO NUÑEZ	DIF	N/A	N/A	N/A	N/A	N/A	N/A	N/A	N/A	25/06/2020	$ 1,488.64	$ 521.04	$ 967.60	1=BUENO	1=EN USO ASIGNADO
5111013	SILLA		SILLA		L.C. SANTIAGO ESPINOZA MURILLO	TESORERIA	N/A	N/A	N/A	N/A	N/A	N/A	N/A	N/A	25/06/2020	$ 1,488.64	$ 521.04	$ 967.60	1=BUENO	1=EN USO ASIGNADO
5111013	SILLA		SILLA		L.C. SANTIAGO ESPINOZA MURILLO	TESORERIA	N/A	N/A	N/A	N/A	N/A	N/A	N/A	N/A	25/06/2020	$ 1,488.64	$ 521.04	$ 967.60	1=BUENO	1=EN USO ASIGNADO
5111013	SILLA		SILLA		LIC ALI SAID VILLARREAL GARAY	REGISTRO CIVIL	N/A	N/A	N/A	N/A	N/A	N/A	N/A	N/A	25/06/2020	$ 1,488.64	$ 521.04	$ 967.60	1=BUENO	1=EN USO ASIGNADO
5111013	SILLA		SILLA		LIC ALI SAID VILLARREAL GARAY	REGISTRO CIVIL	N/A	N/A	N/A	N/A	N/A	N/A	N/A	N/A	25/06/2020	$ 1,488.64	$ 521.04	$ 967.60	1=BUENO	1=EN USO ASIGNADO
5111013	SILLA		SILLA		LIC. EDUC. JULIA HILDA CONTRERAS LOPEZ	SINDICALIA	N/A	N/A	N/A	N/A	N/A	N/A	N/A	N/A	25/06/2020	$ 1,488.64	$ 521.04	$ 967.60	1=BUENO	1=EN USO ASIGNADO
5111013	SILLA		SILLA		LIC. EDUC. JULIA HILDA CONTRERAS LOPEZ	SINDICALIA	N/A	N/A	N/A	N/A	N/A	N/A	N/A	N/A	25/06/2020	$ 1,488.64	$ 521.04	$ 967.60	1=BUENO	1=EN USO ASIGNADO
5111013	SILLA		SILLA		LIC. EDUC. JULIA HILDA CONTRERAS LOPEZ	SINDICALIA	N/A	N/A	N/A	N/A	N/A	N/A	N/A	N/A	25/06/2020	$ 557.99	$ 195.30	$ 362.69	1=BUENO	1=EN USO ASIGNADO
5111013	SILLA		SILLA		LIC. EDUC. JULIA HILDA CONTRERAS LOPEZ	SINDICALIA	N/A	N/A	N/A	N/A	N/A	N/A	N/A	N/A	25/06/2020	$ 557.99	$ 195.30	$ 362.69	1=BUENO	1=EN USO ASIGNADO
5111008	1 LIBRERO		1 LIBRERO		L.C. SANTIAGO ESPINOZA MURILLO	TESORERIA	N/A	N/A	N/A	N/A	N/A	N/A	N/A	N/A	18/08/2020	$ 7,112.56	$ 2,370.86	$ 4,741.70	1=BUENO	1=EN USO ASIGNADO
5111013	SILLA		SILLA		L.C. SANTIAGO ESPINOZA MURILLO	TESORERIA	N/A	N/A	N/A	N/A	N/A	N/A	N/A	N/A	18/08/2020	$ 1,534.68	$ 511.57	$ 1,023.11	1=BUENO	1=EN USO ASIGNADO
5111013	SILLA		SILLA		L.C. SANTIAGO ESPINOZA MURILLO	TESORERIA	N/A	N/A	N/A	N/A	N/A	N/A	N/A	N/A	18/08/2020	$ 1,534.68	$ 511.57	$ 1,023.11	1=BUENO	1=EN USO ASIGNADO
5111013	SILLA		SILLA		L.C. SANTIAGO ESPINOZA MURILLO	TESORERIA	N/A	N/A	N/A	N/A	N/A	N/A	N/A	N/A	18/08/2020	$ 1,534.68	$ 511.57	$ 1,023.11	1=BUENO	1=EN USO ASIGNADO
5111002	ARCHIVERO		ARCHIVERO		L.C. SANTIAGO ESPINOZA MURILLO	TESORERIA	N/A	N/A	N/A	N/A	N/A	N/A	N/A	N/A	13/10/2020	$ 3,441.31	$ 1,089.75	$ 2,351.56	1=BUENO	1=EN USO ASIGNADO

TESORERIA MUNICIPAL
ESTADOS UNIDOS MEXICANOS
TABASCO, ZAC.

5111002	ARCHIVERO		ARCHIVERO		L.C. SANTIAGO ESPINOZA MURILLO	TESORERIA	N/A	N/A	N/A	N/A	N/A	N/A	N/A	N/A	13/10/2020	$ 2,317.90	$ 734.00	$ 1,583.90	1=BUENO	1=EN USO ASIGNADO
5111009	MESA		MESA		PROFR. LUIS HUMBERTO MEDINA JIMENEZ	DESARROLLO ECONOMICO	N/A	N/A	N/A	N/A	N/A	N/A	N/A	N/A	22/10/2020	$ 1,970.00	$ 623.84	$ 1,346.16	1=BUENO	1=EN USO ASIGNADO
5111009	MESA		MESA		PROFR. LUIS HUMBERTO MEDINA JIMENEZ	DESARROLLO ECONOMICO	N/A	N/A	N/A	N/A	N/A	N/A	N/A	N/A	22/10/2020	$ 1,970.00	$ 623.84	$ 1,346.16	1=BUENO	1=EN USO ASIGNADO
5111009	MESA		MESA		L.C. SANTIAGO ESPINOZA MURILLO	TESORERIA	N/A	N/A	N/A	N/A	N/A	N/A	N/A	N/A	22/10/2020	$ 1,196.00	$ 378.74	$ 817.26	1=BUENO	1=EN USO ASIGNADO
5111008	LIBRERO		LIBRERO		C. EFRAIN AVILA ALVAREZ	RECURSOS MATERIALES	N/A	N/A	N/A	N/A	N/A	N/A	N/A	N/A	10/11/2020	$ 24,360.00	$ 7,511.00	$ 16,849.00	1=BUENO	1=EN USO ASIGNADO
5111008	LIBRERO		LIBRERO		LIC ALI SAID VILLARREAL GARAY	REGISTRO CIVIL	N/A	N/A	N/A	N/A	N/A	N/A	N/A	N/A	31/12/2020	$ 33,408.00	$ 10,022.40	$ 23,385.60	1=BUENO	1=EN USO ASIGNADO
5151004	IMPRESORA		MULTIFUNCIONAL		C. VIOLETA ITZEL CAMACHO RODRIGUEZ	UNIDAD DE TRANSPARENCIA	HP	LASERJET PRO M28W	NSvnv3f21645	N/A	N/A	N/A	N/A	N/A	25/02/2020	$ 2,920.00	$ 2,919.00	$ 1.00	1=BUENO	1=EN USO ASIGNADO
5151004	1 IMPRESORA		1 IMPRESORA		LIC. ELOINA VERA CHAVEZ	SECRETARIA DE GOBIERNO	HP	PRO MFPM428DW	MXBPMB32GB	N/A	N/A	N/A	N/A	N/A	22/06/2020	$ 8,290.00	$ 8,289.00	$ 1.00	1=BUENO	1=EN USO ASIGNADO
5151004	IMPRESORA		IMPRESORA		C. EFRAIN AVILA ALVAREZ	RECURSOS MATERIALES	HP	Laser Jet Pro MFP M130fw	VNJ3C03545	N/A	N/A	N/A	N/A	N/A	18/08/2020	$ 3,995.00	$ 3,994.00	$ 1.00	1=BUENO	1=EN USO ASIGNADO
5151004	IMPRESORA		IMPRESORA		C. ELIZABETH LEDESMA GALVEZ	RECURSOS HUMANOS	HP LASERJET	M428DW	NS/MXBPMB32FF	N/A	N/A	N/A	N/A	N/A	08/10/2020	$ 8,290.00	$ 8,289.00	$ 1.00	1=BUENO	1=EN USO ASIGNADO
5151001	COMPUTADORA		COMPUTADORA		L.C. SANTIAGO ESPINOZA MURILLO	TESORERIA	N/A	N/A	N/A	N/A	N/A	N/A	N/A	N/A	13/10/2020	$ 9,625.00	$ 9,624.00	$ 1.00	1=BUENO	1=EN USO ASIGNADO
5151001	COMPUTADORA		COMPUTADORA		LIC. CECILIA ALEJANDRA VARELA BARAJAS	INMMUTA	N/A	N/A	N/A	N/A	N/A	N/A	N/A	N/A	13/10/2020	$ 11,114.73	$ 11,113.73	$ 1.00	1=BUENO	1=EN USO ASIGNADO
5151004	IMPRESORA		IMPRESORA		LIC. CECILIA ALEJANDRA VARELA BARAJAS	INMMUTA	BROTHER	DCP-1617NW	U63980F0N460315	N/A	N/A	N/A	N/A	N/A	13/10/2020	$ 2,819.99	$ 2,818.99	$ 1.00	1=BUENO	1=EN USO ASIGNADO
5151012	DIGITALIZADOR		DIGITALIZADOR		PROFR. LUIS HUMBERTO MEDINA JIMENEZ	DESARROLLO ECONOMICO	KODAK	1190	600X890L013	N/A	N/A	N/A	N/A	N/A	05/11/2020	$ 15,278.00	$ 15,277.00	$ 1.00	1=BUENO	1=EN USO ASIGNADO

MUNICIPAL
TABASCO, ZAC.

5151004	IMPRESORA		IMPRESORA		L.C. SANTIAGO ESPINOZA MURILLO	TESORERIA	HP LASERJET	M203DW	VNB3G02733	N/A	N/A	N/A	N/A	N/A	28/12/2020	$ 4,489.57	$ 4,488.60	$ 0.97	1=BUENO	1=EN USO ASIGNADO
5151004	IMPRESORA		IMPRESORA		L.C. SANTIAGO ESPINOZA MURILLO	TESORERIA	HP LASERJET	M15W	NNB3J67972	N/A	N/A	N/A	N/A	N/A	28/12/2020	$ 1,920.43	$ 1,919.43	$ 1.00	1=BUENO	1=EN USO ASIGNADO
5151004	MULTIFUNCIONAL		MULTIFUNCIONAL		LIC. IVAN ALEXANDRO HERRERA GALVEZ	CATASTRO	KYOCERA	M2635DW	VCA9804695	N/A	N/A	N/A	N/A	N/A	31/12/2020	$ 8,362.00	$ 8,360.95	$ 1.05	1=BUENO	1=EN USO ASIGNADO
5191024	VENTILADOR		VENTILADOR		PROFR. LUIS HUMBERTO MEDINA JIMENEZ	DESARROLLO ECONOMICO	MACILUX	ML-1816	N/A	N/A	N/A	N/A	N/A	N/A	22/10/2020	$ 955.00	$ 302.42	$ 652.58	1=BUENO	1=EN USO ASIGNADO
5191024	VENTILADOR		VENTILADOR		PROFR. LUIS HUMBERTO MEDINA JIMENEZ	DESARROLLO ECONOMICO	MACILUX	ML-1816	N/A	N/A	N/A	N/A	N/A	N/A	22/10/2020	$ 955.00	$ 302.42	$ 652.58	1=BUENO	1=EN USO ASIGNADO
5191024	VENTILADOR		VENTILADOR		PROFR. FELIPE HERNANDEZ ESPINO	BIBLIOTECA MUNICIPAL	MACILUX	ML-1816	N/A	N/A	N/A	N/A	N/A	N/A	22/10/2020	$ 955.00	$ 302.42	$ 652.58	1=BUENO	1=EN USO ASIGNADO
5191024	VENTILADOR		VENTILADOR		PROFR. FELIPE HERNANDEZ ESPINO	BIBLIOTECA MUNICIPAL	MACILUX	ML-1816	N/A	N/A	N/A	N/A	N/A	N/A	22/10/2020	$ 955.00	$ 302.42	$ 652.58	1=BUENO	1=EN USO ASIGNADO
5651008	TELEFONO		TELEFONO		PROFRA. MARIA DEL ROSARIO CASTRO NUÑEZ	DIF	PANASONIC	KX-TGC2225	6GBQ186898	N/A	N/A	N/A	N/A	N/A	12/09/2020	$ 1,205.00	$ 421.74	$ 783.26	1=BUENO	1=EN USO ASIGNADO
5671011	HIDROLAVADORA		HIDROLAVADORA		ING. SIST. JOSE DEL REFUGIO AVILA GLADIN	OBRAS PUBLICAS	PRETUL	HILA-1500P	N/A	N/A	N/A	N/A	N/A	N/A	26/02/2020	$ 1,733.00	$ 664.30	$ 1,068.70	1=BUENO	1=EN USO ASIGNADO
5671023	ESCALERA		ESCALERA		ING. SIST. JOSE DEL REFUGIO AVILA GLADIN	OBRAS PUBLICAS	TRUPER	19333164	N/A	N/A	N/A	N/A	N/A	N/A	30/04/2020	$ 4,064.00	$ 1,490.16	$ 2,573.84	1=BUENO	1=EN USO ASIGNADO
5671034	DESMALEZADORA		DESMALEZADORA		ING. SIST. JOSE DEL REFUGIO AVILA GLADIN	OBRAS PUBLICAS	TRUPER	DES-330	11029	N/A	N/A	N/A	N/A	N/A	30/04/2020	$ 4,970.00	$ 1,822.36	$ 3,147.64	1=BUENO	1=EN USO ASIGNADO
5671011	HIDROLAVADORA		HIDROLAVADORA		C. JOSE LUIS VELASCO GARCIA	PROTECCION CIVIL	QUALITA	HPS-2200PCI	1900551634E0133	N/A	N/A	N/A	N/A	N/A	06/05/2020	$ 7,660.00	$ 2,744.81	$ 4,915.19	1=BUENO	1=EN USO ASIGNADO
5671020	ROTOMARTILLO		ROTOMARTILLO		ING. SIST. JOSE DEL REFUGIO AVILA GLADIN	OBRAS PUBLICAS	DEWALT	028778	E-013-01-3977	N/A	N/A	N/A	N/A	N/A	31/12/2020	$ 3,750.00	$ 1,125.00	$ 2,625.00	1=BUENO	1=EN USO ASIGNADO
5111013	SILLA		SILLA		LIC. IVAN ALEXANDRO HERRERA GALVEZ	CATASTRO	N/A	N/A	N/A	N/A	N/A	N/A	N/A	N/A	08/02/2021	$ 1,849.00	$ 523.90	$ 1,325.10	1=BUENO	1=EN USO ASIGNADO

TESORERIA MUNICIPAL
TABASCO, ZAC.

5111013	SILLA		SILLA		LIC ALI SAID VILLARREAL GARAY	REGISTRO CIVIL	N/A	N/A	N/A	N/A	N/A	N/A	N/A	N/A	N/A	08/02/2021	$ 1,799.00	$ 509.70	$ 1,289.30	1=BUENO	1=EN USO ASIGNADO
5111013	SILLA		SILLA		ING. SIST. JOSE DEL REFUGIO AVILA GLADIN	OBRAS PUBLICAS	N/A	N/A	N/A	N/A	N/A	N/A	N/A	N/A	N/A	08/02/2021	$ 1,799.00	$ 509.70	$ 1,289.30	1=BUENO	1=EN USO ASIGNADO
5151001	COMPUTADORA		COMPUTADORA		L.C. SANTIAGO ESPINOZA MURILLO	TESORERIA	N/A	N/A	N/A	N/A	N/A	N/A	N/A	N/A	N/A	4-feb-2021	$ 9,945.00	$ 9,391.54	$ 553.46	1=BUENO	1=EN USO ASIGNADO
5151001	COMPUTADORA		COMPUTADORA		C. ANA ROCIO SANDOVAL ARROYO	CONTRALORIA	N/A	N/A	N/A	N/A	N/A	N/A	N/A	N/A	N/A	4-feb-2021	$ 9,945.00	$ 9,391.54	$ 553.46	1=BUENO	1=EN USO ASIGNADO
5151001	COMPUTADORA		COMPUTADORA		LIC. ELOINA VERA CHAVEZ	SECRETARIA DE GOBIERNO	N/A	N/A	N/A	N/A	N/A	N/A	N/A	N/A	N/A	4-feb-2021	$ 6,858.00	$ 6,476.34	$ 381.66	1=BUENO	1=EN USO ASIGNADO
5151004	IMPRESORA		IMPRESORA		LIC. IVAN ALEXANDRO HERRERA GALVEZ	CATASTRO	EPSON	LX-300+II	NUGY018482	N/A	N/A	N/A	N/A	N/A	N/A	16-mar-2021	$ 3,200.00	$ 2,933.04	$ 266.96	1=BUENO	1=EN USO ASIGNADO
5151001	COMPUTADORA		COMPUTADORA		L.C. SANTIAGO ESPINOZA MURILLO	TESORERIA	N/A	N/A	N/A	N/A	N/A	N/A	N/A	N/A	N/A	19-mar-2021	$ 10,437.00	$ 9,566.31	$ 870.69	1=BUENO	1=EN USO ASIGNADO
5151001	COMPUTADORA		COMPUTADORA		C. EFRAIN AVILA ALVAREZ	RECURSOS MATERIALES	N/A	N/A	N/A	N/A	N/A	N/A	N/A	N/A	N/A	19-mar-2021	$ 10,437.00	$ 9,566.31	$ 870.69	1=BUENO	1=EN USO ASIGNADO
5191007	DESPACHADOR DE AGUA		DESPACHADOR DE AGUA		C. ELIZABETH LEDESMA GALVEZ	RECURSOS HUMANOS	WATER FRESH	87330	HW1805084YLDR20W4339	N/A	N/A	N/A	N/A	N/A	N/A	11-feb-2021	2,999.99	$ 850.00	$ 2,149.99	1=BUENO	1=EN USO ASIGNADO
5191043	BOCINA		BOCINA		LIC. PSIC. PAUL EDUARDO DURAN AVILA	CASA DEL ARTESANO	DONKER	MSA-5815	_____	N/A	N/A	N/A	N/A	N/A	N/A	9-mar-2021	2,074.00	$ 570.32	$ 1,503.68	1=BUENO	1=EN USO ASIGNADO
5191007	DESPACHADOR DE AGUA		DESPACHADOR DE AGUA		C. EFRAIN AVILA ALVAREZ	RECURSOS MATERIALES	MABE	EM02PB	17021720NMA1157	N/A	N/A	N/A	N/A	N/A	N/A	9-mar-2021	1,787.00	$ 491.41	$ 1,295.59	1=BUENO	1=EN USO ASIGNADO
5411003	VEHICULO TIPO URVAN		VEHICULO TIPO URVAN		C. ELIZABETH LEDESMA GALVEZ	OFICIALIA	NISSAN	2011	JN1AE56S9BX015265	N/A	N/A	N/A	N/A	N/A	N/A	8-ene-2021	187,920.00	$ 109,620.00	$ 78,300.00	1=BUENO	1=EN USO ASIGNADO
5411002	CAMIONETA DOBLE CABINA		CAMIONETA DOBLE CABINA		C. JOSE LUIS VELASCO GARCIA	PROTECCION CIVIL	NISSAN	2016	3N6AD33C7GK847355	N/A	N/A	N/A	N/A	N/A	N/A	10-mar-2021	275,000.00	$ 151,249.97	$ 123,750.03	1=BUENO	1=EN USO ASIGNADO
5651001	TELEFONO CELULAR		TELEFONO CELULAR		C. HUGO RAMIREZ AGUAYO	SEGURIDAD PUBLICA	SAMSUNG	SM-M013F/DS	SM-M013FZKSINS	N/A	N/A	N/A	N/A	N/A	N/A	22-ene-2021	$ 2,499.00	$ 728.93	$ 1,770.07	1=BUENO	1=EN USO ASIGNADO

TESORERIA MUNICIPAL
TABASCO, ZAC.

5671010	TALADRO		TALADRO		ING. SIST. JOSE DEL REFUGIO AVILA GLADIN	OBRAS PUBLICAS	BOCH	GSB-550	N/A	N/A	N/A	N/A	N/A	N/A	2-feb-2021	$ 1,577.70	$ 447.04	$ 1,130.66	1=BUENO	1=EN USO ASIGNADO
5671029	MOTOBOMBA		MOTOBOMBA		ING. SIST. JOSE DEL REFUGIO AVILA GLADIN	OBRAS PUBLICAS	PRETUL	N/A	N/A	N/A	N/A	N/A	N/A	N/A	18-feb-2021	$ 3,520.00	$ 997.30	$ 2,522.70	1=BUENO	1=EN USO ASIGNADO
5671017	ESMERILADOR A		ESMERILADOR A		ING. SIST. JOSE DEL REFUGIO AVILA GLADIN	OBRAS PUBLICAS	MAKITA	DWE4010-B3	N/A	N/A	N/A	N/A	N/A	N/A	25-feb-2021	$ 1,345.00	$ 381.10	$ 963.90	1=BUENO	1=EN USO ASIGNADO
5111009	MESA		MESA		C. EFRAIN AVILA ALVAREZ	RECURSOS MATERIALES	MULINSEN	182.00	N/A	N/A	N/A	N/A	N/A	N/A	6-jun-2021	$ 1,875.00	$ 468.78	$ 1,406.22	1=BUENO	1=EN USO ASIGNADO
5151022	NO BREAK		NO BREAK		L.C. SANTIAGO ESPINOZA MURILLO	TESORERIA	ISB	NBKS 1000	N/A	N/A	N/A	N/A	N/A	N/A	26-abr-2021	$ 2,090.00	$ 1,857.60	$ 232.40	1=BUENO	1=EN USO ASIGNADO
5151017	MULTIFUNCIO NAL		MULTIFUNCIO NAL		JUDITH PEREZ LUEVANO	UNIDAD BASICA DE REHABILITACI ON	HP	MFPM28W	VNB3B46380	N/A	N/A	N/A	N/A	N/A	31-may-2021	$ 3,530.00	$ 3,039.45	$ 490.55	1=BUENO	1=EN USO ASIGNADO
5151017	MULTIFUNCIO NAL		MULTIFUNCIO NAL		LIC. EDUC. JULIA HILDA CONTRERAS LOPEZ	SINDICALIA	KYOCERA	ECOSYS M5635DW	VCA0Y08104	N/A	N/A	N/A	N/A	N/A	22-jun-2021	$ 8,362.00	$ 6,967.66	$ 1,394.34	1=BUENO	1=EN USO ASIGNADO
5191024	VENTILADOR		VENTILADOR		LIC. GILBERTO MARTINEZ ROBLES	RECEPCION	MACILUX	ML-1816	N/A	N/A	N/A	N/A	N/A	N/A	30-jun-2021	1,039.00	$ 259.76	$ 779.24	1=BUENO	1=EN USO ASIGNADO
5191024	VENTILADOR		VENTILADOR		LIC ALI SAID VILLARREAL GARAY	REGISTRO CIVIL	MACILUX	ML-1816	N/A	N/A	N/A	N/A	N/A	N/A	30-jun-2021	1,039.00	$ 259.76	$ 779.24	1=BUENO	1=EN USO ASIGNADO
5191024	VENTILADOR		VENTILADOR		PROFRA. MARIA DEL ROSARIO CASTRO NUÑEZ	DIF	MACILUX	ML-1816	N/A	N/A	N/A	N/A	N/A	N/A	30-jun-2021	1,308.00	$ 327.00	$ 981.00	1=BUENO	1=EN USO ASIGNADO
5191024	VENTILADOR		VENTILADOR		JUDITH PEREZ LUEVANO	UNIDAD BASICA DE REHABILITACI ON	MACILUX	ML-1816	N/A	N/A	N/A	N/A	N/A	N/A	30-jun-2021	1,039.00	$ 259.76	$ 779.24	1=BUENO	1=EN USO ASIGNADO
5191024	VENTILADOR		VENTILADOR		JUDITH PEREZ LUEVANO	UNIDAD BASICA DE REHABILITACI ON	MACILUX	ML-1816	N/A	N/A	N/A	N/A	N/A	N/A	30-jun-2021	1,039.00	$ 259.76	$ 779.24	1=BUENO	1=EN USO ASIGNADO
5191024	VENTILADOR		VENTILADOR		L.C. SANTIAGO ESPINOZA MURILLO	TESORERIA	TRAVEL	TAV302	191030008-2	N/A	N/A	N/A	N/A	N/A	30-jun-2021	2,416.00	$ 603.98	$ 1,812.02	1=BUENO	1=EN USO ASIGNADO
5231003	CAMARA DIGITAL		CAMARA DIGITAL		LIC. PSIC. PAUL EDUARDO DURAN AVILA	TURISMO	CANON	EOS REBEL T100	2628C003AA	N/A	N/A	N/A	N/A	N/A	13-abr-2021	10,002.21	$ 8,889.96	$ 1,112.25	1=BUENO	1=EN USO ASIGNADO

TESORERIA MUNICIPAL
TABASCO, ZAC.

5621012	CISTERNA		CISTERNA		ING. SIST. JOSE DEL REFUGIO AVILA GLADIN	LIENZO CHARRO MUNICIPAL	ECOTEMPER	N/A	N/A	N/A	N/A	N/A	N/A	N/A	N/A	25-may-2021	24,300.00	$ 6,277.50	$ 18,022.50	1=BUENO	1=EN USO ASIGNADO
5651009	TELEFONO INALAMBRICO		TELEFONO INALAMBRICO		LIC ALI SAID VILLARREAL GARAY	REGISTRO CIVIL	PANASONIC	KXTGB110ME	7EAWB006933	N/A	N/A	N/A	N/A	N/A	13-may-2021	$ 1,300.00	$ 335.81	$ 964.19	1=BUENO	1=EN USO ASIGNADO
5671033	ESCALERA DE EXTENSION		ESCALERA DE EXTENSION		L.C. SANTIAGO ESPINOZA MURILLO	TESORERIA	CUPRUM	C2213-08	N/A	N/A	N/A	N/A	N/A		8-abr-2021	$ 2,150.00	$ 573.36	$ 1,576.64	1=BUENO	1=EN USO ASIGNADO
5671035	ESMERIL		ESMERIL		ING. SIST. JOSE DEL REFUGIO AVILA GLADIN	MECANICO	TRUPER	EBA-8	N/A	N/A	N/A	N/A	N/A	N/A	12-abr-2021	$ 2,575.00	$ 686.68	$ 1,888.32	1=BUENO	1=EN USO ASIGNADO
5671029	MOTOBOMBA		MOTOBOMBA		ING. SIST. JOSE DEL REFUGIO AVILA GLADIN	FUENTE DE JARDIN PRINCIPAL	CAUDAL	N/A	N/A	N/A	N/A	N/A	N/A	N/A	3-jun-2021	$ 2,587.00	$ 646.76	$ 1,940.24	1=BUENO	1=EN USO ASIGNADO
5691015	BAÑOS PORTATILES		BAÑOS PORTATILES		C. EFRAIN AVILA ALVAREZ	RECURSOS MATERIALES	N/A	N/A	N/A	N/A	N/A	N/A	N/A	N/A	30-jun-2021	$ 52,200.00	$ 13,050.00	$ 39,150.00	1=BUENO	1=EN USO ASIGNADO
5111002	ARCHIVERO		ARCHIVERO		L.C. SANTIAGO ESPINOZA MURILLO	TESORERIA	N/A	N/A	N/A	N/A	N/A	N/A	N/A	N/A	2-jul-2021	$ 2,186.82	$ 528.46	$ 1,658.36	1=BUENO	1=EN USO ASIGNADO
5111009	MESA		MESA		L.C. SANTIAGO ESPINOZA MURILLO	TESORERIA	N/A	N/A	N/A	N/A	N/A	N/A	N/A	N/A	2-jul-2021	$ 1,508.00	$ 364.45	$ 1,143.55	1=BUENO	1=EN USO ASIGNADO
5151012	SCANNER		SCANNER		L.C. SANTIAGO ESPINOZA MURILLO	TESORERIA	KODAK	ALARIS 52060w	62640108	N/A	N/A	N/A	N/A	N/A	13-ago-2021	$ 17,838.00	$ 13,872.62	$ 3,965.38	1=BUENO	1=EN USO ASIGNADO
5151004	IMPRESORA MULTIFUNCIONAL		IMPRESORA MULTIFUNCIONAL		L.C. SANTIAGO ESPINOZA MURILLO	TESORERIA	HP	M236sdw	VNB3900210	N/A	N/A	N/A	N/A	N/A	17-ago-2021	$ 4,440.00	$ 3,452.98	$ 987.02	1=BUENO	1=EN USO ASIGNADO
5151004	IMPRESORA MULTIFUNCIONAL		IMPRESORA MULTIFUNCIONAL		PROFRAL. MARAI DEL ROSARIO CASTRO NUÑEZ	DIF	HP	M236sdw	VNB3900017	N/A	N/A	N/A	N/A	N/A	17-ago-2021	$ 4,440.00	$ 3,452.98	$ 987.02	1=BUENO	1=EN USO ASIGNADO
5151001	COMPUTADORA		COMPUTADORA		PROFRAL. MARAI DEL ROSARIO CASTRO NUÑEZ	DIF	N/A	N/A	N/A	N/A	N/A	N/A	N/A	N/A	26-ago-2021	$ 9,080.89	$ 7,062.20	$ 2,018.69	1=BUENO	1=EN USO ASIGNADO
5411006	CAMION RECOLECTOR DE BASURA		CAMION RECOLECTOR DE BASURA		ING. SIST. JOSE DEL REFUGIO AVILA GLADIN	OBRAS PUBLICAS	INTERNATIONAL	2016	3HAMMAAR7GL40792	N/A	N/A	N/A	N/A	N/A	26-ago-2021	1,460,282.08	$ 681,465.00	$ 778,817.08	1=BUENO	1=EN USO ASIGNADO
5671036	TORNILLO DE MESA		TORNILLO DE MESA		ING. SIST. JOSE DEL REFUGIO AVILA GLADIN	TALLER MECANICO	TRUPPER	N/A	N/A	N/A	N/A	N/A	N/A	N/A	5-jul-2021	$ 2,750.00	$ 664.60	$ 2,085.40	1=BUENO	1=EN USO ASIGNADO

TESORERIA MUNICIPAL
ESTADOS UNIDOS MEXICANOS
TABASCO, ZAC.

5671029	MOTOBOMBA		MOTOBOMBA		ING. SIST. JOSE DEL REFUGIO AVILA GLADIN	OBRAS PUBLICAS	TRUPPER	N/A	N/A	N/A	N/A	N/A	N/A	N/A	9-jul-2021	$ 4,450.00	$ 1,075.40	$ 3,374.60	1=BUENO	1=EN USO ASIGNADO
5151017	IMPRESORA MULTIFUNCIONAL		IMPRESORA MULTIFUNCIONAL		LIC. GILBERTO MARTINEZ ROBLES	RECEPCION	HP	MFPM182NW	VNB3K15635	N/A	N/A	N/A	N/A	N/A	22-sep-2021	$ 5,420.00	$ 4,064.60	$ 1,355.40	1=BUENO	1=EN USO ASIGNADO
5112007	MAMPARAS		MAMPARAS		C. ELIZABETH LEDESMA GALVEZ	RECURSOS HUMANOS	N/A	N/A	N/A	N/A	N/A	N/A	N/A	N/A	19-oct-2021	$ 15,103.20	$ 3,272.36	$ 11,830.84	1=BUENO	1=EN USO ASIGNADO
5151004	IMPRESORA		IMPRESORA		PROFRA. MARIA DEL ROSARIO CASTRO NUÑEZ	DIF	HP	M521DN	S:CNDKL7R45P	N/A	N/A	N/A	N/A	N/A	15-oct-2021	$ 11,440.00	$ 8,261.40	$ 3,178.60	1=BUENO	1=EN USO ASIGNADO
5151022	NO BREAK		NO BREAK		L.C. SANTIAGO ESPINOZA MURILLO	TESORERIA	ISB	NBKS600	E20L10467	N/A	N/A	N/A	N/A	N/A	22-oct-2021	$ 1,691.00	$ 1,221.16	$ 469.84	1=BUENO	1=EN USO ASIGNADO
5411001	CAMIONETA		CAMIONETA		LIC. GILBERTO MATINEZ ROBLES	PRESIDENCIA	RENAULT	2018	93YRH3A46JJ537583				N/A	N/A	1-dic-2021	$ 298,000.00	$ 124,166.67	$ 173,833.33	1=BUENO	1=EN USO ASIGNADO
5651007	1 RADIO PORTATIL		1 RADIO PORTATIL		C. JOSE LUIS VELASCO GARCIA	PROTECCION CIVIL	KENWOOD	TK-2000	C14711229	N/A	N/A	N/A	N/A	N/A	14-dic-2021	3,572.00	$ 714.44	$ 2,857.56	1=BUENO	1=EN USO ASIGNADO
5651007	1 RADIO PORTATIL		1 RADIO PORTATIL		C. HUGO RAMIREZ AGUAYO	SEGURIDAD PUBLICA	KENWOOD	TK-2000	C1711226	N/A	N/A	N/A	N/A	N/A	14-dic-2021	3,572.00	$ 714.44	$ 2,857.56	1=BUENO	1=EN USO ASIGNADO
5651007	1 RADIO PORTATIL		1 RADIO PORTATIL		C. HUGO RAMIREZ AGUAYO	SEGURIDAD PUBLICA	KENWOOD	TK-2000	C1411227	N/A	N/A	N/A	N/A	N/A	14-dic-2021	3,572.00	$ 714.44	$ 2,857.56	1=BUENO	1=EN USO ASIGNADO
5651007	1 RADIO PORTATIL		1 RADIO PORTATIL		C. HUGO RAMIREZ AGUAYO	SEGURIDAD PUBLICA	KENWOOD	TK-2000	C17111222	N/A	N/A	N/A	N/A	N/A	14-dic-2021	3,572.00	$ 714.44	$ 2,857.56	1=BUENO	1=EN USO ASIGNADO
5651007	1 RADIO PORTATIL		1 RADIO PORTATIL		C. HUGO RAMIREZ AGUAYO	SEGURIDAD PUBLICA	KENWOOD	TK-2000	C1711228	N/A	N/A	N/A	N/A	N/A	14-dic-2021	3,572.00	$ 714.44	$ 2,857.56	1=BUENO	1=EN USO ASIGNADO
5651007	1 RADIO PORTATIL		1 RADIO PORTATIL		C. HUGO RAMIREZ AGUAYO	SEGURIDAD PUBLICA	KENWOOD	TK-2000	C1711230	N/A	N/A	N/A	N/A	N/A	14-dic-2021	3,572.00	$ 714.44	$ 2,857.56	1=BUENO	1=EN USO ASIGNADO
5651007	1 RADIO PORTATIL		1 RADIO PORTATIL		C. HUGO RAMIREZ AGUAYO	SEGURIDAD PUBLICA	KENWOOD	TK-2000	C1711221	N/A	N/A	N/A	N/A	N/A	14-dic-2021	3,572.00	$ 714.44	$ 2,857.56	1=BUENO	1=EN USO ASIGNADO
5651007	1 RADIO DE BASE		1 RADIO DE BASE		C. HUGO RAMIREZ AGUAYO	SEGURIDAD PUBLICA	MOTOROLA	LAM50KQCAA1AN	019TEW277	N/A	N/A	N/A	N/A	N/A	14-dic-2021	3,500.00	$ 700.04	$ 2,799.96	1=BUENO	1=EN USO ASIGNADO

TESORERIA MUNICIPAL
ESTADOS UNIDOS MEXICANOS
TABASCO, ZAC.

5651010	1 ANTENA		1 ANTENA		C. JOSE LUIS VELASCO GARCIA	PROTECCION CIVIL	N/A	N/A	N/A	N/A	N/A	N/A	N/A	N/A	14-dic-2021	$ 590.00	$ 118.04	$ 471.96	1=BUENO	1=EN USO ASIGNADO
5651010	1 ANTENA		1 ANTENA		C. JOSE LUIS VELASCO GARCIA	PROTECCION CIVIL	N/A	N/A	N/A	N/A	N/A	N/A	N/A	N/A	14-dic-2021	$ 590.00	$ 118.04	$ 471.96	1=BUENO	1=EN USO ASIGNADO
5651011	1 BATERIA PARA RADIO		1 BATERIA PARA RADIO		C. JOSE LUIS VELASCO GARCIA	PROTECCION CIVIL	POWER PRODUCTS	N/A	PPPMNN4075LI	N/A	N/A	N/A	N/A	N/A	14-dic-2021	1,800.01	$ 1,799.01	$ 1.00	1=BUENO	1=EN USO ASIGNADO
5651012	1 MICROFONO		1 MICROFONO		C. JOSE LUIS VELASCO GARCIA	PROTECCION CIVIL	MOTOROLA	N/A	N/A	N/A	N/A	N/A	N/A	N/A	14-dic-2021	$ 350.00	$ 349.00	$ 1.00	1=BUENO	1=EN USO ASIGNADO
5651012	1 MICROFONO		1 MICROFONO		C. JOSE LUIS VELASCO GARCIA	PROTECCION CIVIL	MOTOROLA	N/A	N/A	N/A	N/A	N/A	N/A	N/A	14-dic-2021	$ 350.00	$ 349.00	$ 1.00	1=BUENO	1=EN USO ASIGNADO
5651012	1 MICROFONO		1 MICROFONO		C. JOSE LUIS VELASCO GARCIA	PROTECCION CIVIL	MOTOROLA	N/A	N/A	N/A	N/A	N/A	N/A	N/A	14-dic-2021	$ 350.00	$ 349.00	$ 1.00	1=BUENO	1=EN USO ASIGNADO
5651012	1 MICROFONO		1 MICROFONO		Q.F.B. SALOMON SOLIS MEDINA	PROTECCION CIVIL	MOTOROLA	N/A	N/A	N/A	N/A	N/A	N/A	N/A	14-dic-2021	$ 350.00	$ 349.00	$ 1.00	1=BUENO	1=EN USO ASIGNADO
5651012	1 MICROFONO		1 MICROFONO		C. JOSE LUIS VELASCO GARCIA	PROTECCION CIVIL	MOTOROLA	N/A	N/A	N/A	N/A	N/A	N/A	N/A	14-dic-2021	$ 350.00	$ 349.00	$ 1.00	1=BUENO	1=EN USO ASIGNADO
5651012	1 MICROFONO		1 MICROFONO		C. JOSE LUIS VELASCO GARCIA	PROTECCION CIVIL	MOTOROLA	N/A	N/A	N/A	N/A	N/A	N/A	N/A	14-dic-2021	$ 350.00	$ 349.00	$ 1.00	1=BUENO	1=EN USO ASIGNADO
5651012	1 MICROFONO		1 MICROFONO		C. JOSE LUIS VELASCO GARCIA	PROTECCION CIVIL	MOTOROLA	N/A	N/A	N/A	N/A	N/A	N/A	N/A	14-dic-2021	$ 349.99	$ 348.99	$ 1.00	1=BUENO	1=EN USO ASIGNADO
5111008	LIBRERO		LIBRERO		LIC. ELOINA VERA CHAVEZ	SECRETARIA DE GOBIERNO	N/A	N/A	N/A	N/A	N/A	N/A	N/A	N/A	5-may-2022	$ 32,828.00	$ 5,197.79	$ 27,630.21	1=BUENO	1=EN USO ASIGNADO
5111009	MESA		MESA		LIC. ELOINA VERA CHAVEZ	SECRETARIA DE GOBIERNO	N/A	N/A	N/A	N/A	N/A	N/A	N/A	N/A	5-may-2022	$ 6,380.00	$ 1,010.19	$ 5,369.81	1=BUENO	1=EN USO ASIGNADO
5111009	MESA		MESA		C. ELIZABETH LEDESMA GALVEZ	RECURSOS HUMANOS	N/A	N/A	N/A	N/A	N/A	N/A	N/A	N/A	23-jun-2022	$ 649.00	$ 97.36	$ 551.64	1=BUENO	1=EN USO ASIGNADO
5111008	LIBRERO		LIBRERO		C. ELIZABETH LEDESMA GALVEZ	RECURSOS HUMANOS	N/A	N/A	N/A	N/A	N/A	N/A	N/A	N/A	29-jun-2022	$ 18,995.22	$ 2,849.26	$ 16,145.96	1=BUENO	1=EN USO ASIGNADO

TESORERIA MUNICIPAL
TABASCO, ZAC.

5111009	MESA PLEGABLE		MESA PLEGABLE		ING. SIST. JOSE DEL REFUGIO AVILA GLADIN	LOGISTICA	N/A	N/A	N/A	N/A	N/A	N/A	N/A	N/A	15-jul-2022	$ 850.00	$ 112.30	$ 737.70	1=BUENO	1=EN USO ASIGNADO
5111009	MESA		MESA		PROFR. LUIS HUMBERTO MEDINA JIMENEZ	DESARROLLO ECONOMICO	N/A	N/A	N/A	N/A	N/A	N/A	N/A	N/A	25-sep-2022	$ 769.00	$ 104.23	$ 664.77	1=BUENO	1=EN USO ASIGNADO
5111008	LLIBRERO		LLIBRERO		LIC. GILBERTO MARTINEZ ROBLES	OFICINA DE PRESIDENTE	N/A	N/A	N/A	N/A	N/A	N/A	N/A	N/A	19-oct-2022	$ 23,200.00	$ 2,706.66	$ 20,493.34	1=BUENO	1=EN USO ASIGNADO
5111013	SILLA COLOR NEGRO		SILLA COLOR NEGRO		LIC. GILBERTO MARTINEZ ROBLES	OFICINA DE PRESIDENTE	GOETZ	OHE-205	N/A	N/A	N/A	N/A	N/A	N/A	14-dic-2022	$ 5,394.00	$ 539.40	$ 4,854.60	1=BUENO	1=EN USO ASIGNADO
5111013	16 SILLAS COLOR NEGRO		16 SILLAS COLOR NEGRO		LIC. ELOINA VERA CHAVEZ	SALA DE CABILDO	GOETZ	OHE-205	N/A	N/A	N/A	N/A	N/A	N/A	14-dic-2022	$ 86,304.00	$ 8,630.40	$ 77,673.60	1=BUENO	1=EN USO ASIGNADO
5111013	1 SILLA		1 SILLA		L.C. SANTIAGO ESPINOZA MURILLO	TESORERIA	TRAVIS	OHE-295	N/A	N/A	N/A	N/A	N/A	N/A	14-dic-2022	$ 5,278.00	$ 527.76	$ 4,750.24	1=BUENO	1=EN USO ASIGNADO
5111013	1 SILLA		1 SILLA		LIC. ELOINA VERA CHAVEZ	SECRETARIA DE GOBIERNO	TRAVIS	OHE-295	N/A	N/A	N/A	N/A	N/A	N/A	14-dic-2022	$ 5,278.00	$ 527.76	$ 4,750.24	1=BUENO	1=EN USO ASIGNADO
5111013	1 SILLA		1 SILLA		L.C. SANTIAGO ESPINOZA MURILLO	TESORERIA	EVOLUTION	OHE-99	N/A	N/A	N/A	N/A	N/A	N/A	14-dic-2022	$ 3,886.00	$ 388.56	$ 3,497.44	1=BUENO	1=EN USO ASIGNADO
5111013	1 SILLA		1 SILLA		LIC. IVAN ALEXANDRO HERRERA GALVEZ	CATASTRO	EVOLUTION	OHE-99	N/A	N/A	N/A	N/A	N/A	N/A	14-dic-2022	$ 3,886.00	$ 388.56	$ 3,497.44	1=BUENO	1=EN USO ASIGNADO
5111013	25 SILLAS		25 SILLAS		C. EFRAIN AVILA ALVAREZ	RECURSOS MATERIALES	EVOLUTION	OHE-99	N/A	N/A	N/A	N/A	N/A	N/A	14-dic-2022	$ 97,150.00	$ 9,714.00	$ 87,436.00	1=BUENO	1=EN USO ASIGNADO
5112007	MAMPARAS		MAMPARAS		C. EFRAIN AVILA ALVAREZ	RECURSOS MATERIALES	N/A	N/A	N/A	N/A	N/A	N/A	N/A	N/A	26-ene-2022	$ 1,827.00	$ 350.23	$ 1,476.77	1=BUENO	1=EN USO ASIGNADO
5112007	MAMPARAS		MAMPARAS		C. EFRAIN AVILA ALVAREZ	RECURSOS MATERIALES	N/A	N/A	N/A	N/A	N/A	N/A	N/A	N/A	26-ene-2022	$ 1,827.00	$ 350.23	$ 1,476.77	1=BUENO	1=EN USO ASIGNADO
5112008	GUILLOTINA		GUILLOTINA		C. ELIZABETH LEDESMA GALVEZ	RECURSOS HUMANOS	N/A	N/A	N/A	N/A	N/A	N/A	N/A	N/A	2-feb-2022	2,099.99	$ 385.00	$ 1,714.99	1=BUENO	1=EN USO ASIGNADO
5112007	MAMPARAS		MAMPARAS		C. EFRAIN AVILA ALVAREZ	RECURSOS MATERIALES	N/A	N/A	N/A	N/A	N/A	N/A	N/A	N/A	29-mar-2022	8,700.00	$ 1,522.50	$ 7,177.50	1=BUENO	1=EN USO ASIGNADO

TESORERIA MUNICIPAL
TABASCO, ZAC.

5121006	2 ESPEJOS		2 ESPEJOS		ING. SIST. JOSE DEL REFUGIO AVILA GLADIN	LOGISTICA	N/A	N/A	N/A	N/A	N/A	N/A	N/A	N/A	16-ago-2022	4,292.00	$ 572.24	$ 3,719.76	1=BUENO	1=EN USO ASIGNADO
5151017	MULTIFUNCIONAL		MULTIFUNCIONAL		C. ANA ROCIO SANDOVAL ARROYO	CONTRALORIA	EPSON	L3210	XAGB048280	N/A	N/A	N/A	N/A	N/A	10-mar-2022	$ 4,890.00	$ 2,852.22	$ 2,037.78	1=BUENO	1=EN USO ASIGNADO
5151017	MULTIFUNCIONAL		MULTIFUNCIONAL		C. IVONNE GLADIN LANDIN	COMUNICACIÓN SOCIAL	EPSON	L3210	XAGB039449	N/A	N/A	N/A	N/A	N/A	10-mar-2022	$ 4,890.00	$ 2,852.22	$ 2,037.78	1=BUENO	1=EN USO ASIGNADO
5151022	NO BREAK		NO BREAK		PROFR. LUIS HUMBERTO MEDINA JIMENEZ	DESARROLLO ECONOMICO	SOLA BASIC	NBKS600	E21D1204	N/A	N/A	N/A	N/A	N/A	15-mar-2022	$ 1,691.00	$ 986.34	$ 704.66	1=BUENO	1=EN USO ASIGNADO
5151017	IMPRESORA MULTIFUNCIONAL		IMPRESORA MULTIFUNCIONAL		L.C. SANTIAGO ESPINOZA MURILLO	TESORERIA	EPSON	L5290	X8GP011546	N/A	N/A	N/A	N/A	N/A	4-abr-2022	$ 7,550.00	$ 4,194.02	$ 3,355.98	1=BUENO	1=EN USO ASIGNADO
5151023	LAPTOP		LAPTOP		C. IVONNE GLADIN LANDIN	COMUNICIACION SOCIAL	HP	15-dy2052la	5CD146LL5B	N/A	N/A	N/A	N/A	N/A	11-may-2022	$ 13,999.00	$ 7,387.61	$ 6,611.39	1=BUENO	1=EN USO ASIGNADO
5151023	LAPTOP		LAPTOP		L.C. SANTIAGO ESPINOZA MURILLO	TESORERIA	HP	15-dy2052la	5CD146LK5W	N/A	N/A	N/A	N/A	N/A	11-may-2022	$ 13,999.00	$ 7,387.61	$ 6,611.39	1=BUENO	1=EN USO ASIGNADO
5151023	LAPTOP		LAPTOP		C. ANA ROCIO SANDOVAL ARROYO	CONTRALORIA	HP	15-ef2502la	5CD147GWK9	N/A	N/A	N/A	N/A	N/A	11-may-2022	$ 9,499.00	$ 5,012.90	$ 4,486.10	1=BUENO	1=EN USO ASIGNADO
5151001	COMPUTADORA DE ESCRITORIO		COMPUTADORA DE ESCRITORIO		LIC. EDUC. JULIA HILDA CONTRERAS LOPEZ	SINDICALIA	DELL	Inspiron 5400	1ZZFG92	N/A	N/A	N/A	N/A	N/A	11-may-2022	$ 12,997.00	$ 6,858.83	$ 6,138.17	1=BUENO	1=EN USO ASIGNADO
5151001	COMPUTADORA DE ESCRITORIO		COMPUTADORA DE ESCRITORIO		L.C. SANTIAGO ESPINOZA MURILLO	TESORERIA	DELL	Inspiron AIO	JVZFG92	N/A	N/A	N/A	N/A	N/A	11-may-2022	$ 11,498.98	$ 6,068.27	$ 5,430.71	1=BUENO	1=EN USO ASIGNADO
5151023	LAPTOP		LAPTOP		LIC. GILBERTO MARTINEZ ROBLES	PRESIDENCIA	HP	15-ef2502la	5CD1470W5G	N/A	N/A	N/A	N/A	N/A	11-may-2022	$ 9,499.00	$ 5,012.90	$ 4,486.10	1=BUENO	1=EN USO ASIGNADO
5151017	MULTIFUNCIONAL		MULTIFUNCIONAL		LIC. GILBERTO MARTINEZ ROBLES	RECEPCION	CANON	PIXMA G3160	KMXL39501	N/A	N/A	N/A	N/A	N/A	7-jul-2022	$ 4,740.00	$ 2,238.09	$ 2,501.91	1=BUENO	1=EN USO ASIGNADO
5151002	CPU		CPU		LIC ALI SAID VILLARREAL GARAY	REGISTRO CIVIL	CORE	SSD 480	CM78053	N/A	N/A	N/A	N/A	N/A	30-ago-2022	$ 8,860.00	$ 3,937.40	$ 4,922.60	1=BUENO	1=EN USO ASIGNADO
5151008	MONITOR		MONITOR		PROFR. LUIS HUMBERTO MEDINA JIMENEZ	DESARROLLO ECONOMICO	VORAGO	1XHDM	02660721191960	N/A	N/A	N/A	N/A	N/A	1-sep-2022	$ 2,220.00	$ 986.57	$ 1,233.43	1=BUENO	1=EN USO ASIGNADO

TESORERIA MUNICIPAL
ESTADOS UNIDOS MEXICANOS
TABASCO, ZAC.

5151004	IMPRESORA		IMPRESORA		LIC. CECILIA ALEJANDRA VARELA BARAJAS	INSTITUTO MUNICIPAL DE LA MUJER TABASQUENSE	EPSON	L3250	XAGZ049595	N/A	N/A	N/A	N/A	N/A	31-oct-2022	$ 5,440.00	$ 2,115.35	$ 3,324.65	1=BUENO	1=EN USO ASIGNADO
5191014	GRABADORA		GRABADORA		C. IVONNE GLADIN LANDIN	COMUNICACIÓN SOCIAL	STEREN	REC-854	PO 40557	N/A	N/A	N/A	N/A	N/A	8-feb-2022	1,290.00	$ 236.50	$ 1,053.50	1=BUENO	1=EN USO ASIGNADO
5191010	EQUIPO DE SONIDO		EQUIPO DE SONIDO		C. EFRAIN AVILA ALVAREZ	RECURSOS MATERIALES	STEREN	_____	_____	N/A	N/A	N/A	N/A	N/A	7-mar-2022	18,614.01	$ 3,257.48	$ 15,356.53	1=BUENO	1=EN USO ASIGNADO
5191007	DESPACHADOR DE AGUA		DESPACHADOR DE AGUA		LIC. GILBERTO MARTINEZ ROBLES	DESPACHO DEL PRESIDENTE	MABE	EMM2PB	ST20090829NMM0274	N/A	N/A	N/A	N/A	N/A	31-mar-2022	1,937.00	$ 338.96	$ 1,598.04	1=BUENO	1=EN USO ASIGNADO
5191007	DESPACHADOR DE AGUA		DESPACHADOR DE AGUA		LIC. ELOINA VERA CHAVEZ	SALA DE CABILDO	MIDEA	MWD1N0B	SWDC422432101000 07	N/A	N/A	N/A	N/A	N/A	31-mar-2022	2,998.00	$ 524.62	$ 2,473.38	1=BUENO	1=EN USO ASIGNADO
5191007	DESPACHADOR DE AGUA		DESPACHADOR DE AGUA		C. EFRAIN AVILA ALVAREZ	RECURSOS MATERIALES	MABE	MTEMM2PB	ST22010629NMM1257	N/A	N/A	N/A	N/A	N/A	11-may-2022	1,499.00	$ 237.33	$ 1,261.67	1=BUENO	1=EN USO ASIGNADO
5191024	VENTILADOR		VENTILADOR		C. AZUCENA MONTES GONZALEZ	ALCOHOLES	MACILUX	ML-1803V	N/A	N/A	N/A	N/A	N/A	N/A	19-may-2022	1,129.00	$ 178.77	$ 950.23	1=BUENO	1=EN USO ASIGNADO
5191022	RELOJ CHECADOR		RELOJ CHECADOR		C. ELIZABETH LEDESMA GALVEZ	RECURSOS HUMANOS	ZKTeco	MB160	AEVL221061865	N/A	N/A	N/A	N/A	N/A	25-may-2022	3,700.00	$ 585.81	$ 3,114.19	1=BUENO	1=EN USO ASIGNADO
5191022	RELOJ CHECADOR		RELOJ CHECADOR		PROFRA. MARIA DEL ROSARIO CASTRO NUÑEZ	DIF	ZKTeco	MB160	AEVL221061856	N/A	N/A	N/A	N/A	N/A	25-may-2022	3,699.99	$ 585.81	$ 3,114.18	1=BUENO	1=EN USO ASIGNADO
5191024	VENTILADOR		VENTILADOR		ING. SIST. JOSE DEL REFUGIO AVILA GLADIN	OBRAS PUBLICAS	MACILUX	ML-1803V	N/A	N/A	N/A	N/A	N/A	N/A	10-jun-2022	1,129.00	$ 169.36	$ 959.64	1=BUENO	1=EN USO ASIGNADO
5191024	VENTILADOR		VENTILADOR		LIC. ELOINA VERA CHAVEZ	SECRETARIA DE GOBIERNO	MACILUX	ML-1803V	N/A	N/A	N/A	N/A	N/A	N/A	10-jun-2022	1,129.00	$ 169.36	$ 959.64	1=BUENO	1=EN USO ASIGNADO
5191024	VENTILADOR		VENTILADOR		ING. SIST. JOSE DEL REFUGIO AVILA GLADIN	LOGISTICA	MACILUX	ML-1803V	N/A	N/A	N/A	N/A	N/A	N/A	10-jun-2022	1,129.00	$ 169.36	$ 959.64	1=BUENO	1=EN USO ASIGNADO
5191024	VENTILADOR		VENTILADOR		C. IVONNE GLADIN LANDIN	COMUNICIACION SOCIAL	MACILUX	ML-1803V	N/A	N/A	N/A	N/A	N/A	N/A	10-jun-2022	1,129.00	$ 169.36	$ 959.64	1=BUENO	1=EN USO ASIGNADO
5191024	VENTILADOR		VENTILADOR		C. EFRAIN AVILA ALVAREZ	RECURSOS MATERIALES	MACILUX	ML-1803V	N/A	N/A	N/A	N/A	N/A	N/A	10-jun-2022	1,129.00	$ 169.36	$ 959.64	1=BUENO	1=EN USO ASIGNADO

TESORERIA MUNICIPAL
ESTADOS UNIDOS MEXICANOS
TABASCO, ZAC.

5191024	VENTILADOR		VENTILADOR		LIC. GILBERTO MARTINEZ ROBLES	RECEPCION	MACILUX	ML-1803V	N/A	N/A	N/A	N/A	N/A	N/A	10-jun-2022	1,129.00	$ 169.36	$ 959.64	1=BUENO	1=EN USO ASIGNADO
5191024	VENTILADOR		VENTILADOR		LIC. LUIS ROGELIO GOMEZ MARTINEZ	SERVICIO ESTATAL DE EMPLEO	MACILUX	ML-1803V	N/A	N/A	N/A	N/A	N/A	N/A	10-jun-2022	1,129.00	$ 169.36	$ 959.64	1=BUENO	1=EN USO ASIGNADO
5191024	VENTILADOR		VENTILADOR		C. ELIZABETH LEDESMA GALVEZ	RECURSOS HUMANOS	MACILUX	ML-2020V	N/A	N/A	N/A	N/A	N/A	N/A	23-jun-2022	1,549.00	$ 232.36	$ 1,316.64	1=BUENO	1=EN USO ASIGNADO
5191024	VENTILADOR		VENTILADOR		LIC. IVAN ALEXANDRO HERRERA GALVEZ	CATASTRO	MACILUX	ML-2020V	N/A	N/A	N/A	N/A	N/A	N/A	23-jun-2022	1,549.00	$ 232.36	$ 1,316.64	1=BUENO	1=EN USO ASIGNADO
5191013	FOTOCOPIADORA		FOTOCOPIADORA		PROFR. LUIS HUMBERTO MEDINA JIMENEZ	DESARROLLO ECONOMICO	HP	P57750dw	CN19PMY00S	N/A	N/A	N/A	N/A	N/A	5-jul-2022	16,367.60	$ 2,318.76	$ 14,048.84	1=BUENO	1=EN USO ASIGNADO
5191024	2 VENTILADOR		2 VENTILADOR		LIC. PSIC. PAUL EDUARDO DURAN AVILA	CULTURA	MACILUX	ML-1803V	N/A	N/A	N/A	N/A	N/A	N/A	11-jul-2022	2,438.00	$ 345.40	$ 2,092.60	1=BUENO	1=EN USO ASIGNADO
5191040	TRITURADORA DE PAPEL		TRITURADORA DE PAPEL		L.C. SANTIAGO ESPINOZA MURILLO	TESORERIA	ROYAL	ASF910	N/A	N/A	N/A	N/A	N/A	N/A	1-ago-2022	3,799.00	$ 538.20	$ 3,260.80	1=BUENO	1=EN USO ASIGNADO
5191043	BOCINA		BOCINA		LIC. CECILIA ALEJANDRA VARELA BARAJAS	INSTITUTO DE LA MUJER	STEREN	BAF-1245BT	N/A	N/A	N/A	N/A	N/A	N/A	1-ago-2022	3,190.00	$ 451.90	$ 2,738.10	1=BUENO	1=EN USO ASIGNADO
5191024	VENTILADOR		VENTILADOR		C. HUGO RAMIREZ AGUAYO	SEGURIDAD PUBLICA	MACILUX	ML-1803V	N/A	N/A	N/A	N/A	N/A	N/A	9-ago-2022	1,129.00	$ 150.54	$ 978.46	1=BUENO	1=EN USO ASIGNADO
5191007	DESPACHADOR DE AGUA		DESPACHADOR DE AGUA		PROFR. LUIS HUMBERTO MEDINA JIMENEZ	DESARROLLO ECONOMICO	MABE	EMM2PB	ST22032829NMM0600	N/A	N/A	N/A	N/A	N/A	25-sep-2022	1,937.00	$ 242.12	$ 1,694.88	1=BUENO	1=EN USO ASIGNADO
5191024	VENTILADOR		VENTILADOR		C. HUGO RAMIREZ AGUAYO	SEGURIDAD PUBLICA	MACILUX	ML-1803V	N/A	N/A	N/A	N/A	N/A	N/A	25-sep-2022	1,129.00	$ 141.13	$ 987.87	1=BUENO	1=EN USO ASIGNADO
5411001	AUTOMOVIL		AUTOMOVIL		L.C. SANTIAGO ESPINOZA MURILLO	TESORERIA	CHEVROLET	TIPO TRAX MODELO 2013	3GNCJ8CE5DL156759	N/A	N/A	N/A	N/A	N/A	16-ago-2022	218,000.00	$ 58,133.32	$ 159,866.68	1=BUENO	1=EN USO ASIGNADO
5621008	SOLDADORA		SOLDADORA		ING. SIST. JOSE DEL REFUGIO AVILA GLADIN	OBRAS PUBLICAS	INFRA	INF3389	C2002420	N/A	N/A	N/A	N/A	N/A	6-jul-2022	$ 9,813.45	$ 1,390.25	$ 8,423.20	1=BUENO	1=EN USO ASIGNADO
5631018	BOMBA SUMERGIBLE		BOMBA SUMERGIBLE		C. JOSE LUIS VELASCO GARCIA	PROTECCIO CIVIL	TRUPER	B05-1/2LP		N/A	N/A	N/A	N/A	N/A	10-feb-2022	3,850.00	$ 705.80	$ 3,144.20	1=BUENO	1=EN USO ASIGNADO

TESORERIA MUNICIPAL
TABASCO, ZAC.

5641005	AIRE ACONDICIONADO		AIRE ACONDICIONADO		L.C. SANTIAGO ESPINOZA MURILLO	TESORERIA	HISENSE	AH121TD	N/A	N/A	N/A	N/A	N/A	N/A	28-dic-2022	12,435.20	$ 1,243.56	$ 11,191.64	1=BUENO	1=EN USO ASIGNADO
5641005	AIRE ACONDICIONADO		AIRE ACONDICIONADO		L.C. SANTIAGO ESPINOZA MURILLO	TESORERIA	HISENSE	AH121TD	N/A	N/A	N/A	N/A	N/A	N/A	28-dic-2022	12,435.20	$ 1,243.56	$ 11,191.64	1=BUENO	1=EN USO ASIGNADO
5641005	2 AIRE ACONDICIONADO		2 AIRE ACONDICIONADO		LIC. ELOINA VERA CHAVEZ	SALA DE CABILDO	HISENSE	AH121TD	N/A	N/A	N/A	N/A	N/A	N/A	28-dic-2022	24,870.40	$ 2,487.12	$ 22,383.28	1=BUENO	1=EN USO ASIGNADO
5641005	AIRE ACONDICIONADO		AIRE ACONDICIONADO		LIC. GILBERTO MARTINEZ ROBLES	OFICINA DE PRESIDENTE	HISENSE	AH121TD	N/A	N/A	N/A	N/A	N/A	N/A	28-dic-2022	12,435.20	$ 1,243.56	$ 11,191.64	1=BUENO	1=EN USO ASIGNADO
5651001	TELEFONO CELULAR		TELEFONO CELULAR		C. IVONNE GLADIN LANDIN	COMUNICACIÓN SOCIAL	XIAOMI	REDMI 9T	M2010J19SL	N/A	N/A	N/A	N/A	N/A	4-feb-2022	$ 5,299.00	$ 971.50	$ 4,327.50	1=BUENO	1=EN USO ASIGNADO
5651009	TELEFONO		TELEFONO		LIC. IVAN ALEXANDRO HERRERA GALVEZ	CATASTRO	VTECH	CS6919-16	5Y200114361	N/A	N/A	N/A	N/A	N/A	15-jun-2022	$ 674.99	$ 101.28	$ 573.71	1=BUENO	1=EN USO ASIGNADO
5651009	TELEFONO		TELEFONO		C. ELIZABETH LEDESMA GALVEZ	RECURSOS HUMANOS	STEREN	TEL-2480	PO#41670	N/A	N/A	N/A	N/A	N/A	1-ago-2022	$ 1,290.00	$ 182.75	$ 1,107.25	1=BUENO	1=EN USO ASIGNADO
5671031	MOTOSIERRA		MOTOSIERRA		ING. SIST. JOSE DEL REFUGIO AVILA GLADIN	OBRAS PUBLICAS	HUSQVARNA	X-TORQ 4445	967 15 64-00210700400	N/A	N/A	N/A	N/A	N/A	18-ene-2022	$ 10,200.00	$ 1,955.00	$ 8,245.00	1=BUENO	1=EN USO ASIGNADO
5671034	DESMALEZADPORA		DESMALEZADPORA		ING. SIST. JOSE DEL REFUGIO AVILA GLADIN	OBRAS PUBLICAS	STIHL	FS 120	4134-011-2372	N/A	N/A	N/A	N/A	N/A	18-ene-2022	$ 9,500.00	$ 1,820.87	$ 7,679.13	1=BUENO	1=EN USO ASIGNADO
5671038	SOPLADORA		SOPLADORA		ING. SIST. JOSE DEL REFUGIO AVILA GLADIN	OBRAS PUBLICAS	STIHL	BG56	42410111749	N/A	N/A	N/A	N/A	N/A	9-mar-2022	5,400.00	$ 945.00	$ 4,455.00	1=BUENO	1=EN USO ASIGNADO
5671011	HIDROLAVADORA		HIDROLAVADORA		ING. SIST. JOSE DEL REFUGIO AVILA GLADIN	OBRAS PUBLICAS	KARCHER	CG 2600 SVH	116,451.00	N/A	N/A	N/A	N/A	N/A	20-may-2022	$ 11,986.00	$ 1,897.76	$ 10,088.24	1=BUENO	1=EN USO ASIGNADO
5671033	ESCALERA EXTENSION		ESCALERA EXTENSION		ING. SIST. JOSE DEL REFUGIO AVILA GLADIN	OBRAS PUBLICAS	CUPRUM	534-28N	FV34-28N	N/A	N/A	N/A	N/A	N/A	3-jun-2022	$ 9,216.00	$ 1,382.40	$ 7,833.60	1=BUENO	1=EN USO ASIGNADO
5671031	MOTOSIERRA		MOTOSIERRA		ING. SIST. JOSE DEL REFUGIO AVILA GLADIN	OBRAS PUBLICAS	URREA	URRMS818A	HC12[illegible]8	N/A	N/A	N/A	N/A	N/A	6-jul-2022	$ 5,630.00	$ 797.60	$ 4,832.40	1=BUENO	1=EN USO ASIGNADO
5671039	GATO PATIN		GATO PATIN		ING. SIST. JOSE DEL REFUGIO AVILA GLADIN	OBRAS PUBLICAS	WESTON	WESZ-60275	HC86502	N/A	N/A	N/A	N/A	N/A	6-jul-2022	$ 7,134.00	$ 1,010.65	$ 6,123.35	1=BUENO	1=EN USO ASIGNADO

TESORERIA MUNICIPAL
TABASCO, ZAC.

5671007	PULIDORA		PULIDORA		ING. SIST. JOSE DEL REFUGIO AVILA GLADIN	OBRAS PUBLICAS	BOSCH	GWS 180-LI 3601 JH9 0E0	N/A	N/A	N/A	N/A	N/A	N/A	19-jul-2022	$ 3,500.00	$ 495.85	$ 3,004.15	1=BUENO	1=EN USO ASIGNADO
5671010	TALADRO		TALADRO		ING. SIST. JOSE DEL REFUGIO AVILA GLADIN	OBRAS PUBLICAS	TRUPER	TALI-12A2	N/A	N/A	N/A	N/A	N/A	N/A	17-ago-2022	$ 1,568.32	$ 209.11	$ 1,359.21	1=BUENO	1=EN USO ASIGNADO
5671037	MOTOBOMBA		MOTOBOMBA		C. JOSE LUIS VELASCO GARCIA	PROTECCION CIVIL	HONDA	WL-30XM-MFX	N/A	N/A	N/A	N/A	N/A	N/A	29-nov-2022	$ 9,290.00	$ 1,006.42	$ 8,283.58	1=BUENO	1=EN USO ASIGNADO
5691011	ENGRASADOR A		ENGRASADOR A		ING. SIST. JOSE DEL REFUGIO AVILA GLADIN	OBRAS PUBLICAS	N/A	N/A	N/A	N/A	N/A	N/A	N/A	N/A	4-may-2022	$ 2,500.00	$ 395.81	$ 2,104.19	1=BUENO	1=EN USO ASIGNADO
5691016	SILLA PARA BOLEAR		SILLA PARA BOLEAR		C. EFRAIN AVILA ALVAREZ	RECURSOS MATERIALES	N/A	N/A	N/A	N/A	N/A	N/A	N/A	N/A	31-oct-2022	$ 11,368.00	$ 1,326.26	$ 10,041.74	1=BUENO	1=EN USO ASIGNADO
5691016	SILLA PARA BOLEAR		SILLA PARA BOLEAR		C. EFRAIN AVILA ALVAREZ	RECURSOS MATERIALES	N/A	N/A	N/A	N/A	N/A	N/A	N/A	N/A	31-oct-2022	11,228.80	$ 1,310.02	$ 9,918.78	1=BUENO	1=EN USO ASIGNADO
5131004	VIOLIN 1/4		VIOLIN 1/4		LIC. PSIC. PAUL EDUARDO DURAN AVILA	CULTURA	AMADEUS	AMVL011	N/A	N/A	N/A	N/A	N/A	N/A	4-nov-2022	1,404.00	$ 152.10	$ 1,251.90	1=BUENO	1=EN USO ASIGNADO
5131004	VIOLIN LAMINADO 4/4		VIOLIN LAMINADO 4/4		LIC. PSIC. PAUL EDUARDO DURAN AVILA	CULTURA	AMADEUS	AMVL007	N/A	N/A	N/A	N/A	N/A	N/A	4-nov-2022	1,717.00	$ 186.01	$ 1,530.99	1=BUENO	1=EN USO ASIGNADO
5131004	VIOLIN 4/4		VIOLIN 4/4		LIC. PSIC. PAUL EDUARDO DURAN AVILA	CULTURA	HAUSENBAG	SV001-P4/4	N/A	N/A	N/A	N/A	N/A	N/A	4-nov-2022	1,800.00	$ 195.00	$ 1,605.00	1=BUENO	1=EN USO ASIGNADO
5131005	TROMPETA		TROMPETA		LIC. PSIC. PAUL EDUARDO DURAN AVILA	CULTURA	SILVERTONE	SLTP007	N/A	N/A	N/A	N/A	N/A	N/A	4-nov-2022	3,950.00	$ 427.92	$ 3,522.08	1=BUENO	1=EN USO ASIGNADO
5131005	TROMPETA		TROMPETA		LIC. PSIC. PAUL EDUARDO DURAN AVILA	CULTURA	SILVERTONE	SLTP007	N/A	N/A	N/A	N/A	N/A	N/A	4-nov-2022	3,950.00	$ 427.92	$ 3,522.08	1=BUENO	1=EN USO ASIGNADO
5131006	VIHUELA		VIHUELA		LIC. PSIC. PAUL EDUARDO DURAN AVILA	CULTURA	LA ESPAÑOLA	M21	N/A	N/A	N/A	N/A	N/A	N/A	4-nov-2022	2,350.00	$ 254.58	$ 2,095.42	1=BUENO	1=EN USO ASIGNADO
5131007	GUITARRON		GUITARRON		LIC. PSIC. PAUL EDUARDO DURAN AVILA	CULTURA	LA ESPAÑOLA	M22	N/A	N/A	N/A	N/A	N/A	N/A	4-nov-2022	5,300.00	$ 574.17	$ 4,725.83	1=BUENO	1=EN USO ASIGNADO
5111008	LIBRERO		LIBRERO		PROFR. FELIPE HERNANDEZ ESPINO	GESTION EDUCATIVA	N/A	N/A	N/A	N/A	N/A	N/A	N/A	N/A	13-nov-2023	$ 11,832.00	$ 98.60	$ 11,733.40	1=BUENO	1=EN USO ASIGNADO

TESORERIA MUNICIPAL
TARASCO, ZAC.

5111008	LIBRERO		LIBRERO		PROFR. FELIPE HERNANDEZ ESPINO	GESTION EDUCATIVA	N/A	N/A	N/A	N/A	N/A	N/A	N/A	N/A	13-nov-2023	$ 11,832.00	$ 98.60	$ 11,733.40	1=BUENO	1=EN USO ASIGNADO
5111008	LIBRERO		LIBRERO		PROFR. FELIPE HERNANDEZ ESPINO	GESTION EDUCATIVA	N/A	N/A	N/A	N/A	N/A	N/A	N/A	N/A	13-nov-2023	$ 11,832.00	$ 98.60	$ 11,733.40	1=BUENO	1=EN USO ASIGNADO
5411004	AMBULANCIA		AMBULANCIA		C. JOSE LUIS VELASCO GARCIA	PROTECCION CIVIL	FORD	2023	1FTBR1C82PKC00253	N/A	N/A	N/A	N/A	N/A	1-oct-2023	$ 1,300,000.00	$ -	$ 1,300,000.00	1=BUENO	1=EN USO ASIGNADO
5651009	TELEFONO		TELEFONO		C. HUGO RAMIREZ AGUAYO	SEGURIDAD PUBLICA	STEREN	TEL-2414	N/A	N/A	N/A	N/A	N/A	N/A	26-oct-2023	$ 999.00	$ 16.66	$ 982.34	1=BUENO	1=EN USO ASIGNADO
5651009	TELEFONO		TELEFONO		LIC. PERLA YAZMIN SALAMANCA VILLA	JUEZ COMUITARIO	STEREN	TEL-2414	N/A	N/A	N/A	N/A	N/A	N/A	26-oct-2023	$ 999.00	$ 16.66	$ 982.34	1=BUENO	1=EN USO ASIGNADO
5651007	RADIO		RADIO		C. JOSE LUIS VELASCO GARCIA	PROTECCION CIVIL	KENWOOD	TK-2000	C3810079	N/A	N/A	N/A	N/A	N/A	21-dic-2023	$ 3,400.01	$ -	$ 3,400.01	1=BUENO	1=EN USO ASIGNADO
5651007	RADIO		RADIO		C. JOSE LUIS VELASCO GARCIA	PROTECCION CIVIL	KENWOOD	TK-2000	C3810080	N/A	N/A	N/A	N/A	N/A	21-dic-2023	$ 3,400.01	$ -	$ 3,400.01	1=BUENO	1=EN USO ASIGNADO
5651007	RADIO		RADIO		C. JOSE LUIS VELASCO GARCIA	PROTECCION CIVIL	KENWOOD	TK-2000	C3811326	N/A	N/A	N/A	N/A	N/A	21-dic-2023	$ 3,400.01	$ -	$ 3,400.01	1=BUENO	1=EN USO ASIGNADO
5651007	RADIO		RADIO		C. JOSE LUIS VELASCO GARCIA	PROTECCION CIVIL	KENWOOD	TK-2000	C3810076	N/A	N/A	N/A	N/A	N/A	21-dic-2023	$ 3,400.01	$ -	$ 3,400.01	1=BUENO	1=EN USO ASIGNADO
5651007	RADIO		RADIO		C. JOSE LUIS VELASCO GARCIA	PROTECCION CIVIL	KENWOOD	TK-2000	C3811327	N/A	N/A	N/A	N/A	N/A	21-dic-2023	$ 3,400.01	$ -	$ 3,400.01	1=BUENO	1=EN USO ASIGNADO
5651007	RADIO		RADIO		C. JOSE LUIS VELASCO GARCIA	PROTECCION CIVIL	KENWOOD	TK-2000	C3810077	N/A	N/A	N/A	N/A	N/A	21-dic-2023	$ 3,400.01	$ -	$ 3,400.01	1=BUENO	1=EN USO ASIGNADO
5651007	RADIO		RADIO		C. JOSE LUIS VELASCO GARCIA	PROTECCION CIVIL	KENWOOD	TK-2000	C3811321	N/A	N/A	N/A	N/A	N/A	21-dic-2023	$ 3,400.01	$ -	$ 3,400.01	1=BUENO	1=EN USO ASIGNADO
5651007	RADIO		RADIO		C. JOSE LUIS VELASCO GARCIA	PROTECCION CIVIL	KENWOOD	TK-2000	C3810078	N/A	N/A	N/A	N/A	N/A	21-dic-2023	$ 3,400.01	$ -	$ 3,400.01	1=BUENO	1=EN USO ASIGNADO
5651007	RADIO		RADIO		C. JOSE LUIS VELASCO GARCIA	PROTECCION CIVIL	KENWOOD	TK-2000	C3811320	N/A	N/A	N/A	N/A	N/A	21-dic-2023	$ 3,400.01	$ -	$ 3,400.01	1=BUENO	1=EN USO ASIGNADO

TESORERIA MUNICIPAL
ESTADOS UNIDOS MEXICANOS
TABASCO, ZAC.

5111008	1 LIBRERO		1 LIBRERO		LIC. EDUC. JULIA HILDA CONTRERAS LOPEZ		N/A	N/A	N/A	N/A	N/A	N/A	N/A	N/A	31-ene-2023	$ 9,976.00	$ 914.43	$ 9,061.57	1=BUENO	1=EN USO ASIGNADO
5111005	1 ESCRITORIO		1 ESCRITORIO		LIC. ELOINA VERA CHAVEZ		CALIFORNIA	N/A	N/A	N/A	N/A	N/A	N/A	N/A	17-may-2023	$ 9,078.42	$ 529.55	$ 8,548.87	1=BUENO	1=EN USO ASIGNADO
5111005	1 ESCRITORIO		1 ESCRITORIO		C. ANA ROCIO SANDOVAL ARROYO		TOSCANA	N/A	N/A	N/A	N/A	N/A	N/A	N/A	17-may-2023	$ 4,583.49	$ 267.40	$ 4,316.09	1=BUENO	1=EN USO ASIGNADO
5111005	1 ESCRITORIO		1 ESCRITORIO		C. ANA ROCIO SANDOVAL ARROYO		TOSCANA	N/A	N/A	N/A	N/A	N/A	N/A	N/A	17-may-2023	$ 4,583.49	$ 267.40	$ 4,316.09	1=BUENO	1=EN USO ASIGNADO
5111013	1 SILLA		1 SILLA		LIC. IVAN ALEXANDRO HERRERA GALVEZ		TASK	N/A	N/A	N/A	N/A	N/A	N/A	N/A	17-may-2023	$ 4,161.54	$ 242.76	$ 3,918.78	1=BUENO	1=EN USO ASIGNADO
5111013	1 SILLA		1 SILLA		LIC. IVAN ALEXANDRO HERRERA GALVEZ		TASK	N/A	N/A	N/A	N/A	N/A	N/A	N/A	17-may-2023	$ 4,161.54	$ 242.76	$ 3,918.78	1=BUENO	1=EN USO ASIGNADO
5111005	1 ESCRITORIO		1 ESCRITORIO		PROFRA. MARIA DEL ROSARIO CASTRO NUÑEZ		CALIFORNIA	N/A	N/A	N/A	N/A	N/A	N/A	N/A	17-may-2023	$ 6,086.12	$ 355.04	$ 5,731.08	1=BUENO	1=EN USO ASIGNADO
5111005	1 ESCRITORIO		1 ESCRITORIO		PROFRA. MARIA DEL ROSARIO CASTRO NUÑEZ		CALIFORNIA	N/A	N/A	N/A	N/A	N/A	N/A	N/A	17-may-2023	$ 6,086.11	$ 355.04	$ 5,731.07	1=BUENO	1=EN USO ASIGNADO
5111005	1 ESCRITORIO		1 ESCRITORIO		PROFRA. MARIA DEL ROSARIO CASTRO NUÑEZ		CALIFORNIA	N/A	N/A	N/A	N/A	N/A	N/A	N/A	17-may-2023	$ 6,086.11	$ 355.04	$ 5,731.07	1=BUENO	1=EN USO ASIGNADO
5151022	NO BREAK		NO BREAK		L.C. SANTIAGO ESPINOZA MURILLO		ISB	NBKS 1000	E23C02935	N/A	N/A	N/A	N/A	N/A	13-jun-2023	$ 2,490.00	$ 414.96	$ 2,075.04	1=BUENO	1=EN USO ASIGNADO
5151022	NO BREAK		NO BREAK		L.C. SANTIAGO ESPINOZA MURILLO		ISB	NBKS 1000	E23C03104	N/A	N/A	N/A	N/A	N/A	13-jun-2023	$ 2,490.00	$ 414.96	$ 2,075.04	1=BUENO	1=EN USO ASIGNADO
5151017	MULTIFUNCIONAL		MULTIFUNCIONAL		PROFR. LUIS HUMBERTO MEDINA JIMENEZ		KYOCERA	M5526CDW	VE83123041	N/A	N/A	N/A	N/A	N/A	10-ago-2023	$ 13,747.00	$ 1,527.28	$ 12,219.72	1=BUENO	1=EN USO ASIGNADO
5151012	SCANNER		SCANNER		PROFR. LUIS HUMBERTO MEDINA JIMENEZ		KODAK	S2060w	S2665382	N/A	N/A	N/A	N/A	N/A	10-ago-2023	$ 18,143.00	$ 2,015.68	$ 16,127.32	1=BUENO	1=EN USO ASIGNADO
5151001	COMPUTADORA		COMPUTADORA		PROFR. LUIS HUMBERTO MEDINA JIMENEZ		LENOVO	INTEL CORE I5	M22DWQ2	N/A	N/A	N/A	N/A	N/A	10-ago-2023	17,010.00	$ 1,889.80	$ 15,120.20	1=BUENO	1=EN USO ASIGNADO

TESORERIA MUNICIPAL
TABASCO, ZAC.

5151001	COMPUTADORA		COMPUTADORA		PROFR. LUIS HUMBERTO MEDINA JIMENEZ		LENOVO	INTEL CORE I5	MP2SVP8K	N/A	N/A	N/A	N/A	N/A	10-ago-2023	17,010.00	$ 1,889.80	$ 15,120.20	1=BUENO	1=EN USO ASIGNADO
5151017	MULTIFUNCIONAL		MULTIFUNCIONAL		PROFR. LUIS HUMBERTO MEDINA JIMENEZ		HP	Pro MFP 4103dw	CNBRQ5D3C6	N/A	N/A	N/A	N/A	N/A	10-ago-2023	7,752.00	$ 861.24	$ 6,890.76	1=BUENO	1=EN USO ASIGNADO
5151022	NO BREAK		NO BREAK		PROFR. LUIS HUMBERTO MEDINA JIMENEZ		ISB	NBKS 600	E23C08789	N/A	N/A	N/A	N/A	N/A	6-sep-2023	$ 1,999.00	$ 166.56	$ 1,832.44	1=BUENO	1=EN USO ASIGNADO
5151022	NO BREAK		NO BREAK		LIC. ELOINA VERA CHAVEZ		ISB	NBKS 600	E23E00382	N/A	N/A	N/A	N/A	N/A	6-sep-2023	$ 1,999.00	$ 166.56	$ 1,832.44	1=BUENO	1=EN USO ASIGNADO
5151004	IMPRESORA		IMPRESORA		C. AZUCENA MONTES GONZALEZ		EPSON	L3260	X8KI038188	N/A	N/A	N/A	N/A	N/A	6-sep-2023	$ 5,444.00	$ 453.63	$ 4,990.37	1=BUENO	1=EN USO ASIGNADO
5151017	MULTIFUNCIONAL		MULTIFUNCIONAL		PROFRA. MARIA DEL ROSARIO CASTRO NUÑEZ		HP	PRO M236SDW	5c60ba47d1c5	N/A	N/A	N/A	N/A	N/A	6-sep-2023	$ 5,550.00	$ 462.45	$ 5,087.55	1=BUENO	1=EN USO ASIGNADO
5151001	COMPUTADORA		COMPUTADORA		PROFRA. MARIA DEL ROSARIO CASTRO NUÑEZ		LENOVO	V130-20IGM	DYJ01DMFA	N/A	N/A	N/A	N/A	N/A	6-sep-2023	$ 7,990.00	$ 665.76	$ 7,324.24	1=BUENO	1=EN USO ASIGNADO
5191007	DESPACHADOR DE AGUA		DESPACHADOR DE AGUA		LIC. ALI SAID VILLARREAL GARAY		MABE	EMM2PB	ST22032829NMMO599	N/A	N/A	N/A	N/A	N/A	27-abr-2023	$ 1,937.00	$ 129.12	$ 1,807.88	1=BUENO	1=EN USO ASIGNADO
5191020	PODIUM		PODIUM		ING. SIST. JOSE DEL REFUGIO AVILA GLADIN		N/A	N/A	N/A	N/A	N/A	N/A	N/A	N/A	28-abr-2023	$ 2,900.00	$ 193.36	$ 2,706.64	1=BUENO	1=EN USO ASIGNADO
5191044	KIT DE 4 CAMARAS		KIT DE 4 CAMARAS		C. HUGO RAMIREZ AGUAYO		EPCOM	B8TURBOG2P	N/A	N/A	N/A	N/A	N/A	N/A	31-may-2023	$ 11,310.00	$ 659.75	$ 10,650.25	1=BUENO	1=EN USO ASIGNADO
5191044	KIT DE 4 CAMARAS		KIT DE 4 CAMARAS		ING. SIST. JOSE DEL REFUGIO AVILA GLADIN		EPCOM	B8TURBOG2P	N/A	N/A	N/A	N/A	N/A	N/A	31-may-2023	$ 11,310.00	$ 659.75	$ 10,650.25	1=BUENO	1=EN USO ASIGNADO
5191024	VENTILADOR		VENTILADOR		PROFRA. MARIA DEL ROSARIO CASTRO NUÑEZ		MACILUX	N/A	N/A	N/A	N/A	N/A	N/A	N/A	26-jun-2023	$ 859.00	$ 42.96	$ 816.04	1=BUENO	1=EN USO ASIGNADO
5191024	VENTILADOR		VENTILADOR		PROFR. LUIS HUMBERTO MEDINA JIMENEZ		MACILUX	ML-1803	N/A	N/A	N/A	N/A	N/A	N/A	7-ago-2023	$ 939.00	$ 31.32	$ 907.68	1=BUENO	1=EN USO ASIGNADO
5191024	VENTILADOR		VENTILADOR		PROFR. LUIS HUMBERTO MEDINA JIMENEZ		MACILUX	ML-1803	N/A	N/A	N/A	N/A	N/A	N/A	7-ago-2023	$ 939.00	$ 31.32	$ 907.68	1=BUENO	1=EN USO ASIGNADO

TESORERIA MUNICIPAL
ESTADOS UNIDOS MEXICANOS
TABASCO, ZAC.

5191024	VENTILADOR		VENTILADOR		LIC. PERLA YAZMIN SALAMANCA VILLA		MACILUX	ML-1803	N/A	N/A	N/A	N/A	N/A	N/A	7-ago-2023	$ 939.00	$ 31.32	$ 907.68	1=BUENO	1=EN USO ASIGNADO
5191024	VENTILADOR		VENTILADOR		PROFRA. MARIA DEL ROSARIO CASTRO NUÑEZ		MACILUX	ML-1803	N/A	N/A	N/A	N/A	N/A	N/A	7-ago-2023	$ 939.00	$ 31.32	$ 907.68	1=BUENO	1=EN USO ASIGNADO
5191024	VENTILADOR		VENTILADOR		M.V.Z. MIGUEL ADRIAN MARTINEZ CAMACHO		MACILUX	ML-1803	N/A	N/A	N/A	N/A	N/A	N/A	7-ago-2023	$ 939.00	$ 31.32	$ 907.68	1=BUENO	1=EN USO ASIGNADO
5231003	CAMARA FOTOGRAFICA DIGITAL		CAMARA FOTOGRAFICA DIGITAL		ING. IND. YVONNE GLADIN LANDIN		CANON	EOS REBEL T8I	392033001361	N/A	N/A	N/A	N/A	N/A	17-ago-2023	$ 19,999.00	$ 2,221.88	$ 17,777.12	1=BUENO	1=EN USO ASIGNADO
5611006	TRACTOR PODADOR		TRACTOR PODADOR		ING. SIST. JOSE DEL REFUGIO AVILA GLADIN		TROY-BILT	2023	31R907 0110 G1 220708ZD	N/A	N/A	N/A	N/A	N/A	2-ago-2023	$ 69,500.00	$ 2,316.68	$ 67,183.32	1=BUENO	1=EN USO ASIGNADO
5611001	ASPERSOR		ASPERSOR		ING. SIST. JOSE DEL REFUGIO AVILA GLADIN		COSMOS	N/A	N/A	N/A	N/A	N/A	N/A	N/A	28-sep-2023	$ 1,300.00	$ 32.49	$ 1,267.51	1=BUENO	1=EN USO ASIGNADO
5631018	BOMBA SUMERGIBLE		BOMBA SUMERGIBLE		ING. SIST. JOSE DEL REFUGIO AVILA GLADIN		HYUNDAI	HYWP1000G	N/A	N/A	N/A	N/A	N/A	N/A	24-feb-2023	4,850.00	$ 404.20	$ 4,445.80	1=BUENO	1=EN USO ASIGNADO
5671038	SOPLADORA DE MOCHILA		SOPLADORA DE MOCHILA		ING. SIST. JOSE DEL REFUGIO AVILA GLADIN		STIHL	BR420	N/A	N/A	N/A	N/A	N/A	N/A	24-feb-2023	$ 10,990.00	$ 915.80	$ 10,074.20	1=BUENO	1=EN USO ASIGNADO
5671015	DESBROZADORA		DESBROZADORA		ING. SIST. JOSE DEL REFUGIO AVILA GLADIN		STIHL	FS250	N/A	N/A	N/A	N/A	N/A	N/A	24-feb-2023	$ 14,490.00	$ 1,207.50	$ 13,282.50	1=BUENO	1=EN USO ASIGNADO
5671015	DESBROZADORA		DESBROZADORA		ING. SIST. JOSE DEL REFUGIO AVILA GLADIN		STIHL	FS250	N/A	N/A	N/A	N/A	N/A	N/A	24-feb-2023	$ 14,490.00	$ 1,207.50	$ 13,282.50	1=BUENO	1=EN USO ASIGNADO
5671010	TALADRO		TALADRO		ING. SIST. JOSE DEL REFUGIO AVILA GLADIN		DEWALT	DCD7781D2	N/A	N/A	N/A	N/A	N/A	N/A	8-feb-2023	$ 4,195.00	$ 349.60	$ 3,845.40	1=BUENO	1=EN USO ASIGNADO
5671018	CORTADORA DE CONCRETO		CORTADORA DE CONCRETO		ING. SIST. JOSE DEL REFUGIO AVILA GLADIN		HYUNDAI	TOK400	N/A	N/A	N/A	N/A	N/A	N/A	24-feb-2023	$ 34,500.00	$ 2,875.00	$ 31,625.00	1=BUENO	1=EN USO ASIGNADO
5671020	ROTOMARTILLO		ROTOMARTILLO		ING. SIST. JOSE DEL REFUGIO AVILA GLADIN		DEWALT	J1800	N/A	N/A	N/A	N/A	N/A	N/A	24-feb-2023	$ 38,700.00	$ 3,225.00	$ 35,475.00	1=BUENO	1=EN USO ASIGNADO
5671037	MOTOBOMBA		MOTOBOMBA		M.V.Z. MIGUEL ADRIAN MARTINEZ CAMACHO		HONDA	WL30XM	GCASH-3988159	N/A	N/A	N/A	N/A	N/A	27-abr-2023	$ 10,500.00	$ 700.00	$ 9,800.00	1=BUENO	1=EN USO ASIGNADO

TESORERIA MUNICIPAL
TABASCO, ZAC.

5671040	MOTOTALADRO		MOTOTALADRO		ING. SIST. JOSE DEL REFUGIO AVILA GLADIN		KAWASHIMA	68 cc	N/A	N/A	N/A	N/A	N/A	N/A	27-abr-2023	$ 15,500.00	$ 1,033.36	$ 14,466.64	1=BUENO	1=EN USO ASIGNADO
5671020	ROTOMARTILLO		ROTOMARTILLO		ING. SIST. JOSE DEL REFUGIO AVILA GLADIN		TRUPER	ROEL-5DN2	N/A	N/A	N/A	N/A	N/A	N/A	28-abr-2023	$ 3,290.00	$ 219.36	$ 3,070.64	1=BUENO	1=EN USO ASIGNADO
5691013	TOLDO		TOLDO		C. EFRAIN AVILA ALVAREZ		N/A	N/A	N/A	N/A	N/A	N/A	N/A	N/A	17-may-2023	$ 45,350.01	$ 2,645.44	$ 42,704.57	1=BUENO	1=EN USO ASIGNADO
5691013	TOLDO		TOLDO		C. EFRAIN AVILA ALVAREZ		N/A	N/A	N/A	N/A	N/A	N/A	N/A	N/A	17-may-2023	$ 45,350.00	$ 2,645.44	$ 42,704.56	1=BUENO	1=EN USO ASIGNADO
5671038	SOPLADORA		SOPLADORA		ING. SIST. JOSE DEL REFUGIO AVILA GLADIN		STIHL	BG 56/C	4241 947 2316 8	N/A	N/A	N/A	N/A	N/A	2-ago-2023	$ 5,890.00	$ 196.32	$ 5,693.68	1=BUENO	1=EN USO ASIGNADO
5131004	1 VIOLIN		1 VIOLIN		LIC. PSIC. PAUL EDUARDO DURAN AVILA		AMADEUS CELLINI	MOD-AMVL001	N/A	N/A	N/A	N/A	N/A	N/A	19-ene-2023	$ 1,420.00	$ 130.13	$ 1,289.87	1=BUENO	1=EN USO ASIGNADO
5131004	1 VIOLIN		1 VIOLIN		LIC. PSIC. PAUL EDUARDO DURAN AVILA		AMADEUS CELLINI	MOD-AMVL001	N/A	N/A	N/A	N/A	N/A	N/A	19-ene-2023	$ 1,420.00	$ 130.13	$ 1,289.87	1=BUENO	1=EN USO ASIGNADO
5131008	1 GUITARRA		1 GUITARRA		LIC. PSIC. PAUL EDUARDO DURAN AVILA		TAHALI	N/A	N/A	N/A	N/A	N/A	N/A	N/A	19-ene-2023	$ 1,038.00	$ 95.15	$ 942.85	1=BUENO	1=EN USO ASIGNADO
5131008	1 GUITARRA		1 GUITARRA		LIC. PSIC. PAUL EDUARDO DURAN AVILA		TAHALI	N/A	N/A	N/A	N/A	N/A	N/A	N/A	19-ene-2023	$ 1,038.00	$ 95.15	$ 942.85	1=BUENO	1=EN USO ASIGNADO
															SUMA: TOTAL DEL INVENTARIO		$ 11,890,237.42	$ 6,905,733.15	$ 4,984,504.27	

PRESIDENTE MUNICIPAL

LIC. GILBERTO MARTINEZ ROBLES

SINDICO MUNICIPAL

LIC. EDUC. IDALIA HILDA CONTRERAS LOPEZ

SINDICALIA MUNICIPAL TABASCO, ZAC.

ENCARGADO DE LA TESORERIA MUNICIPAL

L.C. SANTIAGO ESPINOZA MURILLO

TESORERIA MUNICIPAL ESTADOS UNIDOS MEXICANOS TABASCO, ZAC.

SECRETARIO DE GOBIERNO

L.C. ELOINA VERA CHAVEZ

SECRETARIA DE GOBIERNO MUNICIPAL TABASCO, ZAC.

CONTRALOR MUNICIPAL

Ana Rocío Sandoval A.

C. ANA ROCIO SANDOVAL ARROYO

PRESIDENCIA MUNICIPAL ESTADOS UNIDOS MEXICANOS TABASCO, ZAC.

ÓRGANO INTERNO DE CONTROL

SERAM	Inventario de Bienes Inmuebles	Anexo 9

Clave del Bien	Tipo de Bien	Descripción del Bien	Ubicación y Colindancias	Escritura Pública	Inscripción al Registro (RPP)	Estatus Legal	Clave Catastral	Superficie	Fecha Adquisición	Documento que Acredite la Propiedad	Valor de Adquisición	Valor Catastral	Valor en Libros	COSTO DE LA BAJA	VALOR ACTUAL EN LIBROS	Monto Depreciado Acumulado	COSTO ACTUAL EN LIBROS	No. Cheque/Póliza	Origen del Pago (Fuente de Financiamiento)	Fecha de Baja	Causa de Baja	Notas
5811000002	TERRENOS RUSTICOS	AMPLIACION CAMPO DEPORTIVO DEL BARRIO DE SAN JOSE	FRACCION DE PREDIO RUSTICO UBIADO AL SUR, DE LA CABECERA MUNICIPAL DE TABASCO, ZACATECAS, CON SUPERFICIE DE 0-50-00 HECTARIAS, CON LAS SIGUIENTES MEDIDAS Y COLINDANCIAS AL NORTE MIDE 100 MTS. LINDA CON PROPIEDAD DEL VENDEDOR, AL ORIENTE MIDE 50 MTS. LINDA CON PROPIEDAD DEL VENDEDOR AL SUR MIDE 100 MTS., LINDA CON PROPIEDAD DE FEDERICO BERNAL FRAUSTO Y AL PONIENTE MIDE 50 MTS. LINDA CON CAMINO REAL DE POR MEDIO.	NOTARIA 47, ACTA 2068 VOLUMEN XXVII DE FECHA 6 DE SEPTIEMBRE 2007	SI	INSCRITO EN EL REGISTRO PUBLICO DE LA PROPIEDAD	44-001-001591	0-50-00 HECTAREAS	N/I	ESCRITURA PUBLICA	N/I	2,105,699.94	2,105,699.94		2,105,699.94		2,105,699.94	N/I	N/I	N/I	N/I	N/A
5811000002	TERRENOS RUSTICOS	AMPLIACION CAMPO DEPORTIVO DEL BARRIO DE SAN JOSE	FRACCION DE PREDIO RUSTICO UBIADO AL SUR, DE LA CABECERA MUNICIPAL DE TABASCO, ZACATECAS, CON SUPERFICIE DE 0-50-00 HECTARIAS, CON LAS SIGUIENTES MEDIDAS Y COLINDANCIAS AL NORTE MIDE 100 MTS. LINDA CON PROPIEDAD DEL VENDEDOR, AL ORIENTE MIDE 50 MTS. LINDA CON PROPIEDAD DEL VENDEDOR AL SUR MIDE 100 MTS., LINDA CON PROPIEDAD DE FEDERICO BERNAL FRAUSTO Y AL PONIENTE MIDE 50 MTS. LINDA CON CAMINO REAL DE POR MEDIO.	NOTARIA 47, ACTA 2068 VOLUMEN XXVIII DE FECHA 6 DE SEPTIEMBRE 2007	SI	INSCRITO EN EL REGISTRO PUBLICO DE LA PROPIEDAD	44-001-001591	0-50-00 HECTAREAS	N/I	ESCRITURA PUBLICA	N/I		88,600.00		88,600.00		88,600.00				REHABILITACION E INSTALACION DE CAUCHO EN CANCHA SINTETICA PARA FUTBOL, CON FECHA 17/02/2021.
5811000002	TERRENOS RUSTICOS	BASURERO MUNICIPAL	**FRACCION I.** PREDIO	NOTARIA 40, VOLUMEN CLVII, ACTA 12,808	SI	ESCRITO EN EL REGISTRO PUBLICO DE LA PROPIEDAD Y EL COMERCIO	44-001-001468	2-10-93,62 HAS. 0-45-12.50 HECTAREAS	N/I	ESCRITURA PUBLICA	N/I	63,280.86	63,280.86		63,280.86		63,280.86	N/I	N/I	N/I	N/I	N/A
5811000002	TERRENOS RUSTICOS	BASURERO MUNICIPAL	**FRACCION I:** LA CUAL SE SUBDIVIDE CON UNA SUPERFICIE DE 2-10-93,62 HAS Y LAS SIGUIENTES MEDIDAS Y COLINDANCIAS: AL NOROESTE MIDE 272 METROS, LINDA CON EL AREA DE LA CARRETERA TABSCO-COSALIMA, AL SUR MIDE 215 MTS. LINDA CON LA CARRETERA TABASCO-JARALILLO, AL PONIENTE MIDE 198 MTS. LINDA CON RAMON CUEVAS. **FRACCION II;** LA CUAL SE SUBDIVIDE CON UNA SUPERFICIE DE 0-45-12,50 HS. Y LAS SIGUIENTES MEDIDAS Y	NOTARIA 40,ESCRITURA, 12,808, VOLUMEN CLVII, DE FECHA 14 DE JUNIO DEL 2010	SI	INSCRITO EN EL REGISTRO PUBLICO DE LA PROPIEDAD Y EL COMERCIO	44-001-001469	0-45-12.50 HAS	N/I	ESCRITURA PUBLICA	N/I	$ 67,687.50	$ 67,687.50		$ 67,687.50		67,687.50	N/I	N/I	N/I	N/I	N/A

TESORERIA MUNICIPAL
ESTADOS UNIDOS MEXICANOS
TABASCO, ZAC.

5811000001	TERRENOS URBANOS	BIBLIOTECA	UBICADA EN CALLE GARCIA DE LA CADENA Y CALLE PROFR. ENRIQUE PEREZ, COLONIA CENTRO, TABASCO, ZACATECAS. AL NORTE MIDE 29.63 METROS Y LINDA CON CALLE PROFESOR ENRIQUE PEREZ, AL ORIENTE EN TRES QUEBRADOS, EL PRIMERO MIDE 5.30 METROS, EL SEGUNDO DE ORIENTE A PONIENTE MIDE 0.50 METROS, EL TERCERO DE NORTE A SUR MIDE 1.25 METROS Y LINDA CON PARROQUIA DE LA INMACULADA CONCEPCION. AL SUR EN VEINTIUN QUEBRADOS, EL UNO DE ORIENTE A PONIENTE MIDE 4.55 METROS, EL DOS DE SUR A NORTE MIDE 1.15 METROS, EL TRES DE ORIENTE A PONIENTE MIDE 1.23 METROS, EL CUATRO DE NORTE A SUR MIDE 21.20 METROS EL CINCO DE ORIENTE A PONIENTE MIDE 3.62 METROS, EL SEIS DE SUR	NO	NO	EN TRAMITE DE LA ESCRITURA	44-001-03-001-007-00	274.65M2	N/I	SENTENCIA	N/I	1,300.00	1,300.00		1,300.00		1,300.00	N/I	N/I	N/I	N/I	N/A
5831000001	EDIFICIOS	BIBLIOTECA	UBICADA EN CALLE GARCIA DE LA CADENA Y CALLE PROFR. ENRIQUE PEREZ, COLONIA CENTRO, TABASCO, ZACATECAS. AL NORTE MIDE 29.63 METROS Y LINDA CON CALLE PROFESOR ENRIQUE PEREZ, AL ORIENTE EN TRES QUEBRADOS, EL PRIMERO MIDE 5.30 METROS, EL SEGUNDO DE ORIENTE A PONIENTE MIDE 0.50 METROS, EL TERCERO DE NORTE A SUR MIDE 1.25 METROS Y LINDA CON PARROQUIA DE LA INMACULADA CONCEPCION. AL SUR EN VEINTIUN QUEBRADOS, EL UNO DE ORIENTE A PONIENTE MIDE 4.55 METROS, EL DOS DE SUR A NORTE MIDE 1.15 METROS, EL TRES DE ORIENTE A PONIENTE MIDE 1.23 METROS, EL CUATRO DE NORTE A SUR MIDE 21.20 METROS EL CINCO DE ORIENTE A PONIENTE MIDE 3.62 METROS, EL SEIS DE SUR	NO	NO	EN TRAMITE DE LA ESCRITURA	44-001-03-001-007-00	274.65M2	N/I	SENTENCIA	N/I	1,600.00	1,600.00		1,600.00		1,600.00	N/I	N/I	N/I	N/I	N/A
581100002	TERRENOS RUSTICOS	BODEGA DEL JARALILLO	UNA FRACCION DEL SOLAR RUSTICO UBICADO EN LA COMUNIDAD DEL JARALILLO MUNICIPIO DE TABASCO, ZAC., CON UNA SUPERFICIE DE 458,80 MTS. FRACCION QUE CONSTA DE LAS SIGUIENTES MEDIDAS Y COLINDANCIAS, AL NORTE MIDE 37 MTS., LINDA CON PROPIEDAD DE LA SUCESION DE JUAN RAMIREZ VELASCO, AL ORIENTE MIDE 12,40 MTS. Y LINDA CON LA MISMA SUCESION MENCIONADA, AL SUR MIDE 37 MT. LINDA CON EL KINDER DE LA	NOTARIA 40, ESCRITURA 4,558 VOLUMEN XLII SW FECHA 2 DE OCTUBRE DEL 2002	SI	INSCRITA EN EL REGISTRO PUBLICO DE LAPROPIEDAD Y COMERCIO	44-021-000887	458.80M2	N/I	ESCRITURA PUBLICA	N/I	29,822.00	29,822.00		29,822.00		29,822.00	N/I	N/I	N/I	N/I	N/A

TESORERIA MUNICIPAL
ESTADOS UNIDOS MEXICANOS
TABASCO, ZAC.

5891000001	OTROS BIENES INMUEBLES	BODEGA EL JARALILLO	UNA FRACCION DEL SOLAR RUSTICO UBICADO EN LA COMUNIDAD DEL JARALILLO MUNICIPIO DE TABASCO, ZAC., CON UNA SUPERFICIE DE 458,80 MTS. FRACCION QUE CONSTA DE LAS SIGUIENTES MEDIDAS Y COLINDANCIAS, AL NORTE MIDE 37 MTS., LINDA CON PROPIEDAD DE LA SUCESION DE JUAN RAMIREZ VELASCO, AL ORIENTE MIDE 12.40 MTS. Y LINDA CON LA MISMA SUCESION MENCIONADA, AL SUR MIDE 37 MT. LINDA CON EL KINDER DE LA	NOTARIA 40, ESCRITURA 4,558 VOLUMEN XLII SW FECHA 2 DE OCTUBRE DEL 2002	SI	INSCRITA EN EL REGISTRO PUBLICO DE LAPROPIEDAD Y COMERCIO	44-021-000387	458.80M2	N/I	ESCRITURA PUBLICA	N/I	45,880.00	45,880.00		45,880.00		45,880.00	N/I	N/I	N/I	N/I	N/A
5811000002	TERRENOS RUSTICOS	TERRENO EN LAS INMEDIACIONES DEL BULEVARD	UBICACIÓN AL PONIENTEDE COYOGUE EN FRACCIONAMIENTO MONASTERIOS DENOMINADO CERRO DE LA CRUZ	NOTARIA 40, ES	SI	INSCRITO EN EL REGISTRO PUBLICO DE LA PROPIEDAD Y EL COMERCIO	44-001-001581	1-36-35 HAS	N/I	ESCRITURA PUBLICA	N/I	4,772,250.00	4,772,250.00		4,772,250.00		4,772,250.00	N/I	N/I	N/I	N/I	
5811000001	TERRENOS URBANOS	TERRENO DE LA CALLE	TERRENO URBANO UBICADO EN LA CALLE NICOLAS BRAVO, UBICADO EN EL BARRIO DE SAN NICOLAS, TABASCO, ZAC. CON UNA SUPERFICIE DE 136.21 MTS2. EL QUE CONSTA CON LAS SIGUIENTES MEDIDAS COLINDANCIAS: AL NORTE MIDE CON DOS LINEAS, LA PRIMERA DE ORINTE A PONIENTE MIDE 6,00, LA SEGUNDA MIDE 21,50 MTS. CON INCLINACION AL SUR, LINDA CON JOSE CUEVAS HERNANDEZ, AL SUR, MIDE 12,21 MTS. LINDA CON MANUEL DE JESUS CUEVAS	ACTA NUM. 604, VOL. VIII DE FECHA 1 DE DICIEMBRE DEL 2015	SI	INSCRITO EN EL REGISTRO PUBLICO DE LA PROPIEDAD Y COMERCIO	44-001-04-001-041-00	136.21 MTS2	N/I	ESCRITURA PUBLICA	N/I	35,414.00	35,414.00		35,414.00		35,414.00	N/I	N/I	N/I	N/I	N/A
5811000002	TERRENOS RUSTICOS	CAMPO DE BEIS-BOL	UBICADO EN LA COMUNIDAD DEL VARAL DE ABAJO	N/I	NO	CONTRATO DE COMPRAVENTA	44-040-000012	01-52-76-25 HAS	N/I	CONTRATO DE COMPRAVENTA	N/I	229,143.75	229,143.75		229,143.75		229,143.75	N/I	N/I	N/I	N/I	N/A
5811000002	TERRENOS RUSTICOS	CAMPO DEPORTIVO	UBICADO EN LA MESA GRANDE LA TOMATERA SAN FRANCISCO TABASCO ZAC., AL NORTE MIDE 150.00 METROS Y COLINDA CON RAFAEL RAMOZ RUBIO, AL OESTE 133.50 METROS Y COLINDA CON ZONA FEDERAL DEL CANAL DE TENANGUILLO, AL SUR MIDE 150.00 METROS Y COLINDA CON RAFAEL RAMOZ RUBIO, AL ORIENTE MIDE 135.50 METROS Y COLINDA CON RAFAEL RAMOZ RUBIO CON UNA SUPERFICIE TOTAL DE 2-00-00 HAS	N/I	NO	N/I	44-033-000227	2-00-00 HAS	N/I	N/I	N/I	1,000,000.00	1,000,000.00		1,000,000.00		1,000,000.00	N/I	N/I	N/I	N/I	N/A

TESORERIA MUNICIPAL
ESTADOS UNIDOS MEXICANOS
TABASCO, ZAC.

5811000002	TERRENOS RUSTICOS	CAMPO DEPORTIVO DE LA COMUNIDAD DEL JARALILLO	ES MATERIA DE ESTA DONACION UNA FRACCION SEGREGADA DEL PREDIO MAYOR, SIN CONSTRUCCION, DE 1-06-73, CON LAS MEDIDAS Y COLINDANCIAS SIGUIENTES: AL NORTE EN 103 MTS. CON DE CALLEJON DE USO PUBLICO, AL ORIENTE EN 110 MTS., CON UNA SUPERFICIE DE LA QUE SE DESMEMBRA, PROPIEDAD DEL SEÑOR LICENCIADO JOSE LUIS MACIAS VELASCO, AL SUR EN 96 MTS. CON DE SUPERFICIE QUE SE RESERVA EL SEÑOR LICENCIADO JOSE LUIS MACIAS	NOTARIA 16, VOLUMEN LXXXVI DE FECHA 20 DE NOVIEMBRE 618	SI	INSCRITO EN EL REGISTRO PUBLICO DE LA PROPIEDAD Y EL COMERCIO	44-021-000400	1-06-73 HAS	N/I	ESCRITURA PUBLICA	N/I	426,920.00	426,920.00		426,920.00		426,920.00	N/I	N/I	N/I	N/I	N/A
5811000002	TERRENOS RUSTICOS	CAMPO DEPORTIVO DE TENANGUILLO	FRACCION DE TERRENO UBICADO EN LA COMUNIDAD DE TENANGUILLO, TABASCO, ZAC. CON UNA SUPERFICIE DE 1-50-36 HAS CON LAS MEDIDAS Y COLINDANCIAS COMO SIGUEN: AL NORTE 115,50 MTS.COLINDANDO CON EL EJIDO DE TENANGUILLO, AL SUR MIDE 103,25 MTS, COLINDANDO CON PROPIEDAD DE BAUDELIO MUÑOZ ROMERO, AL ESTE MIDE 156,75 MTS. COLINDANDO CON CAMINO VECINAL, AL OESTE MIDE 123,50 MTS. COLINDANDO CON BAUDELIO MUÑOZ ROMERO.	DE FECHA NOVIEMBRE 1948	SI	INSCRITO EN EL REGISTRO PUBLICO DE LA PROPIEDAD Y EL COMERCIO	44-009-00456	1-50-36 HAS	N/I	ESCRITURA PUBLICA	N/I	2,205,680.00	2,205,680.00		2,205,680.00		2,205,680.00	N/I	N/I	N/I	N/I	N/A
5811000002	TERRENOS RUSTICOS	CAMPO DEPORTIVO DEL BARRIO DE SAN JOSE	FRACCION DEL PREDIO RUSTICO, UBICADO AL SUR DE TABASCO, ZACATECAS, CON SUPERFICIE DE 0-50-00 HECTAREAS, IDENTIFICADO CON LAS MEDIDAS Y COLINDANCIAS SIGUIENTES: AL NORTE MIDE 87 MTS. LINDA CON FRACCION II, PROPIEDAD DE GERARDO GLADIN MUÑOZ, AL ORIENTE MIDE 57,50 MTS. LINDA CON PROPIEDAD DE FEDERICO BERNAL FRAUSTO, AL SUR MIDE 100MTS., LINDA CON PROPIEDAD DEL MUNICIPIO DE TABASCO.	NOTARIA 40, ACTA. 14,899 VOL. CXCVII FECHA 30 DE OCTUBRE DEL 2012	SI	INSCRITO EN EL REGISTRO PUBLICO DE LA PROPIEDAD	44-001-001206	0-50-00 HECTAREAS	N/I	ESCRITURA PUBLICA	N/I	800,000.00	800,000.00		800,000.00		800,000.00	N/I	N/I	N/I	N/I	N/A

TESORERIA MUNICIPAL
ESTADOS UNIDOS MEXICANOS
TABASCO, ZAC.

5811000002	TERRENOS RUSTICOS	CAMPO DEPORTIVO HUISCOLCO	TERRENO RUSTICO UBICADO AL PONIENTE DEL RANCHO DE HUISCOLCO, MUNICIPIO DE TABASCO, ZAC. CON UNA SUPERFICIE DE 1-21-53,50 HAS. CON LAS SIGUIENTES MEDIDAS Y COLINDANCIAS AL NORESTE EN 95 MTS. CON DE ALFREDO SANDOVAL DE SANTIAGO; AL SURESTE CON 103 MTS. CON DE CORREDERO: AL SUROESTE CON 123 MTS. CON DE VALLADO DE POR MEDIO Y AL NOROESTE EN 120 MTS. CON DE ALFREDO SANDOVAL DE SANTIAGO,	NOTARIO 16, VOLUMEN LX, FOLIO 85/94 INSTRUMENTO 4202	SI	INSCRITO EN EL REGISTRO PROPIEDAD Y EL COMERCIO	44-020-000527	1-21-53.50 HAS	N/I	ESCRITURA PUBLICA	N/I	486,140.00	486,140.00		486,140.00		486,140.00	N/I	N/I	N/I	N/I	N/A
5811000002	TERRENOS RUSTICOS	TERRENO EN LAS INMEDIACIONES A LA CARRETERA TABASCO-CALVILLO	UBICADO EN EL PUNTO CONOCIDO COMO LA CUESTA AL SURESTE DEL MUNICIPIO DE TAASCO, ZAC.	NOTARIA 47, VO	SI	INSCRITO EN EL REGISTRO PUBLICO DE LSA PROPIEDAD Y EL COMERCIO	44-001-001386	1-61-87 HAS	N/I	ESCRITURA PUBLICA	N/I	194,244.00	194,244.00		194,244.00		194,244.00	N/I	N/I	N/I	N/I	
5811000002	TERRENOS RUSTICOS	TERRENO EN LAS INMEDIACIONES A LA CARRETERA TABASCO-CALVILLO	UBICACIÓN EN EL PUNTO CONOCIDO COMO LA JOYA AL ORIENTE DEL MUNICIPIO DE TABASCO, ZAC.	NOTARIA 47, VO	SI	INSCRITO E EL REGISTRO PUBLICO DE LA PROPIEDAD Y EL COMERCIO	44-001-001382	0-85-42 HAS.	N/I	ESCRITURA PUBLICA	N/I	102,504.00	102,504.00		102,504.00		102,504.00	N/I	N/I	N/I	N/I	
5811000002	TERRENOS RUSTICOS	TERRENO EN LAS INMEDIACIONES A LA CARRETERA TABASCO-CALVILLO	UBICACIÓN EN EL PUNTO DENOMINADO COMO LA JOYA AL LADO ORIENTE DEL MUNICIPIO DE TABASCO, ZAC.	NOTARIA 47 VO	SI	INSCRITO EN EL REGISTRO PUBLICO DE LA PROPIEDAD Y COMERCIO	44-001-001383	1-09-94 HAS.	N/I	ESCRITURA PUBLICA	N/I	131,928.00	131,928.00		131,928.00		131,928.00	N/I	N/I	N/I	N/I	
5811000002	TERRENOS RUSTICOS	TERRENO EN LAS INMEDIACIONES A LA CARRETERA TABASCO-CALVILLO	UBICACIÓN EN EL PUNTO DENOMINADO COMO LA JOYA AL LADO ORIENTE DEL MUNICIPIO DE TABASCO ZAC.	NOTARIA 47 AC	SI	INSCRITO EN EL REGISTRO PUBLICO DE LA PROPIEDAD YEL COMERCIO	44-001-001385	1-02-54 HAS.	N/I	ESCRITURA PUBLICA	N/I	123,048.00	123,048.00		123,048.00		123,048.00	N/I	N/I	N/I	N/I	
5811000002	TERRENOS RUSTICOS	CASA DE SALUD	TERRENO RUSTICO UBICADO EN EL JARALILLO, TABASCO, ZAC. CON UNA SUPERFICIE DE 184 MTS. CON LAS SIGUIENTES MEDIDAS Y COLINDANCIAS AL NORESTE MIDE 8.00 MTS., Y LINDA CON LUIS RAMIREZ CAMACHO, AL SURESTE, MIDE 23,00 MTS. Y LINDA CON CALLE MORELOS, AL SUROESTE MIDE 8,00 MTS. Y LINDA CON CALLE SIN NOMBRE Y AL NOROESTE MIDE 23,00 MTS.- Y LINDA CON LUIS RAMIREZ CAMACHO.	NOTARIA 47, ACTA 501, VOL V DE FECHA 30 DE AGOSTO 2005	SI	INSCRITO EN EL REGISTRO PUBLICO DE LA PROPIEDADY COMERCIO	44-021-000401	184 MTS2	N/I	ESCRITURA PUBLICA	N/I	215,920.00	215,920.00		215,920.00		215,920.00	N/I	N/I	N/I	N/I	N/A
5811000001	TERRENOS URBANOS	TERRENO BALDIO	PROPIEDAD URBANA UBICADA EN CALLE NUEVA SIN NOMBRE DE LA POBLACION DE TABASCO, ZACATECAS CON UNA SUPERFICE DE 171.61 METROS CUADRADOS CON LAS MEDIDAS Y COLINDANCIAS SIGUIENTES: AL NORTE MIDE 7.10 METROS Y LINDA CON CALLE DE SU UBICACIÓN, AL ORIENTE MIDE 21.80 METROS LINDANDO COM MARGARITA GALVEZ MAYORGA, AL SUR MIDE 7.50 METROS, LINDA CON FERNANDO CAMACHO PACHECO, Y AL PONIENTE MIDE 23.00 METROS Y	NOTARIA 40, VOLUMEN CLXXII,ACTA 13,555	SI	ESCRITO EN EL REGISTRO PUBLICO DE LA PROPIEDAD	44-01-033-007-00	171.61 M2	N/I	ESCRITURA PUBLICA	N/I	351,780.00	351,780.00		351,780.00		351,780.00	N/I	N/I	N/I	N/I	N/A

TESORERIA MUNICIPAL
ESTADOS UNIDOS MEXICANOS
TABASCO, ZAC.

5811000001	TERRENOS URBANOS	CASA HABITACION PERMUTA DE CASA AFECTADA POR ENFRENTAMIENTO ARMADOS DEL 2011	AL SURESTE DE LA CIUDAD DE TABASCO, ZACATECAS CON UNA /SUPERFICIE DE 99,00 MTS2, AL NORTE MIDE 16,50 MTS., LINDA CON JAIME Y JUAN ARELLANO; AL ORIENTE MIDE 6,00 MTS. LINDA CON CALLE ALVARO OBREGON, DE SU UBICACIÓN; AL SUR MIDE 16,50 LINDA CON RICARDO LEANDRO YAÑES Y AL PONIENTE MIDE 6,00 MTS. LINDA CON GUSTAVO AVILA S.	NOTARIA 47, ACTA 6,430 VOLUMEN CXVI, DE FECHA 6 DE SEPTIEMBRE 2013	SI	ESCRITO EN EL REGISTRO PUBLICO DE LA PROPIEDAD Y EL COMERCIO	44-001-01-020-018-01	99.00 MTS.	N/I	ESCRITURA PUBLICA	N/I	34,650.00	34,650.00	34,650.00	-		-	N/I	N/I	N/I	N/I	CASA HABITACION PERMUTA DE CASA AFECTADA POR ENFRENTAMIENTO ARMADOS DEL 2011 . **BAJA POR DECRETO N° 423.- EN EL QUE SE AUTORIZA AL AYUNTAMIENTO DE TABASCO, A ENAJENAR BAJO LA MODALIDAD DE DONACION A FAVOR DEL C. JORGE LEANDRO YAÑEZ, UN BIEN INMUEBLE**
5821000001	VIVIENDAS	CASA HABITACION PERMUTA DE CASA AFECTADA POR ENFRENTAMIENTO ARMADOS DEL 2011	AL SURESTE DE LA CIUDAD DE TABASCO, ZACATECAS CON UNA /SUPERFICIE DE 99,00 MTS2, AL NORTE MIDE 16,50 MTS., LINDA CON JAIME Y JUAN ARELLANO; AL ORIENTE MIDE 6,00 MTS. LINDA CON CALLE ALVARO OBREGON, DE SU UBICACIÓN; AL SUR MIDE 16,50 LINDA CON RICARDO LEANDRO YAÑES Y AL PONIENTE MIDE 6,00 MTS. LINDA CON GUSTAVO AVILA S.	NOTARIA 47, ACTA 6,430 VOLUMEN CXVI, DE FECHA 6 DE SEPTIEMBRE 2013	NO	ESCRITO EN EL REGISTRO PUBLICO DE LA PROPIEDAD Y EL COMERCIO	44-001-01-020-018-01	198.00 MTS.	N/I	ESCRITURA PUBLICA	N/I	316,800.00	316,800.00	316,800.00	-		-	N/I	N/I	N/I	N/I	CASA HABITACION PERMUTA DE CASA AFECTADA POR ENFRENTAMIENTO ARMADOS DEL 2011 . **BAJA POR DECRETO N° 423.- EN EL QUE SE AUTORIZA AL AYUNTAMIENTO DE TABASCO, A ENAJENAR BAJO LA MODALIDAD DE DONACION A FAVOR DEL C. JORGE LEANDRO YAÑEZ, UN BIEN INMUEBLE**
5811000002	TERRENOS RUSTICOS	DIVINO NIÑO 2 FRACCIONES	**FRACCION I.-** TERRENO RUSTICO UBICADO AL LADO PONIENTE DEL RANCHO DE COYOQUE, MUNICIPIO DE TABASCO, ZACATECAS, LA CUAL SE DIO COMO BOULEVARD, CUANDO SE CONSTITUYO EL FRACCIONAMIENTO "MONASTERIO" CON UNA SUPERFICIE DE 1-36-32 HECTAREAS, CON LAS SIGUIENTES MEDIDAS Y COLINDANCIAS, AL NORTE EN DOS QUEBRADOS EL PRIMERO MIDE 478.00 METROS LINDA CON LUIS FLORES SERNA Y PROPIEDAD DE	NOTARIA 40, 14,601 VOLUMEN CXCI DE FECHA 22 DE JUNIO DE 2012	SI	ESCRITO EN EL REGISTRO PUBLICO DE LA PROPIEDAD Y EL COMERCIO	44-01-001582	0-83-39.75 HECTAREAS	N/I	ESCRITURA PUBLICA	N/I	542,083.75	542,083.75		542,083.75		542,083.75	N/I	N/I	N/I	N/I	EN TRAMITE DE DONACION

TESORERIA MUNICIPAL
ESTADOS UNIDOS MEXICANOS
TABASCO, ZAC.

5811000002	TERRENOS RUSTICOS	TERRENO EN LAS INMEDIACIONES A LA CARRETERA TABASCO-CALVILLO	**FRACCION I.-** FRACCION DEL PREDIO RUSTICO, DENOMINADO "LA JOYA" UBICADO AL SURESTE DE LA POBLACION DE TABASCO, ZACATECAS, CON UNA SUPERFICIE DE 0-69-52 HAS. CON LAS SIGUIENTES MEDIDAS Y COLINDANCIAS: AL NORTE MIDE 20,62 LINDA CON AARON ALFREDO RAMIREZ MEDINA; AL ORIENTE EN SIETE QUEBRADOS, EL PRIMERO, DE NORTE A SUR, MIDE 56,08, EL SEGUNDO EN SIMILAR DIRECCION CON MUY LEVE INCLINACION AL ORIENTE, MIDE	NOTARIA 47, ACTA 3274, VOLUMEN XLIX, DE FECHA 08 DE JULIO DE 2009	SI	INSCRITO EN EL REGISTRO PUBLICO	44-001-001384	0-69-52 HAS.	N/I	ESCRITURA PUBLICA	N/I	83,424.00	83,424.00		83,424.00		83,424.00	N/I	N/I	N/I	N/I	CONTRATO DE DONACION
5811000001	TERRENOS URBANOS	JARDIN PLAZA	UBICADO EN LA CALLE JUAREZ Y FRANCISCO ZARCO DE LA COLONIA CENTRO DE TABASCO, ZACATECAS CON UNA SUPERFICIE DE 2,923.84, CON LAS SIGUIENTES MEDIDAS Y COLINDANCIAS: AL NORTE MIDE 43,20 LINDA CON ANDADOR PSATONAL. AL ORIENTE MIDE EN TRES QUEBRADOS, EL PRIMERO. CON LEVE INCLINACION AL SURESTE, MIDE 5,93, EL SEGUNDO, DE NORTE A SUR MIDE 43,00 METROS Y EL TERCERO, DE SURESTE A SUROESTE, MIDE	INSTRUMENTO NOTARIAL ESCRITURA PUBLICA No. 7850 DEL VOL. CL DE FECHA 19/02/2015	NO	EN TRAMITE DE INSCRIPCION RPP	44-001-01-046-001-02	2923.84 M2	N/I	ESCRITURA PUBLICA	N/I	5,701,488.00	5,701,488.00		5,701,488.00		5,701,488.00	N/I	N/I	N/I	N/I	N/A
5811000002	TERRENOS RUSTICOS	LIENZO CHARRO	FRACCION I.- PREDIO RUSTICO, UBICADO EN EL PUNTO DENOMINADO "CERRO DE LA CRUZ" AL NORTE DE LA POBLACION DE TABASCO, ZACATECAS, CON SUPERFICIE DE 1-50-00 HECTAREAS, CON LAS MEDIDAS Y COLINDANCIAS SIGUIENTES: AL NORTE MIDE 200 MTS., LINDA CON RAFAEL MUÑOZ SALDAÑA, AL ORIENTE EN TRES QUEBRADOS, EL PRIMERO CON DIRECCION SURESTE MIDE 8.34MTS. , EL SEGUNDO EN SIMILAR DIRECCION CON INCLINACION AL	NOTARIA 40, ESCRITURA 12,833 VOLUMEN CLVIII DE FECHA 23 DE DE JUNIO 2010	SI	INSCRITO EN EL REGISTRO PUBLICO DE LA PROPIEDAD Y EL COMERCIO	44-001-001470	1-50-00 HECTAREAS	N/I	ESCRITURA PUBLICA	N/I	975,000.00	975,000.00		975,000.00		975,000.00	N/I	N/I	N/I	N/I	N/A

TESORERIA MUNICIPAL
ESTADOS UNIDOS MEXICANOS
TABASCO, ZAC.

5811000002	GRADAS	LIENZO CHARRO	FRACCION I:- PREDIO RUSTICO, UBICADO EN EL PUNTO DENOMINADO "CERRO DE LA CRUZ" AL NORTE DE LA POBLACION DE TABASCO, ZACATECAS, CON SUPERFICIE DE 1-50-00 HECTAREAS, CON LAS MEDIDAS Y COLINDANCIAS SIGUIENTES: AL NORTE MIDE 200 MTS., LINDA CON RAFAEL MUÑOZ SALDAÑA, AL ORIENTE EN TRES QUIEBRADOS, EL PRIMERO CON DIRECCION SURESTE MIDE 8.34MTS. , EL SEGUNDO EN SIMILAR DIRECCION CON INCLINACION AL	NOTARIA 40, ESCRITURA 12,833 VOLUMEN CLVII DE FECHA 23 DE DE JUNIO 2010	SI	INSCRITO EN EL REGISTRO PUBLICO DE LA PROPIEDAD Y EL COMERCIO	44-001-001470	1-50-00 HECTAREAS	N/I	ESCRITURA PUBLICA	N/I		463,523.55		463,523.55		463,523.55					AMPLACION DE GRADAS EN LIEZO CHARRO MUNICIPAL, CON FECHA 17/02/2021
5811000001	TERRENOS URBANOS	MERCADO FRACCION I	UBICADO EN LA CALLE JUAREZ DE LA COLONIA CENTRO DE TABASCO, ZACATECAS CON UNA SUPERFICIE DE 286.05 CON LAS SIGUIENTES MEDIDAS Y COLINDANCIAS: AL NORTE, MIDE EN CINCO QUIEBRADOS EL PRIMERO DE PONIENTE A ORIENTE 4.10, EL SEGUNDO DE NORTE A SUR, MIDE 0.25, EL TERCERO DE PONIENTE A ORIENTE, MIDE 3.68, EL CUARTO DE SUR A NORTE MIDE 0.21, EL QUINTO DE PONIENTE A ORIENTE MIDE 4.80, LINDA CON ANDADOR	7851 DEL VOLUMEN CI., NOTARIA 47	NO	EN TRAMITE DE INSCRIPCION RPP	44-001-01-047-001-03	286.05 MTS2	N/I	ESCRITURA PUBLICA	N/I	557,797.50	557,797.50		557,797.50		557,797.50	N/I	N/I	N/I	N/I	N/A
5831000002	LOCALES	LOCALES DELMERCADO FRACCION I	UBICADO EN LA CALLE JUAREZ DE LA COLONIA CENTRO DE TABASCO, ZACATECAS CON UNA SUPERFICIE DE 286.05 CON LAS SIGUIENTES MEDIDAS Y COLINDANCIAS: AL NORTE, MIDE EN CINCO QUIEBRADOS EL PRIMERO DE PONIENTE A ORIENTE 4.10, EL SEGUNDO DE NORTE A SUR, MIDE 0.25, EL TERCERO DE PONIENTE A ORIENTE, MIDE 3.68, EL CUARTO DE SUR A NORTE MIDE 0.21, EL QUINTO DE PONIENTE A ORIENTE MIDE 4.80, LINDA CON ANDADOR	7851 DEL VOLUMEN CI., NOTARIA 47	NO	EN TRAMITE DE INSCRIPCION RPP	44-001-01-047-001-03	286.05 MT2	N/I	ESCRITURA PUBLICA	N/I	514,890.90	514,890.90		514,890.90		514,890.90	N/I	N/I	N/I	N/I	N/A

TESORERIA MUNICIPAL
ESTADOS UNIDOS MEXICANOS
TABASCO, ZAC.

5811000001	TERRENOS URBANOS	MERCADO FRACCION III	UBICADO EN LA CALLE JUAREZ Y JOSEFA ORTIZ DE DOMINGUEZ DE LA COLONIA CENTRO DE TABASCO, ZACATECAS, CON UNA SUPERFICIE DE 645,00 CON LAS SIGUIENTES MEDIDAS Y COLINDANCIAS: AL NORTE MIDE 29.70 LINDA CON ANDADOR PEATONAL: AL ORIENTE MIDE 21.10 LINDA CON CALLE JOSEFA ORTIZ DE DOMINGUEZ; AL SUR MIDE 30.60 LINDA CON ANDADOR Y AL PONIENTE MIDE 21,60 LINDA CON ANDADOR PEATONAL.	NOTARIA 47, ISTRUMENTO NOTARIAL NUM. 7,852 VOL. CL, DE FECHA 19 DE FEBRERO DEL 2015	NO	EN TRAMITE DE INSCRIPCION RPP	44-001-01-047-01-03	645.00 M2	N/I	ESCRITURA PUBLICA	N/I	585,000.00	585,000.00		585,000.00		585,000.00	N/I	N/I	N/I	N/I	N/A
5831000002	LOCALES	LOCALES DEL MERCADO FRACCION III	UBICADO EN LA CALLE JUAREZ Y JOSEFA ORTIZ DE DOMINGUEZ DE LA COLONIA CENTRO DE TABASCO, ZACATECAS, CON UNA SUPERFICIE DE 645,00 CON LAS SIGUIENTES MEDIDAS Y COLINDANCIAS: AL NORTE MIDE 29.70 LINDA CON ANDADOR PEATONAL: AL ORIENTE MIDE 21.10 LINDA CON CALLE JOSEFA ORTIZ DE DOMINGUEZ; AL SUR MIDE 30.60 LINDA CON ANDADOR Y AL PONIENTE MIDE 21,60 LINDA CON ANDADOR PEATONAL.	NOTARIA 47, ISTRUMENTO NOTARIAL NUM. 7,852 VOL. CL, DE FECHA 19 DE FEBRERO DEL 2015	NO	EN TRAMITE DE INSCRIPCION RPP	44-001-01-047-01-03	645.00 M2	N/I	ESCRITURA PUBLICA	N/I	540,000.00	540,000.00		540,000.00		540,000.00	N/I	N/I	N/I	N/I	N/A
5831000002	LOCALES	LOCALES DEL MERCADO FRACCION III	UBICADO EN LA CALLE JUAREZ Y JOSEFA ORTIZ DE DOMINGUEZ DE LA COLONIA CENTRO DE TABASCO, ZACATECAS, CON UNA SUPERFICIE DE 645,00 CON LAS SIGUIENTES MEDIDAS Y COLINDANCIAS: AL NORTE MIDE 29.70 LINDA CON ANDADOR PEATONAL: AL ORIENTE MIDE 21.10 LINDA CON CALLE JOSEFA ORTIZ DE DOMINGUEZ; AL SUR MIDE 30.60 LINDA CON ANDADOR Y AL PONIENTE MIDE 21.60 LINDA CON ANDADOR PEATONAL.	NOTARIA 47, ISTRUMENTO NOTARIAL NUM. 7,852 VOL. CL, DE FECHA 19 DE FEBRERO DEL 2015	NO	EN TRAMITE DE INSCRIPCION RPP	44-001-01-047-01-03	645.00 M2	N/I	ESCRITURA PUBLICA	N/I		2,069,640.08		2,069,640.08	55,849.89	2,013,790.19					MEJORAMIENTO DEL MERCADO JUAREZ, COL. CENTRO, TABASCO, POR $520,880.60, CON FECHA 17/02/2021. MEJORAMIENTO DEL MERCADO JUAREZ (2DA ETAPA), COL. CENTRO, POR $ 699,763.43.- MEJORAMIENTO DEL MERCADO JUAREZ (3ER ETAPA), COL. CENTRO, TABASCO POR $ 848,996.05
5831000002	LOCALES	CONSTRUCCION DE 31 LOCALES EN MERCADO JUAREZ SECCION C (PLANTA ALTA)	UBICADO EN LA CALLE JUAREZ Y JOSEFA ORTIZ DE DOMINGUEZ DE LA COLONIA CENTRO DE TABASCO, ZACATECAS, CON UNA SUPERFICIE DE 645,00 CON LAS	N/I	NO	N/I			N/A	N/I	N/I		4,396,976.22		4,524,822.65	433,374.49	4,091,448.16	N/I	N/I	N/A	N/I	CONSTRUCCION DE 31 LOCALES EN EL MERCADO JUAREZ (PLANTA ALTA)
5811000001	TERRENOS URBANOS	MERCADO FRACCION II	UBICADO EN LA CALLE JUAREZ Y JOSEFA ORTIZ DE DOMINGUEZ DE LA COLONIA CENTRO DE TABASCO, ZACATECAS.	N/I	NO	N/I	44-001-01-047-01-03	477.00 M2	N/I	N/I	N/I	930,150.00	930,150.00		930,150.00		930,150.00	N/I	N/I	N/I	N/I	N/A

TESORERIA MUNICIPAL
ESTADOS UNIDOS MEXICANOS
TABASCO, ZAC.

5831000002	LOCALES	LOCALES DEL MERCADO FRACCION II	UBICADO EN LA CALLE JUAREZ Y JOSEFA ORTIZ DE DOMINGUEZ DE LA COLONIA CENTRO DE TABASCO, ZACATECAS,	N/I	NO	N/I	44-001-01-047-01-03	477.00 M2				1,858,198.84	2,915,456.46		2,915,456.46	55,849.92	2,859,606.54	N/I	N/I	N/I	N/I	CONSTRUCCION DE 10 NUEVOS LOCALES, SECCION C PLANTA BAJA DEL MERCADO MUNICIPAL, TABASCO ,POR $1,057,257.62 CON FECHA 17/02/2021.
5831000002	LOCALES	CONSTRUCCION DE 20 LOCALES EN MERCADO JUAREZ SECCION B (PLANTA ALTA)	UBICADO EN LA CALLE JUAREZ Y JOSEFA ORTIZ DE DOMINGUEZ DE LA COLONIA CENTRO DE TABASCO, ZACATECAS,	N/I	NO	N/I			N/I	N/I	N/I		3,861,725.20		3,861,725.20		3,861,725.20					
5811000002	TERRENOS RUSTICOS	MERCADO DEL CHIQUE	UBICADO EN LA COMUNIDAD DEL CHIQUE	N/I	N/I	N/I	44-009-000459	484.00 M2	N/I	N/I	N/I	96,800.00	96,800.00		96,800.00		96,800.00	N/I	N/I	N/I	N/I	N/A
5831000002	LOCALES	MERCADO DEL CHIQUE	UBICADO EN LA COMUNIDAD DEL CHIQUE	N/I	N/I	N/I	44-009-000459	484.00 M2	N/I	N/I	N/I	774,400.00	774,400.00		774,400.00		774,400.00	N/I	N/I	N/I	N/I	N/A
5811000002	TERRENOS RUSTICOS	TERRENO BALDIO	PREDIO RUSTICO UBICADO AL SURESTE DEL RANCHO CRUZ VERDE, MUNICIPIO DE TABASCO, ZACATECAS, CON UNA SUPERFICIE DE 2-50-00 HECTAREAS, CON LAS SIGUIENTES MEDIDAS Y COLINDNCIAS: AL NORTE MIDE 174,88, LINDA CON JOSE MANUEL ROBLES, AL ORIENTE, MIDE 98,68 MTS, LINDA CON JOSE MANUEL ROBLES, AL SUR MIDE EN CINCO LINEAS QUEBRADAS, LA PRIMERA DE 179 MTS., LA SEGUNDA MIDE 8. MTS, LA TERCERA MIDE 9 MTS. , LA CUARTA MIDE 32 MTS Y LA	NOTARIO PUBLICO 47, VILLA NUEVA, ACTA 947, VOLUMEN 30	SI	INCRITO EN EL REGISTRO PUBLICO DE LA PROPIEDAD Y EL COMERCIO	44-015-000216	2-50-00 HECTAREAS.	N/I	ESRITURA PUBLICA	N/I	200,000.00	200,000.00		200,000.00		200,000.00	N/I	N/I	N/I	N/I	N/A
5811000002	TERRENOS RUSTICOS	TERRENO BALDIO	PREDIO RUSTICO UBICADO AL SUROESTE DE LA CABECERA MUNICIPAL DE TABASCO, ZACATECAS, CON UNA SUPERFICIE DE 1-98-04 HAS., CON LAS SIGUIENTES MEDIDAS Y COLINDANCIAS AL ORIENTE MIDE EN CINCO LINEAS QUEBRADAS, LA PRIMERA DE NORTE A SUR 164 MTS. LA SEGUNDA MIDE 28,48 MTS., LA TERCER MIDE 10 MTS, LA CUARTA MIDE 35,50 Y LA QUINTA MIDE 43 MTS., LINDANDO CON ZONA FEDERAL DE LIBRAMIENTO TABASCO, AL SUR	NOTARIO PUBLICO 9 , INSCRITA BAJO EL NUMERO 29 FOLIOS 90/94 DEL VOLUMEN 81 DE FECHA DOS DE JULIO DE MIL NOVECIENTOS NOVENTA Y SEIS	SI	INSCRITO EN EL REGISTRO PUBLICO DE LA PROPIEDAD Y EL COMERCIO	44-001-001135	1-98-04 HAS.	N/I	ESCRITURA PUBLICA	N/I	297,060.00	627,718.26		627,718.26	21,823.44	605,894.82	N/I	N/I	N/I	N/I	REHABILITACION Y CONSTRUCCION DE BAÑOS EN CANCHA DE FUTBOL (PASTO SINTETICO)

TESORERIA MUNICIPAL
ESTADOS UNIDOS MEXICANOS
TABASCO, ZAC.

5831000001	TERRENOS RUSTICOS	CANCHA DE FUT-BOL	PREDIO RUSTICO UBICADO AL SUROESTE DE LA CABECERA MUNICIPAL DE TABASCO, ZACATECAS, CON UNA SUPERFICIE DE 1-98-04 HAS., CON LAS SIGUIENTES MEDIDAS Y COLINDANCIAS AL ORIENTE MIDE EN CINCO LINEAS QUEBRADAS, LA PRIMERA DE NORTE A SUR 166 MTS. LA SEGUNDA MIDE 28,48 MTS., LA TERCER MIDE 10 MTS, LA CUARTA MIDE 35,50 Y LA QUINTA MIDE 43 MTS., LINDANDO CON ZONA FEDERAL DE LIBRAMIENTO TABASCO, AL SUR	NOTARIO PUBLICO 9 . INSCRITA BAJO EL NUMERO 29 FOLIOS 90/94 DEL VOLUMEN 81 DE FECHA DOS DE JULIO DE MIL NOVECIENTOS NOVENTA Y SEIS	SI	INSCRITO EN EL REGISTRO PUBLICO DE LA PROPIEDAD Y EL COMERCIO	44-001-001135	N/I	N/I	ESCRITURA PUBLICA	N/I	5,290,253.15	5,290,253.15		5,290,253.15		5,290,253.15	N/I	N/I	N/I	N/I	N/A
5811000001	TERRENOS URBANOS	PALACIO MUNICIPAL	UBICADO EN LA ZONA CENTRO EN CALLE PORTAL HIDLGO S/N, CON LAS MEDIDAS Y COLINDANCIAS COMO SIGUE: AL NORTE MIDE 40,65 METROS Y LINDA CON J. INES ESPINOZA GARIA. AL ORIENTE MIDE 27,20 METROS Y LINDA CON PORTAL HIDALGO. AL SUR MIDE 36,80 METROS Y LINDA CON OFELIA GUTIERREZ MORENO. AL PONIENTE MIDE 29,00 METROS LINDA CON TELEFONOS DE MEXICO.	NO	NO	TRAMITE PARA ESCRITURA	44-001-02001-005-00	1083.07 M2	N/I	SENTENCIA	N/I	2,115,886.50	2,115,886.50		2,115,886.50		2,115,886.50	N/I	N/I	N/I	N/I	N/A
5831000001	EDIFICIOS	CONSTRUCCION QUE ALBERGAEL PALACIO MUNICIPAL	UBICADO EN LA ZONA CENTRO EN CALLE PORTAL HIDLGO S/N, CON LAS MEDIDAS Y COLINDANCIAS COMO SIGUE: AL NORTE MIDE 40,65 METROS Y LINDA CON J. INES ESPINOZA GARIA. AL ORIENTE MIDE 27,20 METROS Y LINDA CON PORTAL HIDALGO. AL SUR MIDE 36,80 METROS Y LINDA CON OFELIA GUTIERREZ MORENO. AL PONIENTE MIDE 29,00 METROS LINDA CON TELEFONOS DE MEXICO.	NO	NO	TRAMITE PARA ESCRITURA	44-001-02001-005-00	1083.07 M2	N/I	SENTENCIA	N/I	2,189,526.00	2,189,526.00		2,189,526.00		2,189,526.00	N/I	N/I	N/I	N/I	N/A

TESORERIA MUNICIPAL
ESTADOS UNIDOS MEXICANOS
TABASCO, ZAC.

5811000002	TERRENOS RUSTICOS	PANTEON HIDALGO DE TENANGUILLO	UBICADO EN TENANGUILLO	SI	SI	INSCRITO EN EL REGISTRO PUBLICO DE LA PROPIEDAD Y EL COMERCIO	44-038-000663	0-20-54 HAS.	N/I	ESCRITURA PUBLICA	N/I	102,700.00	102,700.00		102,700.00		102,700.00	N/I	N/I	N/I	N/I	N/A
5811000002	TERRENOS RUSTICOS	PANTEON MUNICIPAL	FRACCION MARCADA CON EL NUM VI: DEL PREDIO RUSTICO DONOMINADO "LOMA DE TIA MARTHA" UBICADO AL ORIENTE DEL RANCHO DE LOS LEANDRO, MUNICIPIO DE TABASCO, ZACATECAS , CON UNA SUPERFICIE DE 7,500 METROS CUADRADOS IDENTIFICADO CON LAS MEDIDAS Y COLINDANCIAS SIGUIENTES: AL NORESTE MIDE 102,07 MTS2, LINDA CON J. JESUS VILLA RIVERA Y HEREDEROS DE ROSENDO SERNA; AL ORIENTE EN DOS QUEBRADOS EL	NOTARIA 40,VOLUMEN CXCIX ACTA 14,992.	SI	ESCRITO EN EL REGISTRO PUBLICO DE LA PROPIEDAD	44-001-001599	7500 .00M2	N/I	ESCRITURA PUBLICA	N/I	487,500.00	487,500.00		487,500.00		487,500.00	N/I	N/I	N/I	N/I	N/A
5811000002	TERRENOS RUSTICOS	PANTEON MUNICIPAL	FRACCION MARCADA CON EL NUMERO VII, DEL PREDIO RUSTICO, DENOMINADO "LOMA DE TIA MARTHA UBICADO AL ORIENTE DEL RANCHO DE LOS LEANDRO, MUNICIPIO DE TABASCO, ZACATECAS, CON SUPERFICIE DE 7,500 METROS CUADRADOS, CON LAS MEDIDAS Y COLINDANCIAS SIGUIENTES: AL NORESTE MIDE 90.42 LINDA CON FRACCION VI; AL ORIENTE EN TRES QUEBRADOS EL PRIMERO MIDE 28.00 MTS, EL SEGUNDO MIDE	NOTARIA 40, ESCRITURA 14993, VOLUMEN CXCIX28 DE NOVIEMBRE DEL 2012	SI	ESCRIO EN EL REGISTRO PUBLICO DE LA PROPIEDAD	44-01-001800	7500 .00M2	N/I	ESCRITURA PUBLICA	N/I	487,500.00	487,500.00		487,500.00		487,500.00	N/I	N/I	N/I	N/I	N/A
5811000002	TERRENOS RUSTICOS	PARQUE LA PLANILLA Y PLANTA PURIFICADORA	UNA PROPIEDAD RUSTICA QUE SE ENCUENTRA UBICADA AL ORIENTE DE LA POBLACION DE TABASCO, ZACATECAS CON UNA SUPERFICIE TOTAL DE 6,575.55 METROS CUADRADOS Y LAS SIGUIENTES MEDIDAS Y COLINDANCIAS: DE OESTE A ESTE 74,50 MTS., CON CALLE PROLONGACION SANTOS DEGOLLADO; DE SUR A NORTE 22,60 MTS., DE OESTE A ESTE 8.10 MTS. CON CALLE CAMINO DE EL REAL, CONTINUA EN LA MISMA DIRECCION DE ESTE	NOTARIO 9, VOLUMEN CXXXII ACTA 12,506 DE FECHA 19 DE MARZO DE 1999	SI	INSCRITO EN EL REGISTRO PUBLICO DE LA PROPIEDAD Y EL COEMRCIO	44-001-04-050-001-00	6575.55 M2	N/I	ESCRITURA PUBLICA	N/I	1,315.11	1,315.11		1,315.11		1,315.11	N/I	N/I	N/I	N/I	SE ENCUENTRA EN LA MISMA ESCRITURA YA QUE NUNCA SE A HECHO UN DESMEMBRAMIENTO Y SE ENCUENTRAE N LA PLANTA PURIFICADOR A SE ENCUENTRAE N CONTRATO DE COMODATO CON EL SISTEMA DE AGUA
5811000002	TERRENOS RUSTICOS	PLANTA TRATADORA DE LA COMUNIDAD DE SAN LUIS DE CUSTIQUE	AL NORTE COLINDA CON PROPIEDAD PRIVADA, AL SUR COLINDA CON LUIS RODRIGUEZ NUÑES, AL SURISTE COLINDA CON FRANCISCO GONZALEZ, AL OESTE COLINDA CON CAMINO VACINAL CON UNA SUPERFICIE DE 604.84M2	N/I	NO	ACTA DE DONACION	44-036-000234	604.84 M2	N/I	ACTA DE DONACION	N/I	195,484.00	195,484.00		195,484.00		195,484.00	N/I	N/I	N/I	N/I	N/A

TESORERIA MUNICIPAL
ESTADOS UNIDOS MEXICANOS
TABASCO, ZAC.

5811000002	TERRENOS RUSTICOS	PLANTA TRATADORA	PREDIO RUSTICO AL SUR DE TABASCO, ZAC. CON UNA SUPERFICIE DE 2-88-32 HAS. QUE MIDE Y LINDA AL NORTE UNA LINEA DE OESTE A ESTE EN 26 MTS. CON AURORA ORTIZ, MISMA QUE SIGUE LIGERAMENTE AL SURESTE EN 103.50 CON DE SALVADOR ESCOBAR OLMOS, AL ORIENTE UNA LINEA LEVEMENTE AL SURESTE EN 130 MTS. CON DE SALVADOR ESCOBAR OLMOS, AL ORIENTE, UNA LINEA LEVEMENTE AL SURESTE EN 130 MTS., LA QUE HACE ANGULO AL ESTE EN 30 MTS. LINDA EN ESTAS DOS MEDIDAS	NOTARIA 47, ACA 668, DEL VOLUMEN XII DE FECHA 1 DE DICIEMBRE	SI	INSCRITO EN EL REGISTRO PUBLICO DE LA PROPIEDAD Y EL COMERCIO	44-001-001102	2-88-32 HAS	N/I	ESCRITURA PUBLICA	N/I	1,874,080.00	1,874,080.00		1,874,080.00		1,874,080.00	N/I	N/I	N/I	N/I	SE ENCUENTRA EN CONTRATO DE COMODATO CON EL SISTEA DE AGUA POTABLE
5811000001	TERRENOS RUSTICOS	PLANTA TRATADORA EL CHIQUE	TERRENO RUSTICO UBICADO EN EL EJIDO DE SANTIAGO (EL CHIQUE) MUNICIPIO DE TABASCO, ZAC. CON UNA SUPERFICIE DE 1-19-08,36 HAS. , CON LAS SIGUIENTES MEDIDAS Y COLINDANCIAS SIGUIENTES: AL NORESTE 87,89 MTS. CON PARCELA 682 , SURESTE EN LINEA QUEBRADA 93,99 MTS. CON BORDO, 51,57 MTS. CON ARROYO Y EN LINEA QUEBRADA 61,26 MTS. CON PARCELA 699: SUROESTE 48,30 MTS. CON PARCELA 698 Y AL NOROESTE 166,63 MTS. CON PARCELA 101.	CERTIFICADO PARCELARIO NUMERO 000000066034 EXPEDIDO A FAVOR DE ACUERDO AL ACTA DE ASAMBLEA DE FECHA 07 DE MAYO DE 1995, INSCRITO EN EL REGISTRO AGRARIO NACIONAL BAJO EL FOLIO NUMERO 694 Z1 P2/2	NO	CONTRATO PRIVADO DE DONACION	44-009-000463	1-19-08.36 HAS	N/I	CONTRATO PRIVADO DE DONACION	N/I	119,083.60	119,083.60		119,083.60		119,083.60	N/I	N/I	N/I	N/I	N/A
5811000002	TERRENOS RUSTICOS	PLANTA TRATADORA DE HUISCOLCO	PREDIO RUSTICO UBICADO AL ORIENTE DE HUISCOLCO, TABASCO, ZACATECAS. TIENE UNA SUPERFICIE DE 400 M2 AL NORTE MIDE 20 MTS. LINDA CON FRACCION I, AL ORIENTE MIDE 20 MTS. LINDA CON FRACCION I, AL SUR MIDE 20 MTS. LINDA CON FRACCION I, AL PONIENTE MIDE 20 MTS. LINDA CON PEDRO SANDOVAL.	N/I	NO	CONTRATO PRIVADO DE DONACION	44-020-000752	118,837.00 M2	N/I	CONTRATO PRIVADO DE DONACION	N/I	178,855.00	178,855.00		178,855.00		178,855.00	N/I	N/I	N/I	N/I	N/A
5891000001	OTROS BIENES INMUEBLES	PLANTA TRATADORA DE HUISCOLCO	PREDIO RUSTICO UBICADO AL ORIENTE DE HUISCOLCO, TABASCO, ZACATECAS. TIENE UNA SUPERFICIE DE 400 M2 AL NORTE MIDE 20 MTS. LINDA CON FRACCION I, AL ORIENTE MIDE 20 MTS. LINDA CON FRACCION I, AL SUR MIDE 20 MTS. LINDA CON FRACCION I, AL PONIENTE MIDE 20 MTS. LINDA CON PEDRO SANDOVAL.	N/I	NO	CONTRATO PRIVADO DE DONACION	44-020-000752	20 M2	N/I	CONTRATO PRIVADO DE DONACION	N/I	32,000.00	32,000.00		32,000.00		32,000.00	N/I	N/I	N/I	N/I	N/A

TESORERIA MUNICIPAL
ESTADOS UNIDOS MEXICANOS
TABASCO, ZAC.

5811000001	TERRENOS URBANOS	PLAZA ANDADOR	PREDIO UBICADO EN LA CALLE GARCIA DE LA CADENA Y FRANCISCO ZARCO DE LA COLONIA CENTRO DE TABASCO, ZACATECAS, CON UNA SUPERFICIE DE 1,238.37 CON LAS SIGUIENTES MEDIDAS Y COLINDANCIAS: AL NORTE MIDE 74.40, LINDA CON VARIOS PROPIETARIOS Y PARROQUIA DE LA INMACULADA CONCEPCION: AL ORIENTE EN CUATRO QUEBRADOS, EL PRIMERO DE NORTE A SUR MIDE 9.00 MTS. EL SEGUNDO DE ORIENTE A PONIENTE MIDE 43.20, EL TERCERO	7,853 VOL. CI, , NOTARIA 47 DE FECHA 19/02/2015	NO	EN TRAMITE DE INSCRIPCION RPP	44-001-01-046-001-02	1238.37 M2	N/I	ESCRITURA PUBLICA	N/I	2,414,821.50	2,414,821.50		2,414,821.50		2,414,821.50	N/I	N/I	N/I	N/A	N/A
583100001	REHABILITACION DE ILUMINACION EN PARIAN MORELOS	REHABILITACION DE ILUMINACION EN PARIAN MORELOS	REHABILITACION DE ILUMINACION EN PARIAN MORELOS	N/I	NO	N/I							341,330.00		341,330.00	22,527.81	318,802.19	N/I	N/I	N/I	N/I	REHABILITACION DE ALUMBRADO EN PARIAN MORESLOS
5811000001		PLAZA DE LA COMUNIDAD DE HUISCOLCO	UBICADO EN EL RANCHO DE HUISCOLCO CON LAS SIGUIENTES MEDIDAS AL NORTE MIDE30.00 METROS Y COLINDA CON CAPILLA, AL OESTE MIDE 37.00 METROS Y COLINDA CON SALVADORSANDOVAL RODRIGUEZ , AL SUR MIDE 30.00 METROSY COLINDA CON CALLEJON DE USO PUBLICO AL ORIENE MIDE 37.00 METROS Y COLINDA CON MANUEL RUVALCAA Y FRACISCO RAMIREZ. CON UNA SUPERFICETOTAL DE 1,110.00 M2	N/I	NO	N/I	44-020-000036	1110.00 M2	N/I	ESCRITURA PUBLICA	N/I	144,300.00	144,300.00		144,300.00		144,300.00	N/I	N/I	N/I	N/I	SE PREGUNTO AL REGISTRO DE LA PROPIEDAD SI EXISTIA ESCRITURA PERO NO SE ENCUENTRA EN SINDICALIA SOLO EN EL REGISTRO DE LA PROPIEDAD
5811000001	TERRENOS URBANOS	PLAZA DE LA CONUNIDAD DEL CHIQUE	UBICADO EN EL CHIQUE	N/I	NO	N/I	44-009-000458	1623.00 M2	N/I	N/I	N/I	421,980.00	421,980.00		421,980.00		421,980.00	N/I	N/I	N/I	N/I	SE ENCENTRAN EN COMODATO CON EL SISTEMADE AGUA POTABLE Y SON OPERADOS POR LOS MISMOS
5811000002	TERRENOS RUSTICOS	POZO 1	UBICADO AL NORTE DEL BARRIO DE SAN NICOLAS, DE ESTA POBLACION, DONDE SE ENCUENTRA EL POZO PARA LA DISTRIBUCION DE AGUA POTABLE , TENIENDO DICHO PREDIO LAS MEDIDAS Y COLINDANCIASSIGUIENTES: AL NORTE DE ORIENTE A PONIENE MIDE 21.0 NTS. Y LINDA CON PROPIEDAD DE J. JESS REYNA, AL ORIENE,AL NORTE A SUR MIDE 24.00 MTS., Y LINDA CON CALLEJON DE USO PUBLICO, AL SUR, DE ORIENEA PONIENTE MIDE 30.00 MTS., LINDA CON PROPIEDA DEL	BAJO AL NUMERO 19 FOLIOS 110 VOLUMEN II LIBRO PRIMERO SECCION QUIENTA	SI	INSCRITO EN EL REGISTRO PUBLICODE LA PROPIEDAD Y EL COMERCIO	44-001-04-002-002-00	599.25 MTS2	N/I	ESCRITURA PUBLICA	N/I	137,827.50	135,827.50		135,827.50		135,827.50	N/I	N/I	N/I	N/I	SE ENCENTRAN EN COMODATO CON EL SISTEMADE AGUA POTABLE Y SON OPERADOS POR LOS MISMOS

TESORERIA MUNICIPAL
ESTADOS UNIDOS MEXICANOS
TABASCO, ZAC.

5811000002	TERRENOS RUSTICOS	POZO 4 TABASCO	PREDIO UBICADO AL NORTE DEL BARRIO DE SAN NICOLAS DE TABASCO, ZAC. CON LAS SIGUIENTES MEDIDAS Y COLINDANCIAS: AL NORTE DE ORIENTE A PONIENTE MIDE 21 MTS., LINDA CON PROPIEDAD DE J. JESUS REYNA, AL ORIENTE, DE NORTE A SUR MIDE 24 MTS. LINDA CON CALLEJON DE USO PÚBLICO, AL SUR, DE ORIENTE A PONIENTE MIDE 30 MTS. LINDA CON PROPIEDAD DEL VENDEDOR Y FINALMENTE AL PONIENTE, DE SUR A NORTE MIDE 23 METROS, LINDA CON PROPIEDAD DE	BAJOLA PARTIDA NUMERO 14822, DE FECHA 23DE MARZO DE 1973	N/I	INSCRITO EN EL REGISTRO PUBLICO DE LA PROPIEDAD	44-001-001358	100.00 M2	N/I	ESCRITURA PUBLICA	N/I	20,000.00	20,000.00		20,000.00		20,000.00	N/I	N/I	N/I	N/I	CONTRATO DE DONACION ANE NOTARIO PUBLICO Y SE ENCENTRAEN CONTRATO DE COMODATO
5811000001	TERRENOS URBANOS	POZO DE AGUA 3 ARBOLEDAS	UBICADO AL ORIENTE DE TABASC, ZAC, AL NORTE MIDE 10.00 METROS Y COLINDA CON CALLE EN PROYECTO, AL OESTE MIDE 11.40 METROS Y COLINDA CON C. REYNALDO MACIAS CAMACHO, AL SUR MIDE 10.00 METROS Y COLINDA CON C. REYNALDO MACIAS CAMACHO, AL ORIENE MIDE 11.40 METROS Y COLINDA CON C. REYNALDO MACIAS CAMACHO CON UNA SUPERFICIE 114.00 M2	N/I	NO	ESCRITURA PUBLICA	44-001-001357	114.00M2	N/I	ESCRITURA PUBLICA	N/I	29,640.00	29,640.00		29,640.00		29,640.00	N/I	N/I	N/I	N/I	SE PREGUNTO AL REGISTRO DE LA PROPIEDAD SI EXISTIA ESCRITURA PERO NO SE ENCUENTRA EN SINDICALIA SOLO EN EL REGISTRO DE LA PROPIEDAD
5811000001	TERRENOS URBANOS	POZO DE AGUA 2	UBICADO AL ORIENTE DE TABASCO, ZAC, AL NORTE MIDE 11.50 METROS Y COLINDA CON CALLE E PROYECTO, AL OESTE MIDE 13.00 METROS Y OLINDA CON C. REYNALDO MACIAS CAMACHO, AL SUR MIDE 11.50 METROS Y COLINDA CON C. REYNALDO MACIAS CAMACHO, AL ORIENTE MIDE 11.00 METROS Y COLINDA CON C. REYNALDO MACIAS CAMACHO CON UNA SUPERFICIE TOTAL DE 137.00 M2	N/I	NO	ESCRITURA PUBLICA	44-001-001356	137.00 M2	N/I	ESCRITURA PUBLICA	N/I	35,620.00	35,620.00		35,620.00		35,620.00	N/I	N/I	N/I	N/I	CONTRATO DE DONACION ANE NOTARIO PUBLICO Y SE ENCENTRAEN CONTRATO DE COMODATO Y SE PREGUNTO AL REGISTRO PUBLICO DE LA PROPIEDAD SI EXISTIA ESCRITURA PERO NO SE ENCUENTRA EN SINDICALIA Y SON OPERADOS POR EL SISTENA DE AGUA POTABLE
5811000002	TERRENOS RUSTICOS	POZO DE AGUA 6 BARRIO LACAPILLA	AL NORTE MIDE 12.00 MTS. LINDA CON J. JESUS ORTIZ MARTINEZ , AL ORIENTE MIDE 12.00 MTS Y LINDA CON PROPIEDAD DE J. JESUS ORTIZ MARTINEZ AL SUR MIDE 12.00 MTS Y LINDA CON PROPIEDAD DE J. JESUS ORTIZ MARTINEZ AL PONIENTE MIDE 12.00 MTS CON J. JESUS ORTIZ MARTINEZ SUPERFICIE DE 144.00 M2	N/I	NO	ESCRITURA PUBLICA	44-001-001355	144.00 M2	N/I	ESCRITURA PUBLICA	N/I	23,040.00	23,000.00		23,000.00		23,000.00	N/I	N/I	N/I	N/I	SE PREGUNTO AL REGISTRO DE LA PROPIEDAD SI EXISTIA ESCRITURA PERO NO SE ENCUENTRA EN SINDICALIA SOLO EN EL REGISTRO DE LA PROPIEDAD, SEENCUETRA EN COMODATO CON EL SISTEMADE AGUA POTABLE Y SON OPERADORES DEL MISMO

TESORERIA MUNICIPAL
ESTADOS UNIDOS MEXICANOS
TABASCO, ZAC.

5811000002	TERRENOS RUSTICOS	PANTEON DE LA CIENEGA DE ABAJO	PREDIO RUSTICO AL ORIENTE DEL RANCHO CIENEGA DE ABAJO, TABASCO, ZACATECAS CON UNA SUPERFICIE DE 1-35-00 HAS. DE SUPERFICIE, UBICADO AL ORIENTE DEL RANCHO LA CIENEGA DE ABAJO, DE ESTE MUNICIPIO , LA CUAL MIDE Y LINDA AL NORTE, EN LINEA CURVA140,00 MTS. CON DE JOSE SANDOVAL BAUTISTA, DIVIDE CERCA DE PIEDRA, AL ORIENTE, EN LINEAS CURVAS 143,00 MTS. CON DE JOSE SANDOVAL B., Y TEODORO MURILLO ROMO, VENDEDOR DIVIDE ARROYO Y	REGISTRADO BAJO EL NUMERO 29 A FOLIOS 137 DEL VOLUMEN II LIBRO PRIMERO SECCION QUINTA	SI	INSCRITO EN EL REGISTRO PUBLICO DE LA PROPIEDAD Y EL COMERCIO	44-010-000055	1-35-00 HAS	N/I	COPIA CERTIFICADA DE LA ESCRITURA PUBLICA	N/I	337,500.00	337,500.00		337,500.00		337,500.00	N/I	N/I	N/I	N/I	N/A
5811000001	TERRENOS RUSTICOS	PANTEON SANTA ISABEL	PREDIO URBANO UBICADO EN LA CALLE EMILIANO ZAPATA DE TABASCO, ZAC. CON UNA SUPERFICIE DE 01-35-42,34 HAS. Y LAS SIGUIENTES MEDIDAS Y COLINDANCIAS: AL NORTE LINDA CON CALLE ABEDUL MIDE 132,90 MTS., AL ORIENTE LINDA CON CALLE ACACIA MIDE 96,00 MTS., AL SUR EN DOS QUIEBRADOS, ELPRIMERO MIDE 109,34 MTS., EL SEGUNDO MIDE 42,90 MTS. LINDA CON CALLE OPUNTIA, AL PONIENTE MIDE 87,40 MTS. Y LINDA CON CALLE	N/I	NO	SE ENCUENTRA EN JUICIO DE INFORMACION AD-PERPETUAM	44-001-001359	01-35-42.34 HAS	N/I	SE ENCUENTRA EN PROCESO DE JUICIO DE INFORMACION AD-PERPETUAM	N/I	4,739,819.00	4,739,819.00		4,739,819.00		4,739,819.00	N/I	N/I	N/I	N/I	N/A
5811000002	TERRENOS RUSTICOS	RASTRO MUNICIPAL Y ESC. DE EDUCACION ESPECIAL	PROPIEDAD RUSTICA AL SUR DE TABASCO, ZAC. DENOMINADO "LOS BALCONCITOS" , CON LAS SIGUIENTES MEDIDAS Y COLINDANCIAS: AL NORTE MIDE 100 MTS, AL ORIENTE MIDE 100 MTS, AL SUR 100 MTS. , LINDANDO EN ESTOS TRES VIENTOS CON PROPIEDAD QUE LES QUEDA A LOS DONANTES Y AL PONIENTE MIDE CIEN METROS, LINDANDO CON EL CAMINO QUE CONDUCE AL RANCHO DE COYOQUE	NOTARIO PUBLICO 2DE FECHA 1978	SI	INSCRITO EN EL REGISTRO PUBLICO DE LA PROPIEDAD Y EL COMERCIO	44-001-000166 44-001-008-001-00	1-00-00-HAS.	N/I	ESCRITURA PUBLICA	N/I	$1,404,000.00	$1,404,000.00		$1,404,000.00		1,404,000.00	N/I	N/I	N/I	N/I	N/A

TESORERIA MUNICIPAL
ESTADOS UNIDOS MEXICANOS
TABASCO, ZAC.

5811000002	TERRENOS RUSTICOS	RELLENO SANITARIO II SECCIONES	PREDIO RUSTICO DE TEMPORAL UBICADO AL NORTE, DEL RANCHO DEL RODEO, DEL MUNICIPIO DE TABASCO, ZACATECAS, DENOMINADO "LAS JOCOQUILLAS" CON UNA SUPERFICIE TOTAL DE 2-54-03 HECTAREAS, CON LAS SIGUIENTES MEDIDAS Y COLINDANCIAS: AL NORTE EN TRES QUEBRADOS, EL PRIMERO MIDE 72.40 MTS., EL SEGUNDO DE NORTE A SUR MIDE 50.60, EL TERCERO DE PONIENTE A ORIENTE, MIDE 161.00 LINDA EN ESTOS QUEBRADOS	NOTARIA 47,ACTA 5,397 VOL. XCV FECHA 17 DE MAYO 2012	SI	ESCRITO EN EL REGISTRO PUBLICO DE LA PROPIEDADY EL COMERCIO	44-029-000214	2-54-03 HAS.	N/I	ESCRITURA PUBLICA	N/I	101,612.00	101,612.00		101,612.00		101,612.00	N/I	N/I	N/I	N/I	N/A
5811000002	TERRENOS RUSTICOS	RESERVA TERRITORIAL	FRACCION MARCADA CON EL NUMERO V, DEL PREDIO RÚSTICO DENOMINADO "LOMA DE TIA MARTHA" UBICADO AL ORIENTE DEL RANCHO DE LOS LEANDRO, MUNICIPIO DE TABASCO, ZACATECAS, CON SUPERFICIE DE 8,000 METROS CUADRADOS, IDENTIFICADO CON LAS MEDIDAS Y COLINDANCIAS SIGUIENTES: AL NORESTE MIDE 90.10 MTS2 LINDA CON FRACCION IV; AL ORIENTE MIDE 79.80 MTS2 LINDA CON FRACCION VII; AL SUR MIDE 98.60 MTS2 LINDA CON	NOTARIA 40, ESCRITURA 14991, VOLUMEN CXCVIIDE FECHA DE 28 DE NOVIEMBRE 2012	SI	INSCRITO EN EL REGISTRO PUBLICO Y EL COMERCIO	44-001-001601	8,000 .00MTS2.	N/I	ESCRITURA PUBLICA	N/I	520,000.00	520,000.00	520,000.00	-		-	N/I	N/I	N/I	N/I	DECRETO 680.- SE AUTORIZA AL AYUNTAMIET O DE TABASCO, ZACATECAS, A ENAJENAR UNA SUPERFICIE A FAVOR DEL GOBIERNO DEL ESTADO, CON EL FIN DE EMITIR ESCRITURAS A DIVERSOS BENIFICIARIOS DEL FRACCIONAMI ENTO "DIEGO RIVERA"
5811000002	TERRENOS RUSTICOS	RESERVA TERRITORIAL	FRACCION MARCADA CON EL NUM. IV: DE PREDIO RUSTICO DENOMINADO "LOMA DE LA TIA MARTHA", UBICADO AL ORIENTE DEL RANCHO DE LOS LEANDRO, MUNICIPIO DE TABASCO, ZACATECAS, CON UNA SUPERFICIE DE 8,000 METROS 2, IDENTIFICADO CON LAS MEDIDAS Y COLINDANCIAS SIUGIENTES: AL NORESTE MIDE 84.55 MTS2, LINDA CON J. JESUS VILLA RIVERA Y HEREDEROS DE ROSENDO SERNA; AL ORIENTE MIDE 90,50 MTS2 LINDA CON FRACCION VI, AL SUR	NOTARIA 40, ESCRITURA 14,990, VOLUMEN CXCVIII DE 28 DE NOVIEMBRE 2012	SI	ESCRISCRITO EN EL REGISTRO PUBLICO DE LA PROPIEDAD Y EL COMERCIO	44-001-001602	8,000.00 M2	N/I	ESCRITURA PUBLICA	N/I	520,000.00	520,000.00	520,000.00	-		-	N/I	N/I	N/I	N/I	DECRETO 680.- SE AUTORIZA AL AYUNTAMIET O DE TABASCO, ZACATECAS, A ENAJENAR UNA SUPERFICIE A FAVOR DEL GOBIERNO DEL ESTADO, CON EL FIN DE EMITIR ESCRITURAS A DIVERSOS BENIFICIARIOS DEL FRACCIONAMI ENTO "DIEGO RIVERA"

TESORERIA MUNICIPAL
ESTADOS UNIDOS MEXICANOS
TABASCO, ZAC.

5811000002	TERRENOS RUSTICOS	RESERVA TERRITORIAL	FRACCION MARCADA CON EL NUMERO VII; DEL PREDIO RÚSTICO DENOMINADO "LOMA DE TIA MARTHA" UBICADO AL ORIENTE DEL RANCHO DE LOS LEANDRO, MUNICIPIO DE TABASCO, ZACATECAS, CON SUPERFICIE DE 4,000 METROS CUADRADOS, IDENTIFICADO CON LAS MEDIDAS Y COLINDANCIAS SIGUIENTES: AL NORTE MIDE 98,60, LINDA CON FRACCION V; AL ORIENTE MIDE 40 METROS LINDA CON FRACCION VII, AL SUR MIDE 101.43	NOTARIA 40, ESCRITURA 14989, VOLUMEN CXCVII DE FECHA 28 DE NOVIEMBRE DEL 2012	SI	ESCRITO EN EL REGISTRO PUBLICO DE LA PROPIEDAD Y EL COMERCIO	44-001-001597	4,000.00 M2	N/I	ESCRITURA PUBLICA	N/I	$260,000.00	$260,000.00	$260,000.00	$0.00		-	N/I	N/I	N/I	N/I	DECRETO 680.- SE AUTORIZA AL AYUNTAMIET O DE TABASCO, ZACATECAS, A ENAJENAR UNA SUPERFICIE A FAVOR DEL GOBIERNO DEL ESTADO, CON EL FIN DE EMITIR ESCRITURAS A DIVERSOS BENIFICIARIOS DEL FRACCIONAMI ENTO "DIEGO RIVERA"
5811000002	TERRENOS RUSTICOS	CALLE DE ACCESO A FRACCIONAMIENT O EL PANTEON	FRACCION MARCADA CON EL NUMERO VIII; DEL PREDIO RÚSTICO DENOMINADO "LOMA DE TIA MARTHA" UBICADO AL ORIENTE DEL RANCHO DE LOS LEANDRO, MUNICIPIO DE TABASCO, ZACATECAS, CON SUPERFICIE DE 4,000 METROS CUADRADOS, IDENTIFICADO CON LAS MEDIDAS Y COLINDANCIAS SIGUIENTES: AL NORTE MIDE 98,60, LINDA CON FRACCION VI; AL ORIENTE MIDE 40 METROS LINDA CON FRACCION VII, AL SUR MIDE 101.43	NOTARIA 40, ESCRITURA 14989, VOLUMEN CXCVII DE FECHA 28 DE NOVIEMBRE DEL 2012	SI	ESCRITO EN EL REGISTRO PUBLICO DE LA PROPIEDAD Y EL COMERCIO	44-001-001598	3,516.00 M2	N/I	ESCRITURA PUBLICA	N/I	140,640.00	140,640.00	140,640.00	-		-	N/I	N/I	N/I	N/I	DECRETO 680.- SE AUTORIZA AL AYUNTAMIET O DE TABASCO, ZACATECAS, A ENAJENAR UNA SUPERFICIE A FAVOR DEL GOBIERNO DEL ESTADO, CON EL FIN DE EMITIR ESCRITURAS A DIVERSOS BENIFICIARIOS DEL FRACCIONAMI ENTO "DIEGO RIVERA"
5811000001	TERRENOS URBANOS	SALON EJIDAL	UBICADO EN LA COMUNIDAD DEL CHIQUE	N/I	N/I	N/I	44-009-00457	453.00 M2	N/I	N/I	N/I	90,600.00	90,600.00		90,600.00		90,600.00	N/I	N/I	N/I	N/I	N/A
5811000001	EDIFICIOS NO RESIDENCIALES	SALON EJIDAL	UBICADO EN LA COMUNIDAD DEL CHIQUE	N/I	N/I	N/I	44-009-00457	453.00 M2	N/I	N/I	N/I	724,800.00	724,800.00		724,800.00		724,800.00	N/I	N/I	N/I	N/I	N/A
5811000001	TERRENOS URBANOS	UNIDAD DEPORTIVA DE TABASCO Y PREPARATORIA ESTATAL "MAURICIO MAGDALENO" POZO DE AGUA 5	PREDIO UBICADO AL SURESTE DE LA POBLACION DE TABASCO, ZAC. CON UNA SUPERFICIE DE 3-20-00 HAS. CON LAS SIGUIENTES MEDIDAS Y COLINDANCIAS AL NORTE MIDE 200 MTS., LINDA CON CALLE POLONIA EN PROYECTO, AL ORIENTE 200 MTS. CON DE PROYECTO EN CONSTRUCCION DEL LIBRAMIENTO, AL SUR 100 MTS. CON PROPIEDAD DE LOS HERMANOS VILLA SANDOVAL Y VILLA RODRIGUEZ, AL PONIENTE DE SUR A NORTE 80 MTS. QUIEBRA AL PONIENTE CON 100 MTS. PROPIEDAD DE	N/I	SI	INSCRITO EN EL REGISTRO PUBLICO DE LA PROPIEDAD Y EL COEMRCIO	44-001-001354	3-20-00 HAS	N/I	ESCRITURA PUBLICA	N/I	10,775,100.00	10,775,100.00		10,775,100.00		10,775,100.00	N/I	N/I	N/I	N/I	TODOS ESTOS SE ENCUENTRAN EN LA MISMA ESCRITURA Y SE ENCUENTRA EN CONTRATO DE COMODATO CON AGUA POTABLE , LOS OPERA EL MISMO Y EL POZO ESTA EQUIPADO

TESORERIA MUNICIPAL
ESTADOS UNIDOS MEXICANOS
TABASCO, ZAC.

5831000001	EDIFICIO	UNIDAD DEPORTIVA DE TABASCO Y PREPARATORIA ESTATAL "MAURICIO MAGDALENO POZO DE AGUA 6	PREDIO UBICADO AL SURESTE DE LA POBLACION DE TABASCO, ZAC. CON UNA SUPERFICIE DE 3-20-00 HAS. CON LAS SIGUIENTES MEDIDAS Y COLINDANCIAS AL NORTE MIDE 200 MTS., LINDA CON CALLE POLONIA EN PROYECTO, AL ORIENTE 200 MTS. CON DE PROYECTO EN CONSTRUCCION DEL LIBRAMIENTO, AL SUR 100 MTS. CON PROPIEDAD DE LOS HERMANOS VILLA SANDOVAL Y VILLA RODRIGUEZ, AL PONIENTE DE SUR A NORTE 80 MTS. QUIEBRA AL PONIENTE CON 100 MTS. PROPIEDAD DE	N/I	SI	INSCRITO EN EL REGISTRO PUBLICO DE LA PROPIEDAD Y EL COMERCIO	44-001-001355	3-20-00 HAS	N/I	ESCRITURA PUBLICA	N/I	898,185.54	898,185.54		898,185.54		898,185.54					
5811000002	TERRENOS URBANOS	UNIDAD DEPORTIVA EL CHIQUE	EN EL CHIQUE, MIDE AL NOROESTE 67.45 MTS Y COLINDA CON CALLE 1810, AL NOROESTE MIDE 30,58 MTS Y COLINDA CON CALLE 1810, AL NORESTE MIDE 48.31 MTS. Y COLINDA CON CALLE 1810, AL SURESTE MIDE 38.92 MTS. Y CONLINDA CON CALLE 1810, AL SURESTE MIDE 3.21 MTS. Y COLINDA CON CALLE 1810, AL SURESTE MIDE 74,95 MTS. Y COLINDA CON LOTE 13, AL SURESTE MIDE 69,45 Y COLINDA CON LOTE 12, AL SURESTE MIDE 2.80 MTS. Y COLINDA CON CALLE VICTOR ROSALES, AL SUROESTE MIDE 3.15	NUMERO 66, FOLIOS 66-161, volumen LXXVII, SECCION PRIMRERA, LIBRO CUARTO, DEFECHA16 DE NOVIEMBRE	NO	EN TRAMITE DE INSCRIPCION RPP	44-009-000456	24353.703 M2	N/I	ESCRITURA PUBLICA	N/I	1,582,990.00	1,582,990.50		1,582,990.50		1,582,990.50	N/I	N/I	N/I	N/I	N/A
5831000001	EDIFICIO	UNIDAD DEPORTIVA EL CHIQUE	EN EL CHIQUE, MIDE AL NOROESTE 67.45 MTS Y COLINDA CON CALLE 1810, AL NOROESTE MIDE 30,58 MTS Y COLINDA CON CALLE 1810, AL NORESTE MIDE 48.31 MTS. Y COLINDA CON CALLE 1810, AL SURESTE MIDE 38.92 MTS. Y CONLINDA CON CALLE 1810, AL SURESTE MIDE 3.21 MTS. Y COLINDA CON CALLE 1810, AL SURESTE MIDE 74,95 MTS. Y COLINDA CON LOTE 13, AL SURESTE MIDE 69,45 Y COLINDA CON LOTE 12, AL SURESTE MIDE 2.80 MTS. Y COLINDA CON CALLE VICTOR ROSALES, AL SUROESTE MIDE 3.15	NUMERO 66, FOLIOS 66-161, volumen LXXVII, SECCION PRIMRERA, LIBRO CUARTO, DEFECHA16 DE NOVIEMBRE	NO	EN TRAMITE DE INSCRIPCION RPP	44-009-000456	24353.703 M2	N/I	ESCRITURA PUBLICA	N/I	999,990.52	999,990.52		999,990.52		999,990.52	N/I	N/I	N/I	N/I	N/A
5811000001	TERRENOS URBANOS	UNIDAD DEPORTIVA DE TENANGUILLO	TERRENO RUSTICO UBICADO AL PONIENTE DEL RANCHO DE TENANGUILLO, TABASCO, ZAC. DENOMINADO LA MAIADA, CON SUPERFICIE DE 1-44-19 HAS. CON LAS SIGUIENTES MEDIDAS Y COLINDANCIAS: AL NORTE 102.70 MTS. LINDA CON PROPIEDAD DEL DONANTE Y CAMINO REAL DE POR MEDIO, AL ORIENTE 32,50 MTS., LINDA CON MANUEL DE JESUS ARMAS AL SUR 102,70 MTS. LINDA CON MANUEL DE JESUS ARMAS, Y AL	REGISTRADO BAJO EL NUMERO 27 FOLIOS135 DEL VOLUMEN II LIBRO PRIMERO SECCION QUINTA	SI	INSCRITO EN EL REGISTRO PUBLICO DE LA PROPIEDAD Y COMERCIO	44-038-000616	1-44-19 HAS.	N/I	ESCRITURA PUBLICA	N/I	562,950.00	562,950.00		562,950.00		562,950.00	N/I	N/I	N/I	N/I	N/A

TESORERIA MUNICIPAL
ESTADOS UNIDOS MEXICANOS
TABASCO, ZAC.

5811000002	TERRENOS RUSTICOS	POZO 8	UBICACIÓN EN LA COMUNIDDAD DE LA COFRADIA	N/I	N/I	N/I	44-013-000084	242.35 M2	N/I	N/A	N/I	70,776.00	70,776.00		70,776.00		70,776.00	N/I	N/I	N/I	N/I	N/A
5811000002	TERRENOS RUSTICOS	CASA DE SEGURIDAD	**FRACCION DEL** PREDIO RUSTICO DENOMINADO "LA TEZONTLA" UBICADO EN LA POBLACIÓN DE TABASCO, ZACATECAS, CON SUPERFICIE DE 01-41-90 HECTAREAS, IDENTIFICADAS CON LAS MEDIDAS Y COLINDANCIAS SIGUIENTES: AL NORESTE MIDE 27.50 VEINTISIETE METROS, CINCUENTA CENTIMETROS, LINDA CON MANUEL SANDOVAL REYNA; AL NORESTE MIDE 122.00 CIENTO VEINTIDOS METROS, LINDA CON CARRETERA FEDERAL GUADALAJARA - SALTILLO; AL	NOTARIA Nº 40, ESCRITURA (19,878), VOLUMEN: (CCXCIX). DE FEHCA 02 DE FEBRERO DEL 2017.	SI	ESCRITO EN EL REGISTRO PUBLICO DE LA PROPIEDAD Y EL COMERCIO	44-001-001814	01-41-90 HECTAREAS	02 DE FEBRERO DEL 2017	ESCRITURA PUBLICA	N/A	500,000.00	500,000.00		500,000.00		500,000.00					APROBACION DE UN ESPACIO DE 20 MTS X 20 MTS., UBICADO, A UN COSTADO DE SEGURIDAD PUBLICA, PARA LA CONSTRUCCION DEL BANCO DEL BIENESTAR, APROBADO POR UNANIMIDAD, EL DIA 14 DE MARZO DE 2021, EN REUNION DE CABILDO N° 59.
5811000002	TERRENOS RUSTICOS	TELEBACHILLERATO DE LACOMUNIDAD DE HUISCOLCO,	FRACCION DE TERRENO DE LABOR DE TEMPORAL, SITUADO AL PONIENTE DEL RANCHO DE HUISCOLCO, "TABASCO, ZACATECAS, EN EL PUNTO NOMBRADO "EL COPO", CON SUPERFICIE DE 1-00-00 HECTAREA, CON LAS SIGUIENTES MEDIDAS Y COLINDANCIAS: AL NORTE , EN VARIOS QUEBRADOS, QUE MIDEN 14.25 METROS, 52.63 METROS, 13.34 METROS, 31.76 METROS, CON RICARDO FABIAN; AL ORIENTE 68.2 METROS, CON EL CORREDERO; AL SUR,	NOTARIA Nº 40, ESCRITURA Nº 21,144 DEL VOLUMEN CCCXXVI, DE FECHA 15 DE ENERO DE 2018	NO	EN TRAMITE	44-020-000-000914	1-00-00	15 DE NERO DE 2018	ESCRITURA PUBLICA		150,000.00	150,000.00		150,000.00		150,000.00					
5811000002	TERRENOS RUSTICOS	FRACC. EN LA TEZONTLA	FRACCION DEL PREDIO RUSTICO DENOMINADO "LA TEZONTLA", UBICADO EN LA POBLACIÓN DE TABASCO, ZACATECAS, CON SUPERFICIE DE 2-00-00 HECTAREAS, IDENTIFICADA CON LAS MEDIDAS Y COLINDANCIAS SIGUIENTES: AL NOROESTE, EN DOS MEDIDAS, LA PRIMERA DE 52.88 CINCUENTA Y DOS METROS OCHENTA Y OCHO CENTIMETROS, CON FRACCION RESTANTE DE LOS VENDEDORES J. JESUS ORTIZ MARTINEZ Y MARIA CONCEPCION CAMARENA	NOTARIA Nº 40, ESCRITURA (21,145. VOLUMEN: (CCCXXVI. DE FECHA 15 DE ENERO DEL 2018.	NO	EN TRAMITE	44-001-001868	2-00-00	15 DE ENERO DE 2018	ESCRITURA PUBLICA		700,000.00	700,000.00		700,000.00		700,000.00					

TESORERIA MUNICIPAL
ESTADOS UNIDOS MEXICANOS
TABASCO, ZAC.

5811000002	TERRENOS URBANO	FRACC. MONASTERIO	TERRENO URBANO, UBICADO AL NORTE DE LA POBLACION DE TABASCO, ZACATECAS, CON UNA SUPERFICIE DE 106.04 M2, CON LAS SIGUIENTES MEDIDAS Y COLINDACIAS AL NORESTE 18.95 METROS, COLINDA CON CALLE JESUITAS, AL SURESTE 4.66 METROS, COLINDA CON CALLE FRANCISCANOS, AL SUR 13.29 METROS COLINDA CON LOTE 1, AL OESTE 6.01 COLINDA CON LOTE 17, AL SUR 15.05 METROS, COLINDA CON LOTE 17, Y AL NOROESTE 3.24 METROS, COLINDA CON CALLE	GOBIERNO DEL ESTADO LIBRE Y SOBERANO DE ZACATECAS, FOLIO: 6169, DE FECHA DE ABRIL DEL 2016.	SI		INSCRITO EN EL REGISTRO PUBLICO DE LA PROPIEDAD Y EL COMERCIO	01-09-04-18	106.04 M2	N/I	ESCRITURA PUBLICA	N/I	47,700.00	47,700.00		47,700.00		47,700.00	N/I	N/I	N/I	N/I	N/A
5811000001	TERRENO URBANO	FRACC. MONASTERIO	TERRENO UBICADO AL NORTE DE LA POBLACION DE TABASCO, ZACATECAS, CON UNA SUPERFICIE DE 168.57 M2, CON LAS SIGUIENTES MEDIDAS Y COLINDANCIAS: AL NORESTE 28.72 .. COLINDA CON CALLE JESUITAS, AL SURESTE 3.25 METROS, COLINDA CON CALLE CLARISAS, AL SUR 30.10 METROS COLINDA CON LOTE 1 Y 14, AL NOROESTE 8.45 METROS, COLINDA CON CALLE FRANCISCANOS	GOBIERNO DEL ESTADO LIBRE Y SOBERANO DE ZACATECAS, FOLIO: 6169, DE FECHA DE ABRIL DEL 2016.	SI		INCRITO EN EL REGISTRO PUBLICO DE LA PROPIEDAD Y EL COMERCIO	01-09-05-15	168.57 M2	N/I	ESCRITURA PUBLICA	N/I	75,856.50	75,856.50		75,856.50		75,856.50	N/I	N/I	N/I	N/I	N/A
5811000001	TERRENO URBANO	FRACC. MONASTERIO	TERRENO UBICADO AL NORTE DE LA POBLACION DE TABASCO, ZACATECAS, CON UNA SUPERFICIE DE 119.77 M2, CON LAS SIGUIENTES MEDIDAS Y COLINDANCIAS AL NORESTE 25.00 METROS, COLINDA CON CALLE JESUITAS, AL SURESTE 132 METROS, COLINDA CON CALLE BENEDICTINOS, AL SUR 30.02 METROS, COLINDA CON LOTE 1 Y 12, AL NOROESTE 6.85 METROS, COLINDA CON CALLE CLARISAS	GOBIERNO DEL ESTADO LIBRE Y SOBERANO DE ZACATECAS, FOLIO: 6169, DE FECHA DE ABRIL DEL 2016.	SI		INSCRITO EN EL REGISTRO PUBLICO DE LA PROPIEDAD Y EL COMERCIO	01-09-06-13	119.77 M2		ESCRITURA PUBLICA	N/I	53,896.50	53,896.50		53,896.50		53,896.50	N/I	N/I	N/I	M/I	N/A
5811000001	TERRENO URBANO	FRACC. MONASTERIO	TERRENO UBICADO AL NORTE DE LA POBLACION DE TABASCO, ZACATECAS, CON UNA SUPERFICIE DE 506.57 M2, CON LAS SIGUIENTES MEDIDAS Y COLINDANCIAS AL NORTE 16.53 METROS, COLINDA CON LOTE 14 Y 7, AL SURESTE 19.09 METROS, COLINDA CON CALLE BENEDICTINOS, AL SUR 31.94 METROS, COLINDA CON PROPIEDAD PRIVADA, AL NOROESTE 14.34 METROS, COLINDA CON CALLE CLARISAS, AL NORTE 15.00 METROS COLINDA CON LOTE	GOBIERNO DEL ESTADO LIBRE Y SOBERANO DE ZACATECAS, FOLIO: 6169, DE FECHA DE ABRIL DEL 2016.	SI		INSCRITO EN EL REGISTRO PUBLICO DE LA PROPIEDAD Y EL COMERCIO	01-09-07-21	506.57 M2	N/I	ESCRITURA PUBLICA	N/I	227,956.50	227,956.52		227,956.52		227,956.52	N/I	N/I	N/I	N/I	N/A

TESORERIA MUNICIPAL
ESTADOS UNIDOS MEXICANOS
TABASCO, ZAC.

5811000001	TERRENO URBANO	FRACC. MONASTERIO (CASA DE LA CULTURA)	TERRENO UBICADO AL NORTE DE LA POBLACION DE TABASCO, ZACATECAS, CON UNA SUPERFICIE DE 3,639.63 M2, CON LAS SIGUIENTES MEDIDAS Y COLINDANCIAS AL NORTE 51.69 METROS, COLINDA CON CALLE AGUSTINOS, AL SURESTE 15.00 METROS, COLINDA CON LOTE 12, AL SURESTE 15.00 METROS, COLINDA CON LOTE 12, AL NORTE 12.18 METROS, COLINDA CON LORE 12 Y 11, AL SURESTE 46.66 METROS, COLINDA CON LOTES3, 4, 5,6, 7, 9, 9 Y 10, AL SUR	GOBIERNO DEL ESTADO LIBRE Y SOBERANO DE ZACATECAS, FOLIO: 6169, DE FECHA DE ABRIL DEL 2016.	SI	INSCRITO EN EL REGISTRO PUBLICO DE LA PROPIEDAD Y EL COMERCIO	01-09-11-13	3,639.63 M2	N/I	ESCRITURA PUBLICA	N/A	1,637,833.50	1,637,833.50		1,637,833.50		1,637,833.50	N/I	N/I	N/A	N/I	N/A
5831000001	TERRENO	FRACC. MONASTERIO (CASA DE LA CULTURA)	TERRENO UBICADO AL NORTE DE LA POBLACION DE TABASCO, ZACATECAS, CON UNA SUPERFICIE DE 3,639.63 M2, CON LAS SIGUIENTES MEDIDAS Y COLINDANCIAS AL NORTE 51.69 METROS, COLINDA CON CALLE AGUSTINOS, AL SURESTE 15.00 METROS, COLINDA CON LOTE 12, AL SURESTE 15.0	GOBIERNO DEL ESTADO LIBRE Y SOBERANO DE ZACATECAS, FOLIO: 6169, DE FECHA DE ABRIL DEL 2016.	SI	INSCRITO EN EL REGISTRO PUBLICO DE LA PROPIEDAD Y EL COMERCIO	01-09-11-13	3,639.63 M2	N/I	ESCRITURA PUBLICA	NI	9,999,999.99	9,999,999.99		9,999,999.99		9,999,999.99	N/I	N/I	N/A	N/I	N/A
5811000001	TERRENO URBANO	FRACC. MONASTERIO	TERRENO UBICADO AL NORTE DE LA POBLACION DE TABASCO, ZACATECAS, CON UNA SUPERFICIE DE 153.13 M2, CON LAS SIGUIENTES MEDIDAS Y COLINDANCIAS AL NORTE 16.83 METROS, AL NORTE 9.16 METROS, COLINDA CON LOTE 8 Y 7, AL SURESTE 5.47 METROS, COLINDA CON CALLE CARMELITAS, AL SUR 26.47 METROS, COLINDA CON CALLE AGUSTINOS, AL NOROESTE 7.05 METROS COLIND CON CALLE SALECIANOS	GOBIERNO DEL ESTADO LIBRE Y SOBERANO DE ZACATECAS, FOLIO: 6169, DE FECHA DE ABRIL DEL 2016.	SI	INCRITO EN EL REGISTRO PUBLICO DE LA PROPIEDAD Y EL COMERCIO	01-09-12-16	153.13 M2	N/I	ESCRITURA PUBLICA	N/I	68,908.50	68,908.50		68,908.50		68,908.50	N/I	N/I	N/A	N/I	N/A
5811000001	TERRENO URBANO	FRACC. MONASTERIO	TERRENO UBICADO AL NORTE DE LA POBLACION DE TABASCO, ZACATECAS, CON UNA SUPERFICIE DE 148.75 M2, CON LAS SIGUIENTES MEDIDAS Y COLINDANCIAS AL NORTE 25.94 METROS COLINDA CON CALLE AGUSTINOS, AL SURESTE 5.95 METROS, COLINDA CON CALLE CARMELITAS, AL SUR 25.84, COLINDA CON LOTE 1 Y 15, AL NORGESTE 6.03 METROS, COLINDA CON CALLE SALECIANOS	GOBIERNO DEL ESTADO LIBRE Y SOBERANO DE ZACATECAS, FOLIO: 6169, DE FECHA DE ABRIL DEL 2016.	SI	INCRITO EN EL REGISTRO PUBLICO DE LA PROPIEDAD Y EL COMERCIO	01-09-13-16	148.75 M2	N/I	ESCRITURA PUBLICA	N/I	66,937.50	66,937.50		66,937.50		66,937.50	N/I	N/I	N/A	N/I	N/A

TESORERIA MUNICIPAL
ESTADOS UNIDOS MEXICANOS
TABASCO, ZAC.

5811000001	TERRENO URBANO	FRACC. MONASTERIO	TERRENO UBICADO AL NORTE DE LA POBLACION DE TABASCO, ZACATECAS, CON UNA SUPERFICIE DE 210.03 M2, CON LAS SIGUIENTES MEDIDAS Y COLINDANCIAS AL NORTE 15.25 METROS, AL NORTE 14.91 METROS, COLINDA CON FRACC. DEL PARQUE 1ª SECCION, AL ESTE 7.96 METROS COLINDA CON CALLE LASALLISTAS, AL SUR 29.49 METROS, COLINDA CON CALLE JESUITAS, AL OESTE 5.58 METROS, COLINDA CON CALLE DOMINICOS	GOBIERNO DEL ESTADO LIBRE Y SOBERANO DE ZACATECAS, FOLIO: 6169, DE FECHA DE ABRIL DEL 2016.	SI		INSCRITO EN EL REGISTRO PUBLICO DE LA PROPIEDAD Y COMERCIO	01-09-14-01	210.03 M2	N/I	ESCRITURA PUBLICA	N/I	94,513.50	94,513.50		94,513.50		94,513.50	N/I	N/I	N/I	N/I	N/A
5811000001	TERRENO URBANO	FRACC. MONASTERIO	TERRENO UBICADO AL NORTE DE LA POBLACION DE TABASCO, ZACATECAS, CON UNA SUPERFICIE DE 255.96 M2, CON LAS SIGUIENTES MEDIDAS Y COLINDANCIAS AL NORTE 29.87 METOS, COLINDA CON FRACC. DEL PARQUE 1ª SECCION, AL ESTE 7.42 METROS, COLINDA CON CALLE CAPUCHINAS, AL SUR 30.05 METROS COLINDA CON CALLE JESUITAS, AL OESTE 9.69 METROS, COLINDA CON CALLE LASALLISTAS.	GOBIERNO DEL ESTADO LIBRE Y SOBERANO DE ZACATECAS, FOLIO: 6169, DE FECHA DE ABRIL DEL 2016.	SI		INSCRITO EN EL REGISTRO PUBLICO DE LA PROPIEDAD Y COMERCIO	01-09-15-01	255.96 M2	N/I	ESCRITURA PUBLICA	N/I	115,182.00	115,182.00		115,182.00		115,182.00	N/I	N/I	N/I	N/I	N/A
5811000001	TERRENO URBANO	FRACC. MONASTERIO	TERRENO UBICADO AL NORTE DE LA POBLACION DE TABASCO, ZACATECAS, CON UNA SUPERFICIE DE 110.61 M2, CON LAS SIGUIENTES MEDIDAS Y COLINDANCIAS AL NORTE 29.87 METROS, COLINDA CON FRACC. DEL PARQUE 1ª SECCION, AL ESTE 2.97 METROS, COLINDA CON CALLE SALECIANOS, AL SUR 29.88 METROS COLINDA CON CALLE JESUITAS, AL OESTE 4.45 METROS, COLINDA CON CALLE CAPUCHINAS.	GOBIERNO DEL ESTADO LIBRE Y SOBERANO DE ZACATECAS, FOLIO: 6169, DE FECHA DE ABRIL DEL 2016.	SI		INSCRITO EN EL REGISTRO PUBLICO DE LA PROPIEDAD Y COMERCIO	01-09-16-01	110.61 M2	N/I	ESCRITURA PUBLICA	N/I	49,774.50	49,774.50		49,774.50		49,774.50	N/I	N/I	N/I	N/I	N/A
5811000001	TERRENO URBANO	FRACC. MONASTERIO (PROTECCION CIVIL)	TERRENO UBICADO AL NORTE DE LA POBLACION DE TABASCO, ZACATECAS, CON UNA SUPERFICIE DE 110.61 M2, CON LAS SIGUIENTES MEDIDAS Y COLINDANCIAS AL NORTE 29.87 METROS, COLINDA CON FRACC. DEL PARQUE 1ª SECCION, AL ESTE 2.97 METROS, COLINDA CON CALLE SALECIANOS, AL SUR 29.88 METROS COLINDA CON CALLE JESUITAS, AL OESTE 4.45 METROS, COLINDA CON CALLE CAPUCHINAS.	GOBIERNO DEL ESTADO LIBRE Y SOBERANO DE ZACATECAS, FOLIO: 6169, DE FECHA DE ABRIL DEL 2016.	SI		INSCRITO EN EL REGISTRO PUBLICO DE LA PROPIEDAD Y COMERCIO	01-09-16-01	110.61 M2	N/I	ESCRITURA PUBLICA	N/I	407,352.90	407,352.90		407,352.90		407,352.90	N/I	N/I	N/I	N/I	N/A

TESORERIA MUNICIPAL
ESTADOS UNIDOS MEXICANOS
TABASCO, ZAC.

5811000001	TERRENO URBANO	COL. EL MIRADOR	PREDIO URBANO, UBICADO EN EL PUNTO DENOMINADO "LA MEDIA ANEGA", UBICADO AL PONIENTE EN LA CIUDAD DE TABASCO, ZACATECAS, ACTUALMENTE CONOCIDO COMO COLONIA EL MIRADOR, TABASCO, ZACATECAS, CON UNA SUPERFICIE DE 131.20 M2, CON LAS SIGUIENTES MEDIDAS Y COLINDANCIAS: AL NORESTE, 16.40 METROS, CON PROPIEDAD PRIVADA; AL SURESTE 8.00 METROS, CON CALLE SIN NOMBRE, AL	NOTARIA Nº 40, ESCRITURA 21,486, VOLUMEN CCXXXIII, DE FECHA 23 DE MARZO DE 2018	SI	INSCRITO EN EL REGISTRO PÚBLICO DE LA PROPIEDAD Y EL COMERCIO	44-001-02-019-022-00	131.20 M2	23 DE MARZO DE 2018	ESCRITURA PUBLICA	N/I	455,315.34	455,315.34		455,315.34		455,315.34	N/I	N/I	N/I	N/I	N/A
	TERRENO URBANO	SALIDA NORTE DEL MUNICIPIO	TERRENO EN LA TEZONTLA	NOTARIA Nº 40, ESCRITURA 22,600, VOLUMEN CCCLVI, DE FECHA 20 DE		INSCRITO EN EL REGISTRO PÚBLICO DE LA PROPIEDAD Y EL COMERCIO		0-50-00-HAS				400,000.00	400,000.00		400,000.00		400,000.00					
5811000001	TERRENO URBANO	BARRIO SAN JOSE	PARQUE MUNICIPAL BARRIO SAN JOSE	NOTARIA Nº 47, ESCRITURA 13,098, VOLUMEN CCLXXXV, DE FECHA 19 DE		INSCRITO EN EL REGISTRO PÚBLICO DE LA PROPIEDAD Y EL COMERCIO						1,870,151.47	2,670,151.47		2,670,151.47		2,670,151.47					
5811000002	TERRENO RUSTICO	CASA DE SALUD DEL AGUACATE DE ABAJO. (DONACION)	UBICADO EN LA COMUNIDAD DE AGUACATE DE ABAJO					1,343.00 m2				217,295.00	217,295.00		217,295.00		217,295.00					
5811000002	TERRENO	COMUNIDAD DEL CHIQUE	PANTEON	ESCRITURA EN TRAMITE				1-30-69.96 M2				140,000.00	140,000.00		140,000.00		140,000.00					
5811000002	TERRENO RUSTICO	ESCULTURA TURISTICA EN MIRADOR MUNICIPAL, DE TABASCO	PREDIO RUSTICO UBICADO EN EL PUNTO DENOMINADO "LOS CERRITOS DE LA RELIGIÓN Y LA	NOTARIA N° 47, INSTRUMENTO NOTARIAL NÚMERO 14453,				7,248.00 M2				43,488.00	43,488.00		43,488.00		43,488.00					0
5811000002	TERRENO RUSTICO	ESCULTURA TURISTICA EN MIRADOR MUNICIPAL, DE TABASCO	PREDIO RUSTICO UBICADO EN EL PUNTO DENOMINADO "LOS CERRITOS DE LA RELIGIÓN Y LA	NOTARIA N° 47, INSTRUMENTO NOTARIAL NÚMERO 14453,				7,248.00 M2					2,776,331.57		2,776,331.57		2,776,331.57					DONACION
5811000002	TERRENO RUSTICO	CASA DE SALUD DE CIENEGA DE ARRIBA	DONACION DE FRACCION PRIMERA DE PREDIO RUSTICO UBICADO EN RANCHO CIENEGA DE ARRIBA, DEL	NOTARIA N° 47, INSTRUMENTO NOTARIAL 14,841, VOL. N° CCCXX DE				160.75 M2				25,720.00	25,720.00		25,720.00		25,720.00					DONACION
5831000001	ESCULTURA TURISTICA (CRISTO DE LA PAZ)	ESCULTURA TURISTICA (CRISTO DE LA PAZ)	ESCULTURA TURISTICA (CRISTO DE LA PAZ)										8,984,975.07		15,026,782.11	639,507.26	14,387,164.85					ESCULTURA TURISTICA (CRISTO DE LA PAZ) (TERMINACIO N DE ESCULTURA TURISTICA "CRISTO DE LA PAZ", CABECERA MUNICIPAL
5811000001	TERRENO URBANO	LOTE N° 12 AREA DE DONACION DE DON RAUDEL (FRACCIONAMIENTO SAN FRANCISCO)	UBICADO EN FRACC. SAN FRANCISCO, AL PONIENTE DE TABASCO					440.00 M2				114,400.00	114,400.00		114,400.00		114,400.00					DONACION
5811000002	TERRENO RUSTICO	CORREDERO EN EL REMUDADERO DE ARRIBA	FRACCION SEGUNDA DE UN PREDIO RUSTICO UBICADO EN EL PUNTO DENOMINADO "LA TIERRA PARDA", EN	EN TRAMITE				1485.00 M2				21,945.00	21,945.00		21,945.00		21,945.00					DONACION
5811000002	TERRENO RUSTICO	POZO DE AGUA EN REMUDADERO DE ARRIBA	FRACCION CUARTA DE UN PREDIO RUSTICO UBICADO EN EL PUNTO DENOMINADO "LA TIERRA PARDA"EN	EN TRAMITE				100.00 M2				10,000.00	10,000.00		10,000.00		10,000.00					DONACION

TESORERIA MUNICIPAL
ESTADOS UNIDOS MEXICANOS
TABASCO, ZAC.

5811000003	TERRENO URBANO	AREA DE DONACION EN FRACC. INDEPENDENCIA	UBICADO AL SURESTE DEL TABASCO, ZAC.	EN TRAMITE				3,230.00 m2				258,400.00	258,400.00		258,400.00		258,400.00						DONACION
5811000002	TERRENO RUSTICO	CANCHA DE USOS MULTIPLES, EN SAN LUIS DE CUSTIQUE	UBICADO EN EL EJIDO D SAN LUIS DE CUSTIQUE					1,484.00 m2				178,080.00	178,080.00		178,080.00		178,080.00						DONACION
5811000002	TERRENO RUSTICO	JARDIN DE NIÑOS "JOSEFA ORTIZ DE DOMINGUEZ", EN FRACC. ALMA	UBICADO AL NORTE DEL BARRIO LA CAPILLA, TABASCO, ZAC. (DONACION)					0-14-73.62 HAS				338,932.60	338,932.60		338,932.60		338,932.60						DONACION
5811000002	TERRENO RUSTICO	CASA DE SALUD DE LOS ENCINOS	UBICADO EN LA COMUNIDAD DE LOS ENCINOS, TABASCO, ZAC.					120.00 M2				25,200.00	25,200.00		25,200.00		25,200.00						DONACION
5811000002	INSTALACIONES DE CASA DE SALUD DE LOS ENCINOS	CASA DE SALUD DE LOS ENCINOS	UBICADO EN LA COMUNIDAD DE LOS ENCINOS, TABASCO, ZAC.					120.00 M2				396,000.00	396,000.00		396,000.00		396,000.00						DONACION
5811000002	TERRENO RUSTICO	DEPOSITO DE AGUA EN HUISCOLCO	UBICADO EN LA COMUNIDAD DE HUISCOLCO, TABASCO, ZAC. (DONACION)					144.00 M2				31,280.00	31,280.00		31,280.00		31,280.00						DONACION
5811000002	TERRENO RUSTICO	POZO DE AGUA EN HUISCOLCO	UBICADO EN LA COMUNIDAD DE HUISCOLCO, TABASCO, ZAC. (DONACION)					400.00 M2				52,000.00	52,000.00		52,000.00		52,000.00						DONACION
5811000002	TERRENO RUSTICO	CASA DE SALUD EN LA COMUNIDAD DEL RODEO	UBICADO EN EL RODEO, TABASCO, ZAC. (DONACION)					200.00 M2				40,000.00	40,000.00		40,000.00		40,000.00						DONACION
5811000002	TERRENO RUSTICO	PANTEON DE HUISCOLCO	UBICADO EN LA COMUNIDAD DE HUISCOLCO, TABASCO, ZAC.					10,270.00 M2				100,000.00	100,000.00		100,000.00		100,000.00						COMPRA VENTA (ESCRITURA EN TRAMITE)
5831000001	REHABILITACIÓN DEL EDIFICIO DEL MUSEO MUNICIPAL, COL. CENTRO, TABASCO	REHABILITACIÓN DEL EDIFICIO DEL MUSEO MUNICIPAL, COL. CENTRO, TABASCO	REHABILITACIÓN DEL EDIFICIO DEL MUSEO MUNICIPAL, COL. CENTRO, TABASCO	N/A	N/A	N/A	N/A						268,644.91		268,644.91	17,730.82	250,914.39						SALDO PENDIENTE DE CANCELAR EN EL EJERCICIO 2022 POR ERROR DE REGISTRO
5831000001	CONSTRUCCION DE FOSA SEPTICA EN EL EDIFICIO DE SEGURIDAD PUBLICA, TABASCO	CONSTRUCCION DE FOSA SEPTICA EN EL EDIFICIO DE SEGURIDAD PUBLICA, TABASCO	CONSTRUCCION DE FOSA SEPTICA EN EL EDIFICIO DE SEGURIDAD PUBLICA, TABASCO	N/A	N/A	N/A	N/A						64,780.78		64,780.78	2,137.80	62,642.98						SALDO PENDIENTE DE CANCELAR EN EL EJERCICIO 2022 POR ERROR DE REGISTRO CONTABLE
	PREDIO UBICADO EN CALLE TABACHINES Y CERRO ALTO (AREA DE DONACION FRACCIONAMIENTO CERRO ALTO	PREDIO UBICADO EN CALLE TABACHINES Y CERRO ALTO (AREA DE DONACION FRACCIONAMIENTO CERRO ALTO.	PREDIO UBICADO EN CALLE TABACHINES Y CERRO ALTO (AREA DE DONACION FRACCIONAMIENTO CERRO ALTO.	N/A	N/A	N/A	N/A						879,450.00		879,450.00		879,450.00						
	PREDIO UBICADO EN CALLE LECHUGA Y CALLE ADAN GUTIERREZ (AREA DE DONACION EN FRACCIONAMIENTO FATIMA)	PREDIO UBICADO EN CALLE LECHUGA Y CALLE ADAN GUTIERREZ (AREA DE DONACION EN FRACCIONAMIENTO FATIMA).	PREDIO UBICADO EN CALLE LECHUGA Y CALLE ADAN GUTIERREZ (AREA DE DONACION EN FRACCIONAMIENTO FATIMA).	N/A	N/A	N/A	N/A						679,347.50		679,347.50		679,347.50						
	PREDIO UBICADO EN CALLE CHABACANO, LOTE No. 01, MANZANA No. 07, FRACCIONAMIENTO LA JOYA (AREA DE DONACION).	PREDIO UBICADO EN CALLE CHABACANO, LOTE No. 01, MANZANA No. 07, FRACCIONAMIENTO LA JOYA (AREA DE DONACION.	PREDIO UBICADO EN CALLE CHABACANO, LOTE No. 01, MANZANA No. 07, FRACCIONAMIENTO LA JOYA (AREA DE DONACION).	N/A	N/A	N/A	N/A						425,677.20		425,677.20		425,677.20						

TESORERIA MUNICIPAL
TABASCO, ZAC.

5831000001	CONSTRUCCIÓN DE MIRADOR MUNICIPAL TERCERA ETAPA (CISTERNA, FOSA SÉPTICA Y RED ELECTRICA DE SANITARIOS), TABASCO	CONSTRUCCIÓN DE MIRADOR MUNICIPAL TERCERA ETAPA (CISTERNA, FOSA SÉPTICA Y RED ELECTRICA DE SANITARIOS), TABASCO	CONSTRUCCIÓN DE MIRADOR MUNICIPAL TERCERA ETAPA (CISTERNA, FOSA SÉPTICA Y RED ELECTRICA DE SANITARIOS), TABASCO	N/A	N/A	N/A	N/A						245,290.21		245,290.21		245,290.21					
5831000001	CONSTRUCCIÓN DE MIRADOR MUNICIPAL CUARTA ETAPA (ELECTRIFICACIÓN CON POSTES Y LUMINARIAS), TABASCO	CONSTRUCCIÓN DE MIRADOR MUNICIPAL CUARTA ETAPA (ELECTRIFICACIÓN CON POSTES Y LUMINARIAS), TABASCO	CONSTRUCCIÓN DE MIRADOR MUNICIPAL CUARTA ETAPA (ELECTRIFICACIÓN CON POSTES Y LUMINARIAS), TABASCO	N/A	N/A	N/A	N/A						259,857.45		259,857.45		259,857.45					
5831000001	CONSTRUCCIÓN DE AREA DE JUEGOS INFANTILES Y GIMNASIO AL AIRE LIBRE EN LA UNIDAD DEPORTIVA MUNICIPAL, COL. BALCONCITOS, TABASCO	CONSTRUCCIÓN DE AREA DE JUEGOS INFANTILES Y GIMNASIO AL AIRE LIBRE EN LA UNIDAD DEPORTIVA MUNICIPAL, COL. BALCONCITOS, TABASCO	CONSTRUCCIÓN DE AREA DE JUEGOS INFANTILES Y GIMNASIO AL AIRE LIBRE EN LA UNIDAD DEPORTIVA MUNICIPAL, COL. BALCONCITOS, TABASCO	N/A	N/A	N/A	N/A						500,000.00		500,000.00		500,000.00					
5831000001	CONSTRUCCIÓN DE CANCHA DE BASQUETBOL EN LA UNIDAD DEPORTIVA MUNICIPAL, COL. BALCONCITOS, TABASCO	CONSTRUCCIÓN DE CANCHA DE BASQUETBOL EN LA UNIDAD DEPORTIVA MUNICIPAL, COL. BALCONCITOS, TABASCO	CONSTRUCCIÓN DE CANCHA DE BASQUETBOL EN LA UNIDAD DEPORTIVA MUNICIPAL, COL. BALCONCITOS, TABASCO	N/A	N/A	N/A	N/A						792,241.00		792,241.00		792,241.00					
5831000001	REHABILITACIÓN CON CONCRETO HIDRÁULICO EN ESPACIO FÍSICO (CANCHA DE FUTBOL RÁPIDO) DE LA UNIDAD DEPORTIVA, COLONIA BALCONCITOS, TABASCO (REHABILITACIÓN DE LA CANCHA DE FUTBOL RAPIDO DE LA UNIDAD	REHABILITACIÓN CON CONCRETO HIDRÁULICO EN ESPACIO FÍSICO (CANCHA DE FUTBOL RÁPIDO) DE LA UNIDAD DEPORTIVA, COLONIA BALCONCITOS, TABASCO (REHABILITACIÓN DE LA CANCHA DE FUTBOL RAPIDO DE LA UNIDAD	REHABILITACIÓN CON CONCRETO HIDRÁULICO EN ESPACIO FÍSICO (CANCHA DE FUTBOL RÁPIDO) DE LA UNIDAD DEPORTIVA, COLONIA BALCONCITOS, TABASCO (REHABILITACIÓN DE LA CANCHA DE FUTBOL RAPIDO DE LA UNIDAD DEPORTIVA, COLONIA	N/A	N/A	N/A	N/A						796,161.12		796,161.12		796,161.12					
5831000001	REHABILITACIÓN Y PINTURA DEL EDIFICIO DEL PORTAL HIDALGO, COL. CENTRO, TABASCO	REHABILITACIÓN Y PINTURA DEL EDIFICIO DEL PORTAL HIDALGO, COL. CENTRO, TABASCO	REHABILITACIÓN Y PINTURA DEL EDIFICIO DEL PORTAL HIDALGO, COL. CENTRO, TABASCO	N/A	N/A	N/A	N/A						211,000.00		211,000.00	4,218.96	206,781.04					
5831000001	REHABILITACIÓN Y PINTURA DEL EDIFICIO DEL PORTAL HIDALGO, COL. CENTRO, TABASCO	REHABILITACIÓN Y PINTURA DEL EDIFICIO DEL PORTAL HIDALGO, COL. CENTRO, TABASCO	REHABILITACIÓN Y PINTURA DEL EDIFICIO DEL PORTAL HIDALGO, COL. CENTRO, TABASCO	N/A	N/A	N/A	N/A						321,600.00		321,600.00		321,600.00					
													$ 86,142,479.76	$ 116,965,508.02	$ 1,792,090.00	$ 121,333,051.49	$ 1,263,110.09	$ 120,079,941.40				
																$ 10,998,012.76						

LIC. GILBERTO MARTINEZ ROBLES
PRESIDENTE MUNICIPAL

LIC. ROSA JULIA HILDA [illegible] LOPEZ
SINDICO MUNICIPAL

SINDICALIA MUNICIPAL TABASCO, ZAC.

L.C. [illegible] ESPINOZA MURILLO
ENCARGADO DE LA TESORERIA MUNICIPAL

LIC. EDWIN VERA CHAVEZ
SECRETARIA DE GOBIERNO MUNICIPAL

SECRETARIA DE GOBIERNO MUNICIPAL TABASCO, ZAC.

C. ANA ROCIO SANDOVAL ARROYO
CONTRALOR MUNICIPAL

Ana Rocío Sandoval A.

ÓRGANO INTERNO DE CONTROL

PLANTILLA DE PERSONAL ADMINISTRACIÓN 2021 - 2024

REPORTE DE CATEGORIAS Y PLAZAS CORRESPONDIENTE

DEL 01 DE ENERO AL 31 DE DICIEMBRE DE 2023

TABASCO
Se transforma

NSS	R.F.C.	N O M B R E	CARGO	CATEGORÍA	BASE	CONFIANZA	EVENTUAL	COMISIO	SUELDO			COMPENSACIÓN / COMISIÓ	PERCEPCIÓN POR	OTRAS PERCEPCIONES	TOTAL PERC.
									SEMANAL	QUINCENAL	MENSUAL				MENSUAL
		H. AYUNTAMIENTO													
	SOLH001006Q25	SOLIS LOPEZ HORACIO	REGIDOR DERECHOS HUMANOS E INCLUSION	R1		X				$6,725.54	$13,451.08				$13,451.08
	RUML8610261XA	RUVALCABA MURILLO LORENA	REGIDOR CULTURA Y TRADICIONES	R1		X				$6,725.45	$13,450.90				$13,450.90
	AARF7508232D0	AVALOS ROMO FELIPE	REGIDOR AGUA, MEDIO AMBIENTE Y SUSTENTABILIDAD	R1		X				$6,725.45	$13,450.90				$13,450.90
	OORH0106043L7	OROZCO RODRIGUEZ HEYDI PAOLA	REGIDORA DEPORTE, JUVENTUD Y SALUD	R1		X				$6,725.45	$13,450.90				$13,450.90
	ZOHI92092394A	ZORRILLA HERNANDEZ IVAN ALEJANDRO	REGIDOR DEPORTE, JUVENTUD Y SALUD	R1		X				$6,725.45	$13,450.90				$13,450.90
	RURC600208MU7	RUIZ RODRIGUEZ MARIA CONCEPCION	REGIDORA EQUIDAD ENTRE GENEROS	R1		X				$6,725.45	$13,450.90				$13,450.90
	GAHA680712T21	GARAY HARO ARMANDO	REGIDOR PLANEACION, URBANISMO Y OBRAS PUBLICAS	R1		X				$6,725.45	$13,450.90				$13,450.90
	CACX9707247D1	CAMACHO CARREON OFELIA	REGIDORA TRANSPARENCIA Y COMBATE A LA CORRUPCION	R1		X				$6,725.45	$13,450.90				$13,450.90
	GAGI961018JN8	GARAY GOMEZ INGRID FABIOLA	REGIDORA REGULACION DE ALCOHOLES Y COMERCIOS	R1		X				$6,725.45	$13,450.90				$13,450.90
		PRESIDENCIA													
34-08-86-0953-1	MARG860831Q88	MARTINEZ ROBLES GILBERTO	PRESIDENTE MUNICIPAL	P1		X				$33,665.85	$67,331.70				$67,331.70
34-90-70-0033-4	HESB7702256A6	HERNANDEZ SOLIS BLANCA ESTELA	SECRETARIA	AA2	X					$4,155.75	$8,311.50			$200.00	$8,511.50
		SECRETARIA DE GOBIERNO MUNICIPAL													
34-15-93-2579-3	VECE961010179	VERA CHAVEZ ELOINA	ENCARGADA DE SECRETARÍA	D1		X				$9,736.35	$19,472.70				$19,472.70
34-97-80-0594-9	LOMM801103TP2	LOERA MARTINEZ MAYRA ALEJANDRA	SECRETARIA	AA1	X					$4,929.55	$9,859.10				$9,859.10
		PARQUES Y JARDINES													
34-83-64-0145-4	VEVR620909GW6	VELA VILLA RIGOBERTO	JARDINERO	AO1	X					$4,431.90	$8,863.80			$200.00	$9,063.80
34-09-64-0040-2	AOML640224DM0	ARROYO MARTINEZ LEOPOLDO	JARDINERO	AO2	X					$3,232.05	$6,464.10				$6,464.10
34-98-59-0116-3	MULR590525UZ7	MUÑOZ LEANDRO RODOLFO	AUXILIAR OBRAS	AO2	X					$4,455.45	$8,910.90				$8,910.90
34-00-57-0075-1	MEAL540213V38	MEZA AVILA JOSE LUIS	JARDINERO	AO2	X					$4,455.45	$8,910.90				$8,910.90
34-03-66-0102-8	MEJE661008GP1	MEDINA JIMENEZ ERIC MARTIN	JARDINERO	AO2	X					$4,106.70	$8,213.40				$8,213.40
02-19-54-5059-4	RUVR540131QP3	RUVALCABA VIZCAINO RODOLFO	JARDINERO	AO2	X					$3,111.60	$6,223.20				$6,223.20
		REGISTRO CIVIL													

TESORERIA MUNICIPAL
ESTADOS UNIDOS MEXICANOS
TABASCO, ZAC.

48-16-98-2719-2	VIGA-980811-HF8	ALI SAID VILLAREAL GARAY	ENCARGADO DE REGISTRO CIVIL	D2		X				$6,033.90	$12,067.80				$12,067.80
34-87-68-0135-7	HEAR680224I79	HERNANDEZ ACERO MARIA DEL REFUGIO	SECRETARIA	AA1	X					$6,023.85	$12,047.70				$12,047.70
34-10-91-0767-1	MARC910715IH0	MARTINEZ RODRIGUEZ CINTIA ADRIANA	SECRETARIA	AA1	X					$3,751.47	$7,502.94				$7,502.94
34-80-60-0515-2	RIOG600317JA2	RIVAS ORTEGA MARIA GUADALUPE	SECRETARIA	AA2	X					$4,082.16	$8,164.32				$8,164.32
		TESORERÍA													
34-05-83-0132-5	EIMS830522PT9	ESPINOZA MURILLO SANTIAGO	ENCARGADO DE TESORERIA	D1		X				$13,027.50	$26,055.00				$26,055.00
34-87-71-0892-7	RACG7105104U1	RAMOS CUEVAS GRACIELA	JEFE DE EGRESOS	AA1	X					$8,804.40	$17,608.80				$17,608.80
34--98-78-0251-8	VERM780718320	VELASCO REYES MARCELA	JEFE DE EGRESOS	AA1	X					$7,138.80	$14,277.60				$14,277.60
69-15-96-0674-3	SOCS960303MN5	SOLIS CONTRERAS SELENA DARLIN	JEFE DE INGRESOS	AA1	X					$5,669.10	$11,338.20				$11,338.20
42-16-98-9553-1	RURK981014290	RUIZ RUIZ KARINA	AUXILIAR ADMINISTRATIVO	AA2			X			$3,433.80	$6,867.60				$6,867.60
		INTENDENCIA													
34-96-67-0021-2	MAMR670901J45	MARTINEZ MARTINEZ ROSA MARIA	INTENDENTE	AO2	X					$3,111.60	$6,223.20			$200.00	$6,423.20
34-00-61-0118-1	MEMC6103013B4	MEDINA MARQUEZ CAMERINA	INTENDENTE	AO2	X					$3,111.60	$6,223.20			$200.00	$6,423.20
34-92-73-1038-2	HEPE730928IE9	HERNANDEZ PEREZ ELVIRA	INTENDENTE	AO2	X					$3,111.60	$6,223.20				$6,223.20
34-08-75-0034-3	TOAE750922AS7	TORRES ALONSO ESTELA	INTENDENTE	AO2	X					$3,111.60	$6,223.20				$6,223.20
34-90-71-9028-3	VISG710926DRA	VILLA SALDAÑA MARIA GUADALUPE	INTENDENTE	AO2	X					$3,111.60	$6,223.20				$6,223.20
34-93-76-0410-5	MODJ760508520	MOTA DIAZ MARIA DE JESUS	INTENDENTE	AO1	X					$3,111.60	$6,223.20				$6,223.20
34-08-89-1255-4	SOAL890115IX4	SOLIS ALMARAZ LIZETH	INTENDENTE	AO2	X					$3,111.60	$6,223.20				$6,223.20
02-20-76-5347-4	AILP760310BK1	AVILA LEANDRO PATRICIA	INTENDENTE	AO2	X					$3,111.60	$6,223.20				$6,223.20
34-01-72-0203-6	RORD720103J33	RODRIGUEZ RUIZ DORA LUZ	INTENDENTE	AO2	X					$3,238.20	$6,476.40				$6,476.40
		RASTRO													
19-15-93-2974-7	SOGE930602MQ3	SORIA GONZALEZ JOSÉ EDUARDO	ENCARGADO DEL RASTRO	AO1		X				$4,496.40	$8,992.80				$8,992.80
34-06-85-0823-2	TOVH851030L77	TORRES VILLA HAMBLER ALEJANDRO	AUXILIAR ADMINISTRATIVO	AA1			X			$4,599.90	$9,199.80	$500.00			$9,699.80
34-05-90-0139-5	MASU900709UI8	MARTINEZ SOLIS URIEL DE JESUS	AUXILIAR OPERATIVO	AO2			X			$3,277.80	$6,555.60				$6,555.60
		PLANEACION Y DESARROLLO													
34-01-63-0109-4	MEJL630707347	MEDINA JIMENEZ LUIS HUMBERTO	DIRECTOR DE PLANEACION Y DESARROLLO ECONOMICO	D1		X				$9,736.35	$19,472.70				$19,472.70
34-13-89-0963-4	GAHS891022TF6	GALVEZ HERNANDEZ SANDRA	AUX. DE PLAN. Y DES.	AA2	X					$4,691.55	$9,383.10	$1,000.00		$200.00	$10,583.10
52-92-73-1162-2	MAMR730527J8A	MARTINEZ MARTINEZ RAUL	AUX. DE PLAN. Y DES.	AA1	X					$5,889.15	$11,778.30	$400.00		$200.00	$12,378.30
34-03-83-1141-0	PAPM831121G17	PADILLA PALMA MATILDE	AUX. DE PLAN. Y DES.	AA1	X					$4,214.85	$8,429.70				$8,429.70
03-16-90-5057-6	ROLD900615NM7	RODRIGUEZ LOERA DACIA MICHELLE BETZABE	AUX. DE PLAN. Y DES.	AA2	X					$3,225.75	$6,451.50				$6,451.50
34-15-93-2391-3	VEBG9311164K3	VERA BARAJAS MA. GAUADALUPE GABRIELA	AUX. DE PLAN. Y DES.	AA2	X					$3,225.75	$6,451.50				$6,451.50
01-13-79-0353-8	MOSM790116SX2	MORENO SANCHEZ MARIA DEL CARMEN	AUX. DE PLAN. Y DES.	AA2			X			$3,199.05	$6,398.10				$6,398.10
		OBRAS PUBLICAS													

TESORERIA MUNICIPAL
ESTADOS UNIDOS MEXICANOS
TABASCO, ZAC.

34-97-82-1226-3	ROJN820105BQ5	RODRIGUEZ JIMENEZ NESTOR ARMANDO	ENCARGADO DE OBRAS PUBLICAS	D1		X				$9,736.35	$19,472.70				$19,472.70
34-11-87-0272-8	MAGM871015GN0	MARTINEZ GALVAN MANUEL DE JESUS	AUX. OBRAS PUBLICAS	AO2	X					$3,111.60	$6,223.20				$6,223.20
34-91-71-0505-7	CARO711104648	CAMACHO RIVERA OSCAR	AUXILIAR	AO2	X					$3,327.90	$6,655.80				$6,655.80
34-86-59-0076-4	PAJJ5908042U5	PALMA JIMENEZ JAVIER	AUXLIAR	AO2	X					$4,288.95	$8,577.90	$400.00		$200.00	$8,777.90
34-13-75-0117-6	COLI750502CM1	CONTRERAS LOPEZ IGNACIO	AUX. OBRAS PUBLICAS	AO2	X					$3,277.80	$6,555.60				$6,555.60
34-04-79-0197-9	SAHP791221MV1	SALAMANCA HERNANDEZ PEDRO	ELECTRICISTA	AO1	X					$4,362.75	$8,725.50			$200.00	$8,925.50
34-90-71-0070-4	FIPJ710405F41	FIGUEROA PEREDIA JUAN	AUXILIAR	AO1	X					$5,335.05	$10,670.10				$10,670.10
34-95-78-0607-7	ROZS780523ZJ0	RODRIGUEZ ZACARIAS SALVADOR	AUX. Y MAQUINISTA	AO1	X					$5,721.30	$11,442.60	$500.00		$200.00	$12,142.60
34-91-70-0265-0	CARJ700304440	CAMACHO RIVERA JESUS	AUX. Y MAQUINISTA	AO1	X					$5,334.00	$10,668.00				$10,668.00
34-00-81-0367-2	SAZA810128JT5	SALAZAR ZACARIAS ABEL	AUX. Y PINTOR	AO1	X					$5,006.85	$10,013.70			$200.00	$10,213.70
34-98-74-0387-9	FIVU740922QMA	FIGUEROA VIZCAINO URIEL	AUX. OBRAS PUBLICAS	AO1	X					$5,478.75	$10,957.50				$10,957.50
34-02-79-0032-2	VAFS790111T95	VALDIVIA FLORES SALVADOR	ELECTRISISTA	AO1	X					$4,464.00	$8,928.00				$8,928.00
21-79-63-0974-4	TEVR630224TV3	TELLO VILLAGRANA ROSALIO	AUX. OBRAS PUBLICAS	AO2	X					$3,111.60	$6,223.20				$6,423.20
34-06-76-0188-9	JIRJ7605179U8	JIMENEZ RUVALCABA JOEL	CHOFER	AO1	X					$4,637.55	$9,275.10			$200.00	$9,275.10
34-04-61-0006-0	LEVJ610223LE7	LEANDRO VALDEZ JOSE DE JESUS	AUX. OBRAS PUBLICAS	AO2	X					$3,111.60	$6,223.20				$6,223.20
34-93-69-0236-9	LOCJ690917JQ2	LOZANO CURIEL JORGE ARMANDO	CHOFER	AO2	X					$5,480.10	$10,960.20			$200.00	$11,160.20
21-89-66-3129-4	LEYR660618IN5	LEANDRO YAÑEZ RICARDO	AUX. OBRAS PUBLICAS	AO2	X					$3,761.53	$7,523.06				$7,523.06
34-94-78-0730-0	VIVJ780908LJ8	VILLARREAL VERGARA JOSE DE JESUS	AUXILIAR	AO2	X					$3,690.45	$7,380.90				$7,380.90
34-91-54-4002-7	SOOJ541217LW8	SOLIS ORTEGA J. GUADALUPE	VELADOR	AO2	X					$3,111.60	$6,223.20				$6,223.20
02-15-72-4873-9	VIGA720815TG6	VIRAMONTES GAMBOA ARMANDO	AUXILIAR OBRAS PUBLICAS	AO2	X					$3,390.15	$6,780.30				$6,780.30
34-10-86-0020-5	SABL860819TS3	SANDOVAL BRISEÑO JOSE LUIS	JEFE AUXILIAR O.P.	AO1	X					$5,546.10	$11,092.20				$11,092.20
34-08-65-0042-7	AOMA6511268U2	ARROYO MUÑOZ ALFREDO	AUX. OBRAS Y SERV. PUB.	AO1	X					$4,712.10	$9,424.20				$9,424.20
02-17-92-5498-8	VELA920709EK5	VELASCO LANDA ALFREDO	AUX. OBRAS Y SERV. PUB.	AO2	X					$4,013.40	$8,026.80				$8,026.80
34-10-86-0243-3	GAAT860410HH7	GARCIA AGUILAR TOMAS FABIAN	AUX. OBRAS PUBLICAS	AO2	X					$3,111.60	$6,223.20				$6,223.20
08-14-92-0110-8	GASL920509EA7	GARCIA SALAZAR LUIS ANGEL	AUX. OBRAS PUBLICAS	AO2	X					$3,111.60	$6,223.20				$6,223.20
34-10-70-0111-6	EAMJ700607J9A	ESPARZA MARTINEZ JENARO	ENCARGADO DE LA BODEGA	AO2			X			$3,884.10	$7,768.20				$7,768.20
34-90-72-9884-7	LEYM720411HCA	LEANDRO YAÑEZ MARTIN	AUX. OBRAS PUBLICAS	AO2			X			$4,010.40	$8,020.80				$8,020.80
02-20-81-0478-2	RORA810506UR9	RODRIGUEZ RODRIGUEZ ADRIAN	AUX. OBRAS PUBLICAS	AO2			X			$3,549.00	$7,098.00				$7,098.00
22-16-01-7726-1	PARL010112HQ3	PACHECO RODRIGUEZ LUIS ALBERTO	AUX. OBRAS Y SER. PUB.	AO2			X			$3,501.75	$7,003.50				$7,003.50
34-08-79-0212-7	CUEA790626RN5	DE LA CRUZ ESPINOZA DE LOS MONTEROS ALVARO	AUX. OBRAS PUBLICAS	AO2			X			$4,008.30	$8,016.60				$8,016.60
34-94-77-0047-1	DAAA770225V89	DAVALOS AVILA ALEJANDRO	CHOFER DIF	AO1			X			$3,265.35	$6,530.70				$6,530.70
03-23-89-1020-6	FIGE891012FC8	FIGUERA GONZALEZ EDGAR	AUX. OBRAS Y SER. PUB.	AO2			X			$3,549.00	$7,098.00				$7,098.00
34-06-79-0363-2	SARR7911147L3	SANTILLAN RANGEL RAUDEL	AUX. OBRAS Y SER. PUB.	AO2			X			$3,922.20	$7,844.40				$7,844.40
		LIMPIA													
34-96-73-0060-8	HASU730528LE1	HARO SOLIS UBERTINO	CHOFER	AO1	X					$4,667.85	$9,335.70				$9,335.70

TESORERIA MUNICIPAL
ESTADOS UNIDOS MEXICANOS
TABASCO, ZAC.

34-92-64-0163-8	PAJJ640325FX7	PALMA JIMENEZ JOSE DE JESUS	RECOLECTOR	AO2	X					$3,836.70	$7,673.40				$7,673.40
55-91-72-0297-4	JIRD720602IT6	JIMENEZ RUVALCABA DANIEL	CHOFER	AO1	X					$6,551.70	$13,103.40				$13,103.40
34-00-81-1474-5	SOER8101159G6	SOLIS ERASMO JERARDO	RECOLECTOR	AO2	X					$4,381.35	$8,762.70				$8,762.70
34-83-65-0804-3	TANA651215LR2	TALAMANTES NAPOLEON	RECOLECTOR	AO2	X					$3,848.56	$7,697.12				$7,697.12
		INSTITUTO DE DEPORTE													
34-10-90-0848-1	PADJ900228IBA	PALMA DAVALOS MA. DE JESUS	DIRECTOR DE DEPORTES	D2		X				$4,382.70	$8,765.40				$8,765.40
		OBRAS PUBLICAS ADMINISTRATIVO													
09-99-73-1262-5	HERV7302094M2	HERNANDEZ RAMOS VICTOR MANUEL	AUXILIAR ADMINISTRATIVO	AO1	X					$4,490.10	$8,980.20	$1,000.00			$9,980.20
51-93-72-5232-1	SECL721213646	SERRANO DE LA CRUZ LORENA	SECRETARIA	AA2	X					$4,808.10	$9,616.20				$9,616.20
		GESTION EDUCATIVA													
34-03-85-1460-9	HEEF610412CG9	HERNANDEZ ESPINO FELIPE	DIRECTOR GESTION EDUCATIVA	D2		X				$6,033.90	$12,067.80				$12,067.80
34-11-90-0384-5	MURP900714CIA	MURILLO RODRIGUEZ PERLA AZUCENA	SECRETARIA	AA2	X					$3,849.75	$7,699.50				$7,699.50
		SINDICALIA													
09-91-73-1022-0	COLJ730114GS3	CONTRERAS LOPEZ JULIA HILDA	SINDICA MUNICIPAL	S1		X				$16,446.00	$32,892.00				$32,892.00
34-09-92-0368-8	RORS921226KQ3	ROCHA RAYGOZA SONIA	AUXILIAR JURIDICO	AA1			X			$4,008.30	$8,016.60				$8,016.60
		CEMENTERIOS													
34-93-71-0124-3	SEML710127KU9	SERNA MEDINA LUIS	AUXILIAR	AO1	X					$6,048.30	$12,096.60				$12,096.60
03-16-80-4137-8	RORE801124E43	RODRIGUEZ RENTERIA EDUARDO	AUXILIAR	AO2	X					$3,111.60	$6,223.20				$6,223.20
		COMUNICACIÓN SOCIAL													
01-13-95-9026-7	GALY950331EF5	GLADIN LANDIN YVONNE	SOCIAL	D2		X				$6,033.90	$12,067.80				$12,067.80
		DESARROLLO AGROPECUARIO Y ECOLOGIA													
34-95-79-1521-7	MACM790218RF4	MARTINEZ CAMACHO MIGUEL ADRIAN	DIRECTOR DESARROLLO AGROPECUARIO	D2			X			$6,033.90	$12,067.80				$12,067.80
34-03-86-0339-4	RORB860329LC0	ROMERO RUIZ BLANCA JUDITH	SECRETARIA	AA2	X					$3,111.60	$6,223.20				$6,223.20
63-06-87-0109-1	CASR871026U31	CHAVEZ SOLIS RENE	CHOFER	AO2			X			$3,805.65	$7,611.30				$7,611.30
		RECURSOS HUMANOS													
34-96-82-0071-6	LEGE820112NM2	LEDESMA GALVEZ ELIZABETH	ENCARGADA DE RECURSOS HUMANOS	D2	X					$6,033.90	$12,067.80				$12,067.80
04-98-71-1596-3	SOSJ710515QX2	SOTO SANDOVAL JORGE	CHOFER	AO2	X					$4,142.55	$8,285.10				$8,285.10
15-16-92-5199-6	EAVE920801RE1	ESPARZA VILLA EDUARDO SALVADOR	AUXILIAR ADMINISTRATIVO	AA2	X					$4,209.75	$8,419.50				$8,419.50
17-18-94-2665-7	CEFD940304RE2	CERROS FLORS DIEGO ARMANDO	AUXILIAR ADMINISTRATIVO	AA2			X			$3,427.50	$6,855.00				$6,855.00
34-95-77-0077-5	VERJ760927LN3	VELASCO RAMOS JULIO ADOLFO	AUXILIAR OPERATIVO	AO2			X			$3,259.50	$6,519.00				$7,519.00
		CHOFERES													
34-87-66-0739-0	BATF660717D33	BAUTISTA TORRES FRANCISCO	CHOFER	AO1	X					$5,191.80	$10,383.60				$10,383.60
34-97-78-0706-3	GAHJ781229HW9	GALVEZ HERRERA JAIME	CHOFER	AO2	X					$3,839.40	$7,678.80	$800.00		$200.00	$8,678.80
34-08-83-0225-1	COSJ830501NC0	CONTRERAS SANTOS JORGE	CHOFER	AO1	X					$4,644.45	$9,288.90	$1,400.00			$10,288.90
34-10-88-0107-6	RAVV88067D46	RAMOS VELASCO VICTOR ALFONSO	CHOFER	AO2	X					$3,805.64	$7,611.28				$9,011.28
		BIBLIOTECARIA													
34-96-68-0074-9	HEVS680820DP0	HERNANDEZ VERDOZA SANDRA	BIBLIOTECARIA	AA2	X					$3,111.60	$6,223.20				$6,223.20
34-12-73-0006-8	AORE731023KJ8	ALONSO RAMIREZ ELVIA	SECRETARIA	AA2	X					$3,111.60	$6,223.20				$6,223.20

SECRETARIA MUNICIPAL
ESTADOS UNIDOS MEXICANOS
TABASCO, ZAC.

34-92-77-1481-5	AIGM771021MF1	AVILA GLADIN MAYRA	BIBLIOTECARIA	AA2	X					$3,862.50	$7,725.00				$7,725.00
34-99-61-0106-8	SAHM610503F38	SANDOVAL HUERTA MANUELA	BIBLIOTECARIA	AA2	X					$3,111.60	$6,223.20				$6,223.20
34-06-68-0025-0	RALE6812082C2	RAMIREZ MA. LETICIA	BIBLIOTECARIA	AA2	X					$3,111.60	$6,223.20				$6,223.20
34-88-70-0715-0	ROAG701126Q59	RODRIGUEZ ALMARAZ MARIA GUADALUPE	BIBLIOTECARIA	AA2	X					$3,111.60	$6,223.20				$6,223.20
3487-72-0568-1	SAAL721005Q83	SANDOVAL ALFARO MA DE LOURDES	BIBLIOTECARIA	AA2			X			$4,010.40	$8,020.80				$8,020.80
31-06-95-9499-8	PARR951011C37	PACHECO RODRIGUEZ ROSA	BIBLIOTECARIA	AA2			X			$3,111.60	$6,223.20				#¡REF!
		JUEZ COMUNITARIO													
45-16-98-0813-1	SAVP9804014L6	SALAMANCA VILLA PERLA YAZMIN	JUEZ MUNICIPAL	D2		X				$4,940.55	$9,881.10				$9,881.10
34-02-85-2055-8	GUCE850707T68	GUTIERREZ CHAVEZ ESTHELA DENISSE	SECRETARIA	AA1	X					$5,302.50	$10,605.00				$10,605.00
		AGUA POTABLE Y ALCANTARILLADO													
05-21-91-1180-3	IAME9103154HA	IBARRA MUÑOZ JOSE EDUARDO	DIRECTOR AGUA POTABLE	D1		X				$9,736.35	$19,472.70				$19,472.70
34-95-69-0102-8	VEMB690720HXA	VERA MURILLO BULMARO	AUX. AGUA POTABLE	AO1	X					$4,308.60	$8,617.20				$8,617.20
34-10-88-0927-7	BASS881128U93	BARAJAS SANDOVAL SALVADOR	AUXILIAR ADMINISTRATIVO	AA2	X					$3,698.10	$7,396.20				$7,396.20
34-12-86-0222-3	HEMA861007NN0	HERNANDEZ MARQUEZ ARIANA DEL ROSARIO	AUXILIAR ADMINISTRATIVO	AA1	X					$5,918.40	$11,836.80				$11,836.80
34-93-73-0040-7	AIGJ730129T80	AVILA GUTIERREZ JAIME	AUXILIAR	AO1	X					$6,531.45	$13,062.90				$13,062.90
34-80-58-0275-7	PEHR580303QUA	PEREZ HERNANDEZ JOSE DEL REFUGIO	AUX. DE AGUA POTABLE	AO2	X					$7,137.75	$14,275.50				$14,275.50
34-82-56-0321-9	HEAM560705K87	HERRERA AVILA MIGUEL	AUX. DE AGUA POTABLE	AO2	X					$7,050.75	$14,101.50				$14,101.50
34-94-76-0066-3	CETE760611GW3	CERDA TORRES EMILIO	AUX. DE AGUA POTABLE	AO2	X					$3,719.85	$7,439.70				$7,439.70
34-06-69-0112-4	MAYJ691010EW5	MARTINEZ YAÑEZ JUANA	SECRETARIA	AA2	X					$3,673.80	$7,347.60				$7,347.60
34-98-75-0181-3	RUOA750911HK7	RUIZ OLVERA ABRAHAM	AUX. DE AGUA POTABLE	AO2	X					$3,700.50	$7,401.00	$1,000.00			$8,401.00
34-95-74-0252-1	SOLR760407AK9	SOLIS LOERA ROMELIA	JEFE DE EGRESOS	AA1	X					$6,568.35	$13,136.70			$200.00	$13,336.70
34-08-90-0919-4	MULT900502JQ0	MURILLO LARA TEODORO	AUXILIAR	AO1	X					$5,668.05	$11,336.10				$11,336.10
34-10-64-0053-3	GAMG640507IX5	GLADIN MUÑOZ GERARDO	NOTIFICADOR	AO2	X					$3,111.60	$6,223.20				$6,223.20



		DIF MUNICIPAL TABASCO												
03-21-64-1478-3	CANR6406204S1	CASTRO NUÑEZ MARIA DEL ROSARIO	DIRECTORA DIF	D1		X			$9,736.35	$19,472.70				$19,472.70
34-85-57-0066-1	RADM570322ER7	RAMIREZ DAVALOS MARGARITA	AUX. SM DIF	AA2	X				$3,491.70	$6,983.40				$6,983.40
34-10-68-0086-4	VIRL680926IT4	VIRAMONTES RODRIGUEZ MARIA LORENA	AUX. SM DIF	AA2	X				$3,491.70	$6,983.40				$6,983.40
34-11-88-0057-1	AEOR880614MU3	ACERO ORDOÑEZ RUTH MARIANA	AUX. SM DIF	AA2	X				$3,111.60	$6,223.20				$6,223.20
34-98-77-0008-4	VECI-770928E96	VELASCO CUEVAS MARIA ISABEL	SECRETARIA DIF	AA1	X				$5,769.00	$11,538.00				$11,538.00
34-95-80-1675-9	VESI800821UR9	VELASCO SANDOVAL IRMA	AUX. SM DIF	AA2	X				$3,777.30	$7,554.60				$7,554.60
34-87-61-0238-4	SARM6110259A6	SANDOVAL REYES MARCELA	AUX. SM DIF	AA2	X				$3,753.45	$7,506.90				$7,506.90
34-90-73-0020-5	CARM730917PW0	CAMACHO RIVERA JOSE MANUEL	DELEGADO DEFENSA DEL MENOR, LA MUJER Y LA FAMILIA	AA1		X			$4,940.55	$9,881.10				$9,881.10
03-21-71-4097-3	MUCD711120HK6	MUÑOZ CARRERA MARIA DELFINA	AUXILIAR	AO2			X		$3,263.55	$6,527.10				$6,527.10
01-20-95-3148-0	NIRM950731BR6	NIÑO RODRIGUEZ MONSERRAT	TRABAJADORA SOCIAL	AA1		X			$4,471.95	$8,943.90				$8,943.90
82-16-99-4638-9	OERB990112LC7	ORTEGA ROBLEDO BRYAN	ENLACE DE INCLUSION Y AT N A PERSONAS CON DISCAPACIDAD	AA1		X			$4,124.10	$8,248.20				#¡REF!
		CATASTRO												
34-15-95-1179-8	HEGI950914DWA	HERRERA GALVEZ IVAN ALEXANDRO	ENCARGADO DE CATASTRO	D2		X			$6,033.90	$12,067.80				$12,067.80
32-07-86-2216-7	MURT8601218RA	MUÑOZ RENTERIA TEYRA NAYELI	SECRETARIA	AA1	X				$3,474.64	$6,949.28				$6,949.28
34-81-58-0428-0	ROSS580410AP3	RODRIGUEZ SALAMANCA SILVIA	SECRETARIA	AA1	X				$5,062.65	$10,125.30			$200.00	$10,325.30
34-03-85-1502-8	MARL850318GG6	MARTINEZ RODRIGUEZ LILIANA	AUX. DE CATASTRO	AA1	X				$5,497.35	$10,994.70				$10,994.70
		SEGURIDAD PUBLICA												
51-10-89-0508-7	RAAH8903151N1	RAMIREZ AGUAYO HUGO	DIRECTOR DE SEGURIDAD PUBLICA	D1		X			$10,286.25	$20,572.50				$20,572.50
34-00-78-0725-7	SEVJ7810094FA	SERNA VILLA JUAN RAMON	POLICIA	AS1	X				$5,847.60	$11,695.20			$2,400.00	$14,095.20
34-03-86-0366-7	SASH8607035Z7	SANDOVAL SILVA HERIBERTO CARLOS	POLICIA	C1	X				$5,848.05	$11,696.10			$2,400.00	$14,096.10
34-03-87-0697-3	SAHH870419CX4	SANDOVAL HERNANDEZ HECTOR EDUARDO	POLICIA	C2	X				$5,692.95	$11,385.90			$1,200.00	$12,585.90
34-99-69-0098-0	GASR6906013F1	GARCIA SANCHEZ RAMON	POLICIA	AS1	X				$5,692.95	$11,385.90			$1,200.00	$12,585.90
34-06-90-0495-9	RUCM900330AL2	RUVIRA DE LA CRUZ MARLEN	POLICIA	AS1	X				$5,691.75	$11,383.50			$1,200.00	$12,583.50
34-15-94-1488-6	MAMM940604RK9	MARQUEZ MARQUEZ MAYRA LORENA	AUXILIAR ADMINISTRATIVO	AA2	X				$3,111.60	$6,223.20				$6,223.20
34-04-88-0687-0	RARC880430DR6	RAYGOZA RAYGOZA MARIA CATALINA	POLICIA	AS1			X		$5,846.55	$11,693.10			$1,200.00	$12,893.10
04-13-98-3003-0	GAGV981011QG2	GARCIA GARCIA VICTOR ANGEL	POLICIA	AS1			X		$5,691.45	$11,382.90			$1,200.00	$12,582.90
52-16-99-9204-8	UOMY990531QB6	ULLOA MENA YAZMIN	POLICIA	AS1			X		$5,691.45	$11,382.90			$2,400.00	$13,782.90
02-22-01-6673-6	SIVC010814S38	SIGALA VAZQUEZ MARIA DEL CARMEN	POLICIA	AS1			X		$5,691.45	$11,382.90			$1,200.00	$12,582.90
		UNIDAD BASICA DE REHABILITACION												
35-13-99-8910-3	SAOG990624SP1	SANTOYO ORNELAS GUILLERMO	AUXILIAR FISICOTERAPEUTA	AA1			X		$5,532.00	$11,064.00				$11,064.00
34-96-80-0648-5	BARJ800430BN6	BAUTISTA RUIZ JAIME	ENC. DE MANTENIMIENTO	AO2	X				$3,487.35	$6,974.70				$6,974.70
		PLANTA TRATADORA DE AGUAS RESIDUALES												
34-09-58-0009-9	HEHM580222KS3	HERNANDEZ HERNÀNDEZ JOSE MARCIANO	AUXILIAR	AO2	X				$3,571.20	$7,142.40			$400.00	$7,942.40
34-88-67-0560-6	CEHC6709204LA	CERROS HERNANDEZ CASIMIRO	AUXILIAR EN EL CHIQUE	AO2	X				$3,220.65	$6,441.30				$6,441.30
		PLANTA POTABILIZADORA												
34-11-76-0078-2	MULL760423MGA	MURO LOPEZ JOSE LUIS	AUX. DE AGUA POTABLE	AO2	X				$3,192.15	$6,384.30				$6,384.30
		SISTEMAS												
34-10-83-0344-6	GAVA830225VC7	GARCIA VELA ALBERTICO	ENCARGADO DE SISTEMAS	AA1	X				$4,724.70	$9,449.40	$500.00		$200.00	$10,149.40
		SERVICIO ESTATAL DE EMPLEO												
34-01-74-0157-0	GOML740930MP1	GOMEZ MARTINEZ LUIS ROGELIO	OTROS	AA1	X				$5,166.75	$10,333.50			$200.00	$10,533.50
34-07-89-0202-9	ZASN890608EKA	ZAMORA SORIA NORMA ANGELICA	AUXILIAR ADMINISTRATIVO	AA2	X				$3,111.60	$6,223.20				$6,223.20



		TRANSITO													
02-16-73-9519-9	GOSP7307064Z7	GONZALEZ SERNA PRAXEDIS PATRICIA	SECRETARIA	AA2	X					$3,111.60	$6,223.20			$200.00	$6,423.20
		CORREOS DE MEXICO													
34-90-67-0167-6	VEVI670410824	VELA VILLA IMELDA	AUXILIAR ADMINISTRATIVA	AA1	X					$6,326.70	$12,653.40			$200.00	$12,853.40
34-86-66-0468-8	CACR660714RB9	CASILLAS CAMPOS MARIA DEL ROSARIO	SECRETARIA	AA1	X					$4,695.15	$9,390.30				$9,390.30
		INSPECCION DE ALCOHOLES													
34-04-88-0261-4	MOGA880520EJ4	MONTES GONZALEZ AZUCENA	INSPECTOR DE ALCHOLES	D2		X				$6,033.90	$12,067.80				$12,067.80
		INSTITUTO DE LA MUJER TABASQUENSE													
34-15-97-1668-8	VABC961105I59	VARELA BARAJAS CECILIA ALEJANDRA	ENCARGADA DE INMUTA	D2		X				$6,033.90	$12,067.80				$12,067.80
		PROTECCION CIVIL													
34-03-81-0142-3	VEGL810704895	VELASCO GARCIA JOSE LUIS	ENCARGADO DE PROTECCION CIVIL	AO2		X				$3,427.95	$6,855.90	$3,000.00			$9,855.90
34-99-77-0163-5	RARH7702076P8	RAMIREZ HERNANDEZ ROQUE	PERSONAL OPERATIVO	AO1	X					$4,474.50	$8,949.00				$8,949.00
34-06-88-0263-5	CAAJ881024FZ7	CAUDEL AVELAR JAVIER	PERSONAL OPERATIVO	AO2	X					$3,276.75	$6,553.50				$6,553.50
62-15-97-9654-9	GAAL970612D82	GAUCIN AVILA LUIS ENRIQUE	PERSONAL OPERATIVO	AO2	X					$3,477.75	$6,955.50				$6,955.50
34-00-78-0133-4	GAPL780926SK0	GAMBOA PALMA LUIS OCIEL	PERSONAL OPERATIVO	AO2	X					$3,428.10	$6,856.20				$6,856.20
33-89-72-5143-6	RUJV720405C9A	RUIZ JAIME VICENTE	PERSONAL OPERATIVO	AO2	X					$3,294.15	$6,588.30				$6,588.30
04-19-01-1702-0	CATC010119Q90	CASTAÑEDA TORRES CRISTIAN	PERSONAL OPERATIVO	AO2			X			$3,269.85	$6,539.70				$6,539.70
34-15-92-1533-3	RORV920324660	RODRIGUEZ ROBLES VICTOR ALFONSO	PERSONAL OPERATIVO	AO2			X			$3,265.35	$6,530.70				$6,530.70
18-14-95-1651-2	LOVS920324660	LOPEZ VERA SAMANTA	PERSONAL OPERATIVO	AO2			X			$3,294.15	$6,588.30				$6,588.30
0322-03-9143-1	GAAA030805LU4	GAUCIN AVILA ALONSO	PERSONAL OPERATIVO	AO2			X			$3,265.35	$6,530.70				$6,530.70
21-16-98-4021-8	CAVP980418HR9	CARRILLO VERA PERLA YANET	AUXILIAR OPERATIVO	AO2			X			$3,265.35	$6,530.70				$6,530.70
34-92-76-0663-1	LELB790917QJ9	LEAÑOS LOPEZ BRENDA PATRICIA	AUXILIAR OPERATIVO	AO2			X			$3,265.35	$6,530.70				$6,530.70
11-13-98-9343-9	RURA9801105N3	RUBIO ROMO ALEJANDRA JANETH	AUXILIAR OPERATIVO	AO2			X			$3,265.35	$6,530.70				$6,530.70
05-23-00-7513-6	BAMR000725LC2	BAUTISTA MURILLO RINA	AUXILIAR OPERATIVO	AO2			X			$3,265.35	$6,530.70				$6,530.70
10-15-98-6491-6	GACE981027MC0	GARCIA CERVANTES JOSÉ ERNESTO	AUXILIAR OPERATIVO	AO2			X			$3,265.35	$6,530.70				$6,530.70
19-21-03-7140-7	RUHR030521234	RUIZ HERNANDEZ RAMON ISAAC	AUXILIAR OPERATIVO	AO2			X			$3,265.35	$6,530.70				$6,530.70

TESORERIA MUNICIPAL
ESTADOS UNIDOS MEXICANOS
TABASCO, ZAC.

		CULTURA														
02-21-85-6561-8	DUAP850921DU7	PAUL EDUARDO DURAN AVILA	DIRECTOR CULTURA	D2		X				$6,033.90	$12,067.80				$12,067.80
34-88-72-0572-1	AEMM720428CP8	ACERO MEZA MARGARITA	BIBLIOTECARIA	AA2	X					$3,501.60	$7,003.20				$7,003.20
34-95-79-1519-1	ROSM790915IN1	RODRIGUEZ SANDOVAL MAYRA YANET	SECRETARIA	AA2	X					$3,111.60	$6,223.20				$6,223.20
05-22-01-0588-5	PAHF010228CT4	PALMA HERNANDEZ FATIMA ALEJANDRA	SECRETARIA	AA2			X			$3,264.00	$6,325.50				$6,325.50
		TRANSPARENCIA														
34-09-87-0420-7	CARV87090114A	CAMACHO RODRIGUEZ VIOLETA ITZEL	ENCARGADA DE TRANSPARENCIA	AA2		X				$3,943.80	$7,887.60	$2,400.00			$7,887.60
		RECURSOS MATERIALES														
03-21-63-1323-3	AIAE630812B7A	AVILA ALVAREZ EFRAIN	DIRECTOR DE RECURSOS MATERIALES	D2		X				$6,033.90	$12,067.80				$12,067.80
39-16-00-5258-3	OIRS0008054Y9	ORTIZ RODRIGUEZ SOLEDAD ALEJANDRA	AUXILIAR RECURSOS MATERIALES	AA1			X			$3,433.80	$6,285.76				$6,285.76
51-09-85-0019-5	ROSR8507109F6	RODRIGUEZ SANDOVAL ROGELIO	AUXILIAR RECURSOS MATERIALES	AO2	X					$3,783.45	$7,566.90				$7,566.90
34-88-73-0546-3	GAAL7307146L0	GARCIA AVELAR JOSE LUIS	MECANICO	AO1	X					$6,324.00	$12,648.00				$12,648.00
		ATENCION CIUDADANA														
34-04-82-0011-0	GUMN820304BV5	GUERRERO MARQUEZ NESTOR HUGO	DIRECTOR ATENCION CIUDADANA	D2		X				$6,033.90	$12,067.80				$12,067.80
		ORGANO INTERNO DE CONTROL														
03-21-87-7372-3	SAAA870619FA2	SANDOVAL ARROYO ANA ROCIO	CONTRALORA MUNICIPAL	C1		X				$7,072.50	$14,145.00				$14,145.00
34-08-92-0555-2	SEEG920707E93	SERNA ENRIQUEZ MARIA GUADALUPE	AUXILIAR JURIDICO	AA1			X			$4,938.60	$9,877.20				$9,877.20
		COORDINACION DE LOGISTICA														
34-00-84-0614-1	AIGR8402148EA	AVILA GLADIN JOSE DEL REFUGIO	COORDINADOR DE LOGISTICA	D2		X				$6,033.90	$12,067.80				$12,067.80
25-16-95-0160-5	GUCO950217411	GUTIERREZ CHAVEZ OLIVER DE JESUS	AUXILIAR	AA1		X				$4,522.95	$9,045.90				$9,045.90
		ATENCION AL MIGRANTE														
02-22-62-1718-6	SOAJ6207265A8	SOLIS ALVAREZ JESUS	DIRECTOR ATENCION AL MIGRANTE	D2		X				$6,033.90	$12,067.80				$12,067.80
		SIPINNA														
34-15-95-2646-5	VESJ950719CE3	VELASCO SANTOS JUAN CARLOS	ENCARGADO DE SIPINNA	AA1		X				$5,053.35	$10,106.70				$10,106.70

LIC. GILBERTO MARTINEZ ROBLES
PRESIDENTE MUNICIPAL

LIC. EDUC. JULIA HILDA CONTRERAS LOPEZ
SINDICO MUNICIPAL

L.C. SANTIAGO ESPINOZA MURILLO
ENCARGADO DE LA TESORERIA MUNICIPAL

PRESIDENCIA MUNICIPAL ESTADOS UNIDOS MEXICANOS TABASCO, ZAC.

SINDICALIA MUNICIPAL TABASCO, ZAC.

TESORERIA MUNICIPAL ESTADOS UNIDOS MEXICANOS TABASCO, ZAC.

CUENTA PÚBLICA 2023

SISTEMA DE AGUA POTABLE, ALCANTARILLADO Y SANEAMIENTO DE TABASCO, ZAC. (SIAPAT)

DEPENDENCIA: PRESIDENCIA MUNICIPAL
SRIA. DE GOBIERNO MUNICIPAL
No. DE OFICIO: 028
XXV - I - MMXXIV

TABASCO
Se transforma
2021-2024

A QUIEN CORRESPONDA:

LA QUE SUSCRIBE **LIC. ELOINA VERA CHAVEZ**, ENCARGADA DE LA SECRETARIA DE GOBIERNO MUNICIPAL, EN FUNCIONES DE ESTE LUGAR

C E R T I F I C A:

- **EL EXTRACTO DE LA ACTA NO. 14, DE CONSEJO DIRECTIVO DEL SISTEMA DE AGUA POTABLE, ALCANTARILLADO Y SANEAMIENTO DE TABASCO, ZAC, DE FECHA 19 DE ENERO DE 2024, EN EL PUNTO NÚMERO 08, ANÁLISIS Y APROBACIÓN DEL INFORME ANUAL DE LA CUENTA PUBLICA 2023. SE SOMETE A VOTACIÓN Y SE APRUEBA *POR UNANIMIDAD.***

PARA LOS USOS Y FINES LEGALES QUE CORRESPONDAN SE EXTIENDE LA PRESENTE EN LA CIUDAD DE TABASCO DEL ESTADO DE ZACATECAS, A LOS VEINTICINCO DÍAS DEL MES DE ENERO DEL DOS MIL VEINTICUATRO.

A T E N T A M E N T E
"TABASCO SE TRANSFORMAN"

LIC. ELOINA VERA CHAVEZ
ENCARGA DE LA SECRETARIA DE GOBIERNO MUNICIPAL

Cuenta Pública 2023
SMAP TABASCO
Estado de Actividades
Del 1 de Enero al 31 de Diciembre de 2023
(Cifras en Pesos)

Concepto	2023	2022
INGRESOS Y OTROS BENEFICIOS		
Ingresos de Gestión	**6,343,494**	**5,495,699**
Impuestos	0	0
Cuotas y Aportaciones de Seguridad Social	0	0
Contribuciones de Mejoras	0	0
Derechos	16,914	0
Productos	374	148
Aprovechamientos	0	0
Ingresos por Venta de Bienes y Prestación de Servicios	6,326,206	5,495,551
Participaciones, Aportaciones, Convenios, Incentivos Derivados de la Colaboración Fiscal, Fondos Distintos de Aportaciones, Transferencias, Asignaciones, Subsidios y Subvenciones, y Pensiones y Jubilaciones	**292,892**	**271,480**
Participaciones, Aportaciones, Convenios, Incentivos Derivados de la Colaboración Fiscal y Fondos Distintos de Aportaciones	292,892	271,480
Transferencias, Asignaciones, Subsidios y Subvenciones, y Pensiones y Jubilaciones	0	0
Otros Ingresos y Beneficios	**0**	**0**
Ingresos Financieros	0	0
Incremento por Variación de Inventarios	0	0
Disminución del Exceso de Estimaciones por Pérdida o Deterioro u Obsolescencia	0	0
Disminución del Exceso de Provisiones	0	0
Otros Ingresos y Beneficios Varios	0	0
Total de Ingresos y Otros Beneficios	**6,636,386**	**5,767,179**
STOS Y OTRAS PÉRDIDAS		
Gastos de Funcionamiento	**5,103,196**	**4,813,560**
Servicios Personales	509,566	365,429
Materiales y Suministros	1,667,860	1,286,212
Servicios Generales	2,925,770	3,161,919
Transferencias, Asignaciones, Subsidios y Otras Ayudas	**0**	**0**
Transferencias Internas y Asignaciones al Sector Público	0	0
Transferencias al Resto del Sector Público	0	0
Subsidios y Subvenciones	0	0
Ayudas Sociales	0	0
Pensiones y Jubilaciones	0	0
Transferencias a Fideicomisos, Mandatos y Contratos Análogos	0	0
Transferencias a la Seguridad Social	0	0
Donativos	0	0
Transferencias al Exterior	0	0
Participaciones y Aportaciones	**0**	**0**
Participaciones	0	0
Aportaciones	0	0
Convenios	0	0
Intereses, Comisiones y Otros Gastos de la Deuda Pública	**0**	**0**
Intereses de la Deuda Pública	0	0
Comisiones de la Deuda Pública	0	0
Gastos de la Deuda Pública	0	0
Costo por Coberturas	0	0
Apoyos Financieros	0	0
tros Gastos y Pérdidas Extraordinarias	**286,296**	**287,985**
Estimaciones, Depreciaciones, Deterioros, Obsolescencia y Amortizaciones	286,296	287,985
Provisiones	0	0
Disminución de Inventarios	0	0
Otros Gastos	0	0
Inversión Pública	**0**	**0**
Inversión Pública no Capitalizable	0	0
Total de Gastos y Otras Pérdidas	**5,389,492**	**5,101,545**
Resultados del Ejercicio (Ahorro/Desahorro)	**1,246,894**	**665,635**

Bajo protesta de decir verdad declaramos que los Estados Financieros y sus notas, son razonablemente correctos y son responsabilidad del emisor.

LIC. GILBERTO MARTINEZ ROBLES
PRESIDENTE MUNICIPAL

LIC. EDUC. JULIA HILDA CONTRERAS LOPEZ
SINDICA MUNICIPAL

SINDICALIA MUNICIPAL TABASCO, ZAC.

LC. JOSÉ EDUARDO IBARRA MUÑOZ
DIRECTOR SIAPAT

SIAPAT
Sistema de Agua Potable Alcantarillado y Saneamiento de Tabasco, Zac.

Cuenta Pública 2023
SMAP TABASCO
Estado de Situación Financiera
Al 31 de Diciembre de 2023
(Cifras en Pesos)

Concepto	2023	2022
ACTIVO		
Activo Circulante		
Efectivo y Equivalentes	1,067,425	1,270,561
Derechos a Recibir Efectivo o Equivalentes	4,587,358	4,138,672
Derechos a Recibir Bienes o Servicios	0	0
Inventarios	0	0
Almacenes	0	0
Estimación por Pérdida o Deterioro de Activos Circulantes	0	0
Otros Activos Circulantes	0	0
Total de Activos Circulantes	**5,654,783**	**5,409,233**
Activo No Circulante		
Inversiones Financieras a Largo Plazo	0	0
Derechos a Recibir Efectivo o Equivalentes a Largo Plazo	0	0
Bienes Inmuebles, Infraestructura y Construcciones en Proceso	0	0
Bienes Muebles	3,731,277	2,426,396
Activos Intangibles	30,246	30,246
Depreciación, Deterioro y Amortización Acumulada de Bienes	-1,018,665	-732,369
Activos Diferidos	0	0
Estimación por Pérdida o Deterioro de Activos no Circulantes	0	0
Otros Activos no Circulantes	0	0
Total de Activos No Circulantes	**2,742,857**	**1,724,272**
Total del Activo	**8,397,640**	**7,133,505**

Concepto	2023	2022
PASIVO		
Pasivo Circulante		
Cuentas por Pagar a Corto Plazo	39,616	22,375
Documentos por Pagar a Corto Plazo	0	0
Porción a Corto Plazo de la Deuda Pública a Largo Plazo	0	0
Títulos y Valores a Corto Plazo	0	0
Pasivos Diferidos a Corto Plazo	0	0
Fondos y Bienes de Terceros en Garantía y/o Administración a Corto Plazo	0	0
Provisiones a Corto Plazo	0	0
Otros Pasivos a Corto Plazo	0	0
Total de Pasivos Circulantes	**39,616**	**22,375**
Pasivo No Circulante		
Cuentas por Pagar a Largo Plazo	0	0
Documentos por Pagar a Largo Plazo	0	0
Deuda Pública a Largo Plazo	0	0
Pasivos Diferidos a Largo Plazo	0	0
Fondos y Bienes de Terceros en Garantía y/o en Administración a Largo Plazo	0	0
Provisiones a Largo Plazo	0	0
Total de Pasivos No Circulantes	**0**	**0**
Total del Pasivo	**39,616**	**22,375**
HACIENDA PÚBLICA/PATRIMONIO		
Hacienda Pública/Patrimonio Contribuido	**0**	**0**
Aportaciones	0	0
Donaciones de Capital	0	0
Actualización de la Hacienda Pública /Patrimonio	0	0
Hacienda Pública/Patrimonio Generado	**8,358,024**	**7,111,130**
Resultados del Ejercicio (Ahorro/Desahorro)	1,246,894	665,635
Resultados de Ejercicios Anteriores	7,881,221	7,215,586
Revalúos	0	0
Reservas	0	0
Rectificaciones de Resultados de Ejercicios Anteriores	-770,091	-770,091
Exceso o Insuficiencia en la Actualización de la Hacienda Pública/Patrimonio	**0**	**0**
Resultado por Posición Monetaria	0	0
Resultado por Tenencia de Activos no Monetarios	0	0
Total Hacienda Pública/Patrimonio	**8,358,024**	**7,111,130**
Total del Pasivo y Hacienda Pública /Patrimonio	**8,397,640**	**7,133,505**

Bajo protesta de decir verdad declaramos que los Estados Financieros y sus notas, son razonablemente correctos y son responsabilidad del emisor.

LIC. GILBERTO MARTINEZ ROBLES
PRESIDENTE MUNICIPAL

LIC. EDUC. JULIA HILDA CONTRERAS LOPEZ
SINDICA MUNICIPAL

SINDICALIA MUNICIPAL TABASCO, ZAC.

L.C. JOSÉ EDUARDO IBARRA MUÑOZ
DIRECTOR SIAPAT

SIAPAT
Sistema de Agua Potable Alcantarillado y Saneamiento de Tabasco, Zac.

Cuenta Pública 2023

SMAP TABASCO

Estado de Variación en la Hacienda Pública

Del 1 de Enero al 31 de Diciembre de 2023

(Cifras en Pesos)

Concepto	Hacienda Pública / Patrimonio Contribuido	Hacienda Pública / Patrimonio Generado de Ejercicios Anteriores	Hacienda Pública / Patrimonio Generado del Ejercicio	Exceso o Insuficiencia en la Actualización de la Hacienda Pública / Patrimonio	TOTAL
Hacienda Pública/ Patrimonio Contribuido Neto de 2022	**0**				**0**
Aportaciones	0	0	0	0	0
Donaciones de Capital	0	0	0	0	0
Actualización de la Hacienda Pública/Patrimonio	0	0	0	0	0
Hacienda Pública/Patrimonio Generado Neto de 2022		**6,445,495**	**665,635**		**7,111,130**
Resultados del Ejercicio (Ahorro/Desahorro)	0	0	665,635	0	665,635
Resultados de Ejercicios Anteriores	0	7,215,586	0	0	7,215,586
Revalúos	0	0	0	0	0
Reservas	0	0	0	0	0
Rectificaciones de Resultados de Ejercicios Anteriores	0	-770,091	0	0	-770,091
Exceso o Insuficiencia en la Actualización de la Hacienda Pública/Patrimonio Neto de 2022				**0**	**0**
Resultado por Posición Monetaria	0	0	0	0	0
Resultado por Tenencia de Activos no Monetarios	0	0	0	0	0
Hacienda Pública/Patrimonio Neto Final de 2022	**0**	**6,445,495**	**665,635**	**0**	**7,111,130**
Cambios en la Hacienda Pública/Patrimonio Contribuido Neto de 2023	**0**				**0**
Aportaciones	0	0	0	0	0
Donaciones de Capital	0	0	0	0	0
Actualización de la Hacienda Pública/Patrimonio	0	0	0	0	0
Variaciones de la Hacienda Pública/Patrimonio Generado Neto de 2023		**665,635**	**581,260**		**1,246,894**
Resultados del Ejercicio (Ahorro/Desahorro)	0	0	1,246,894	0	1,246,894
Resultados de Ejercicios Anteriores	0	665,635	-665,635	0	0
Revalúos	0	0	0	0	0
Reservas	0	0	0	0	0
Rectificaciones de Resultados de Ejercicios Anteriores	0	0	0	0	0
Cambios en el Exceso o Insuficiencia en la Actualización de la Hacienda Pública/Patrimonio Neto de 2023				**0**	**0**
Resultado por Posición Monetaria	0	0	0	0	0
Resultado por Tenencia de Activos no Monetarios	0	0	0	0	0
Hacienda Pública/Patrimonio Neto Final de 2023	**0**	**7,111,130**	**1,246,894**	**0**	**8,358,024**

Bajo protesta de decir verdad declaramos que los Estados Financieros y sus notas, son razonablemente correctos y son responsabilidad del emisor.

LIC. GILBERTO MARTINEZ ROBLES
PRESIDENTE MUNICIPAL

L.C. JOSE EDUARDO IBARRA MUÑOZ
DIRECTOR SIAPAT

LIC. EDUC. JULIA HILDA CONTRERAS LOPEZ
SINDICA MUNICIPAL

SINDICALIA
MUNICIPAL
TABASCO, ZAC.

SIAPAT
Sistema de Agua Potable
Alcantarillado y Saneamiento
de Tabasco, Zac.

Cuenta Pública 2023
SMAP TABASCO
Estado de Cambios en la Situación Financiera
Del 1 de Enero al 31 de Diciembre de 2023
(Cifras en Pesos)

Concepto	Origen	Aplicación
ACTIVO	**489,432**	**1,753,567**
Activo Circulante	**203,136**	**448,686**
Efectivo y Equivalentes	203,136	0
Derechos a Recibir Efectivo o Equivalentes	0	448,686
Derechos a Recibir Bienes o Servicios	0	0
Inventarios	0	0
Almacenes	0	0
Estimación por Pérdida o Deterioro de Activos Circulantes	0	0
Otros Activos Circulantes	0	0
Activo No Circulante	**286,296**	**1,304,882**
Inversiones Financieras a Largo Plazo	0	0
Derechos a Recibir Efectivo o Equivalentes a Largo Plazo	0	0
Bienes Inmuebles, Infraestructura y Construcciones en Proceso	0	0
Bienes Muebles	0	1,304,882
Activos Intangibles	0	0
Depreciación, Deterioro y Amortización Acumulada de Bienes	286,296	0
Activos Diferidos	0	0
Estimación por Pérdida o Deterioro de Activos no Circulantes	0	0
Otros Activos no Circulantes	0	0
PASIVO	**17,241**	**0**
Pasivo Circulante	**17,241**	**0**
Cuentas por Pagar a Corto Plazo	17,241	0
Documentos por Pagar a Corto Plazo	0	0
Porción a Corto Plazo de la Deuda Pública a Largo Plazo	0	0
Títulos y Valores a Corto Plazo	0	0
Pasivos Diferidos a Corto Plazo	0	0
Fondos y Bienes de Terceros en Garantía y/o Administración a Corto Plazo	0	0
Provisiones a Corto Plazo	0	0
Otros Pasivos a Corto Plazo	0	0
Pasivo No Circulante	**0**	**0**
Cuentas por Pagar a Largo Plazo	0	0
Documentos por Pagar a Largo Plazo	0	0
Deuda Pública a Largo Plazo	0	0
Pasivos Diferidos a Largo Plazo	0	0
Fondos y Bienes de Terceros en Garantía y/o en Administración a Largo Plazo	0	0
Provisiones a Largo Plazo	0	0
HACIENDA PÚBLICA/PATRIMONIO	**1,246,894**	**0**
Hacienda Pública/Patrimonio Contribuido	**0**	**0**
Aportaciones	0	0
Donaciones de Capital	0	0
Actualización de la Hacienda Pública/Patrimonio	0	0
Hacienda Pública/Patrimonio Generado	**1,246,894**	**0**
Resultados del Ejercicio (Ahorro/Desahorro)	581,260	0
Resultados de Ejercicios Anteriores	665,635	0
Revalúos	0	0
Reservas	0	0
Rectificaciones de Resultados de Ejercicios Anteriores	0	0
Exceso o Insuficiencia en la Actualización de la Hacienda Pública/Patrimonio	**0**	**0**
Resultado por Posición Monetaria	0	0
Resultado por Tenencia de Activos no Monetarios	0	0

Bajo protesta de decir verdad declaramos que los Estados Financieros y sus notas, son razonablemente correctos y son responsabilidad del emisor.

LIC. GILBERTO MARTINEZ ROBLES
PRESIDENTE MUNICIPAL

L.C. JOSÉ EDUARDO IBARRA MUÑOZ
DIRECTOR SIAPAT

LIC. EDUC. JULIA ALBA CONTRERAS LOPEZ
SINDICA MUNICIPAL

SINDICALIA MUNICIPAL TABASCO, ZAC.

SIAPAT
Sistema de Agua Potable Alcantarillado y Saneamiento de Tabasco, Zac.

Cuenta Pública 2023
SMAP TABASCO
Estado de Flujos de Efectivo
Del 1 de Enero al 31 de Diciembre de 2023
(Cifras en Pesos)

Concepto	2023	2022
Flujos de Efectivo de las Actividades de Operación		
Origen	**6,636,386**	**0**
Impuestos	0	0
Cuotas y Aportaciones de Seguridad Social	0	0
Contribuciones de Mejoras	0	0
Derechos	16,914	0
Productos	374	0
Aprovechamientos	0	0
Ingresos por Venta de Bienes y Prestación de Servicios	6,326,206	0
Participaciones, Aportaciones, Convenios, Incentivos Derivados de la Colaboración Fiscal y Fondos Distintos de Aportaciones	292,892	0
Transferencias, Asignaciones, Subsidios y Subvenciones, y Pensiones y Jubilaciones	0	0
Otros Orígenes de Operación	0	0
Aplicación	**5,534,641**	**0**
Servicios Personales	509,566	0
Materiales y Suministros	1,646,309	0
Servicios Generales	2,925,770	0
Transferencias Internas y Asignaciones al Sector Público	0	0
Transferencias al Resto del Sector Público	0	0
Subsidios y Subvenciones	0	0
Ayudas Sociales	0	0
Pensiones y Jubilaciones	0	0
Transferencias a Fideicomisos, Mandatos y Contratos Análogos	0	0
Transferencias a la Seguridad Social	0	0
Donativos	0	0
Transferencias al Exterior	0	0
Participaciones	0	0
Aportaciones	0	0
Convenios	0	0
Otras Aplicaciones de Operación	452,997	0
Flujos Netos de Efectivo por Actividades de Operación	**1,101,746**	**0**
Flujos de Efectivo de las Actividades de Inversión		
Origen	**0**	**0**
Bienes Inmuebles, Infraestructura y Construcciones en Proceso	0	0
Bienes Muebles	0	0
Otros Orígenes de Inversión	0	0
Aplicación	**1,304,882**	**0**
Bienes Inmuebles, Infraestructura y Construcciones en Proceso	0	0
Bienes Muebles	1,304,882	0
Otras Aplicaciones de Inversión	0	0
Flujos Netos de Efectivo por Actividades de Inversión	**-1,304,882**	**0**
Flujos de Efectivo de las Actividades de Financiamiento		
Origen	**0**	**0**
Endeudamiento Neto	0	0
Interno	0	0
Externo	0	0
Otros Orígenes de Financiamiento	0	0
Aplicación	**0**	**0**
Servicios de la Deuda	0	0
Interno	0	0
Externo	0	0
Otras Aplicaciones de Financiamiento	0	0
Flujos Netos de Efectivo por Actividades de Financiamiento	**0**	**0**
Incremento/Disminución Neta en el Efectivo y Equivalentes al Efectivo	**-203,136**	**0**
Efectivo y Equivalentes al Efectivo al Inicio del Ejercicio	**1,270,561**	**0**
Efectivo y Equivalentes al Efectivo al Final del Ejercicio	**1,067,425**	**0**

Bajo protesta de decir verdad declaramos que los Estados Financieros y sus notas, son razonablemente correctos y son responsabilidad del emisor.

LIC. GILBERTO MARTINEZ ROBLES
PRESIDENTE MUNICIPAL

L.C. JOSÉ EDUARDO IBARRA MUÑOZ
DIRECTOR SIAPAT

LIC. EDUC. JULIA HILDA CONTRERAS LOPEZ
SINDICA MUNICIPAL

SINDICALIA
MUNICIPAL
TABASCO, ZAC.

SIAPAT
Sistema de Agua Potable
Alcantarillado y Saneamiento
de Tabasco, Zac.

NOMBRE DEL ENTE PÚBLICO
ESTADO DE
NOTAS A LOS ESTADOS FINANCIEROS

AL 31 DE DICIEMBRE DE 2023

Formato de reforma 06/12/2022

Las notas a los estados financieros son explicaciones que amplían el origen y significado de los datos y cifras que se presentan en los Estados Financieros, proporcionando información acerca del ente público, sus transacciones y otros eventos que lo han afectado o podrían afectar económicamente, las cuales son parte integrante de los mismos, teniendo presente los postulados de revelación suficiente e importancia relativa.

Su objetivo es revelar y proporcionar información adicional que no se presenta en los Estados Financieros, pero que es relevante para la comprensión de alguno de ellos. Lo anterior para dar cumplimiento a los artículos 46, fracción I, inciso g), 47, 48 y 49 de la Ley General de Contabilidad Gubernamental (LGCG).

Las Notas a los Estados Financieros deberán incluir en el encabezado los siguientes datos: Nombre del Ente Público, la denominación "Notas a los Estados Financieros", periodo de que se trata y la unidad monetaria en que están expresadas las cifras (pesos).

A continuación se presentan los tres tipos de notas que acompañan a los Estados Financieros, a saber:

a) *Notas de gestión administrativa.*
b) *Notas de desglose, y*
c) *Notas de memoria (cuentas de orden).*

a) NOTAS DE GESTIÓN ADMINISTRATIVA

Estas Notas tienen como objetivo la revelación del contexto y de los aspectos económico-financieros más relevantes que influyeron en las decisiones del periodo, y que deberán ser considerados en la elaboración de los estados financieros para la mayor comprensión de los mismos y sus particularidades.

De esta manera, se informan y explican las condiciones relacionadas con la información financiera de cada periodo de gestión; además, de exponer aquellas políticas que podrían afectar la toma de decisiones en periodos posteriores.

1. Autorización e Historia

Se informará sobre:

a) *Fecha de creación del ente público.*
b) *Principales cambios en su estructura.*

2. Panorama Económico y Financiero

Se informará sobre las principales condiciones económico-financieras bajo las cuales el ente público estuvo operando; y las cuales influyeron en la toma de decisiones de la administración; tanto a nivel local como federal.

3. Organización y Objeto Social

Se informará sobre:

a) *Objeto social.*
b) *Principal actividad.*
c) *Ejercicio fiscal.*
d) *Régimen jurídico.*

e) *Consideraciones fiscales del ente: revelar el tipo de contribuciones que esté obligado a pagar o retener.*

f) *Estructura organizacional básica.*

g) *Fideicomisos de los cuales es fideicomitente o fideicomisario, y contratos análogos, incluyendo mandatos de los cuales es parte.*

4. Bases de Preparación de los Estados Financieros

Se informará sobre:

a) *Si se ha observado la normatividad emitida por el CONAC y las disposiciones legales aplicables.*

b) *La normatividad aplicada para el reconocimiento, valuación y revelación de los diferentes rubros de la información financiera, así como las bases de medición utilizadas para la elaboración de los estados financieros; por ejemplo: costo histórico, valor de realización, valor razonable, valor de recuperación o cualquier otro método empleado y los criterios de aplicación de los mismos.*

c) *Postulados básicos de Contabilidad Gubernamental (PBCG).*

d) *Normatividad supletoria. En caso de emplear varios grupos de normatividades (normatividades supletorias), deberá realizar la justificación razonable correspondiente, su alineación con los PBCG y a las características cualitativas asociadas descritas en el Marco Conceptual de Contabilidad Gubernamental (MCCG) y sus modificaciones.*

e) *Para las entidades que por primera vez estén implementando la base de devengado de acuerdo a la Ley de Contabilidad, deberán:*
   - *Revelar las nuevas políticas de reconocimiento;*
   - *Su plan de implementación;*
   - *Revelar los cambios en las políticas, la clasificación y medición de las mismas, así como su impacto en la información financiera, y*
   - *Presentar los últimos estados financieros con la normatividad anteriormente utilizada con las nuevas políticas para fines de comparación en la transición a la base devengado.*

5. Políticas de Contabilidad Significativas

Son los principios, bases, reglas y procedimientos específicos adoptados por el ente público en la elaboración y presentación de sus estados financieros.

El ente público seleccionará y aplicará sus políticas contables de manera congruente para transacciones, otros eventos y condiciones que sean similares.

Se informará sobre:

a) *Actualización: se informará del método utilizado para la actualización del valor de los activos, pasivos y Hacienda Pública/Patrimonio y las razones de dicha elección. Así como informar de la desconexión o reconexión inflacionaria.*

b) *Informar sobre la realización de operaciones en el extranjero y de sus efectos en la información financiera gubernamental, considerando entre otros el importe de las variaciones cambiarias reconocidas en el resultado (ahorro o desahorro).*

c) *Método de valuación de la inversión en acciones de Compañías subsidiarias no consolidadas y asociadas.*

d) *Sistema y método de valuación de inventarios y costo de lo vendido.*

e) *Beneficios a empleados: revelar el cálculo de la reserva actuarial, valor presente de los ingresos esperados comparado con el valor presente de la estimación de gastos tanto de los beneficiarios actuales como futuros.*

f) *Provisiones: objetivo de su creación, monto y plazo.*

g) *Reservas: objetivo de su creación, monto y plazo.*

h) *Cambios en políticas contables y corrección de errores junto con la revelación de los efectos que se tendrá en la información financiera del ente público, ya sea retrospectivos o prospectivos.*

i) *Reclasificaciones: se deben revelar todos aquellos movimientos entre cuentas por efectos de cambios en los tipos de operaciones.*

j) *Depuración y cancelación de saldos.*

6. Posición en Moneda Extranjera y Protección por Riesgo Cambiario

Se informará sobre:

s) *Activos en moneda extranjera.*

b) Pasivos en moneda extranjera.
c) Posición en moneda extranjera.
d) Tipo de cambio.
e) Equivalente en moneda nacional.

Lo anterior, por cada tipo de moneda extranjera que se encuentre en los rubros de activo y pasivo.

Adicionalmente, se informará sobre los métodos de protección de riesgo por variaciones en el tipo de cambio.

7. Reporte Analítico del Activo

Debe mostrar la siguiente información:

a) Vida útil, porcentajes de depreciación y amortización utilizados en los diferentes tipos de activos, o el importe de las pérdidas por deterioro reconocidas.
b) Cambios en el porcentaje de depreciación y amortización y en el valor de los activos ocasionado por deterioro.
c) Importe de los gastos capitalizados en el ejercicio, tanto financieros como de investigación y desarrollo.
d) Riesgos por tipo de cambio o tipo de interés de las inversiones financieras.
e) Valor en el ejercicio de los bienes construidos por la entidad.
f) Otras circunstancias de carácter significativo que afecten el activo, tales como bienes en garantía, señalados en embargos, litigios, títulos de inversiones entregados en garantías, baja significativa del valor de inversiones financieras, etc.
g) Desmantelamiento de Activos, procedimientos, implicaciones, efectos contables.
h) Administración de activos; planeación con el objetivo de que el ente los utilice de manera más efectiva.

Adicionalmente, se deben incluir las explicaciones de las principales variaciones en el activo, en cuadros comparativos como sigue:

a) Inversiones en valores.
b) Patrimonio de Organismos Descentralizados de Control Presupuestario Indirecto.
c) Inversiones en empresas de participación mayoritaria.
d) Inversiones en empresas de participación minoritaria.
e) Patrimonio de Organismos Descentralizados de Control Presupuestario Directo, según corresponda.

8. Fideicomisos, Mandatos y Análogos

Se deberá informar:

a) Por ramo administrativo que los reporta.
b) Enlistar los de mayor monto de disponibilidad, relacionando aquéllos que conforman el 80% de las disponibilidades.

9. Reporte de la Recaudación

a) Análisis del comportamiento de la recaudación correspondiente al ente público o cualquier tipo de ingreso, de forma separada los ingresos locales de los federales.
b) Proyección de la recaudación e ingresos en el mediano plazo.

10. Información sobre la Deuda y el Reporte Analítico de la Deuda

a) Utilizar al menos los siguientes indicadores: deuda respecto al PIB y deuda respecto a la recaudación tomando, como mínimo, un periodo igual o menor a 5 años.
b) Información de manera agrupada por tipo de valor gubernamental o instrumento financiero en la que se consideren intereses, comisiones, tasa, perfil de vencimiento y otros gastos de la deuda.

11. Calificaciones otorgadas

Informar, tanto del ente público como cualquier transacción realizada, que haya sido sujeta a una calificación crediticia.

12. Proceso de Mejora

Se informará de:

a) Principales Políticas de control interno.
b) Medidas de desempeño financiero, metas y alcance.

13. Información por Segmentos

Cuando se considere necesario se podrá revelar la información financiera de manera segmentada debido a la diversidad de las actividades y operaciones que realizan los entes públicos, ya que la misma proporciona información acerca de las diferentes actividades operativas en las cuales participa, de los productos o servicios que maneja, de las diferentes áreas geográficas, de los grupos homogéneos con el objetivo de entender el desempeño del ente, evaluar mejor los riesgos y beneficios del mismo, y entenderlo como un todo y sus partes integrantes.

Consecuentemente, esta información contribuye al análisis más preciso de la situación financiera, grados y fuentes de riesgo y crecimiento potencial de negocio.

15. Eventos Posteriores al Cierre

El ente público informará el efecto en sus estados financieros de aquellos hechos ocurridos en el período posterior al que informa, que proporcionan mayor evidencia sobre eventos que le afectan económicamente y que no se conocían a la fecha de cierre.

16. Partes Relacionadas

Se debe establecer por escrito que no existen partes relacionadas que pudieran ejercer influencia significativa sobre la toma de decisiones financieras y operativas.

b) NOTAS DE DESGLOSE

I) NOTAS AL ESTADO DE ACTIVIDADES

Ingresos y Otros Beneficios

1. Explicar aquellas cuentas de los rubros que integran los grupos de: Ingresos de Gestión; Participaciones, Aportaciones, Convenios, Incentivos Derivados de la Colaboración Fiscal, Fondos Distintos de Aportaciones, Transferencias, Asignaciones, Subsidios y Subvenciones, y Pensiones y Jubilaciones; y Otros Ingresos y Beneficios, que en lo individual representen el 15% o más del total del rubro al que corresponden.

Concepto	Importe
IMPUESTOS	$ .00
PARTICIPACIONES, APORTACIONES, CONVENIOS, INCENTIVOS DERIVADOS DE LA COLABORA(	$ 292,892.00
OTROS INGRESOS Y BENEFICIOS VARIOS	$ .00
Suma	**292892**

Concepto	Importe	%
IMPUESTOS SOBRE LOS INGRESOS	$ .00	
PARTICIPACIONES	$ .00	

OTROS INGRESOS Y BENEFICIOS VARIOS	$ .00	

Ingresos de Gestión

Concepto	Importe
	$ .00
Suma	**0**

Participaciones, Aportaciones, Convenios, Incentivos Derivados de la Colaboración Fiscal, Fondos Distintos de Aportaciones, Transferencias, Asignaciones, Subsidios y Subvenciones, y Pensiones y Jubilaciones

Concepto	Importe
FONDO ÚNICO	$ .00
FONDO DE ESTABILIZACIÓN DE LOS INGRESOS DE LAS ENTIDADES FEDERATIVAS (FEIEF)	$ .00
Subtotal PARTICIPACIONES	**0**
APORTACIONES	$ .00
Subtotal APORTACIONES	**0**
	$ .00
	$ .00
Subtotal CONVENIOS	**0**
INCENTIVOS DERIVADOS DE LA COLABORACIÓN FISCAL	$ .00
Subtotal INCENTIVOS DERIVADOS DE LA COLABORACIÓN FISCAL	**0**
FONDOS DISTINTOS DE APORTACIONES	$ .00
Subtotal FONDOS DISTINTOS DE APORTACIONES	**0**
TRANSFERENCIAS Y ASIGNACIONES	$ .00
Subtotal TRANSFERENCIAS Y ASIGNACIONES	**0**
SUBSIDIOS Y SUBVENCIONES	$ .00
Subtotal SUBSIDIOS Y SUBVENCIONES	**0**
PENSIONES Y JUBILACIONES	$ .00
Subtotal PENSIONES Y JUBILACIONES	**0**
Suma	**0**

Otros Ingresos y Beneficios

Concepto	Importe
	$ .00
Suma	**0**

Gastos y Otras Pérdidas:

1. Explicar aquellas cuentas de los rubros que integran los grupos de: Gastos de Funcionamiento; Transferencias, Subsidios y Otras Ayudas; Participaciones y Aportaciones; Intereses, Comisiones y Otros Gastos de la Deuda Pública; Otros Gastos y Pérdidas Extraordinarias, así como Inversión Pública, que en lo individual representen el 15% o más del total del rubro al que corresponden.

Concepto	Importe
SERVICIOS PERSONALES	$ 509,565.72

ELABORÓ:

AUTORIZÓ:

TRANSFERENCIAS INTERNAS Y ASIGNACIONES AL SECTOR PÚBLICO	$ .00
PARTICIPACIONES	$ .00
INTERESES DE LA DEUDA PÚBLICA	$ .00
ESTIMACIONES, DEPRECIACIONES, DETERIOROS, OBSOLESCENCIA Y AMORTIZACIONES	$ 286,296.21
INVERSIÓN PÚBLICA NO CAPITALIZABLE	$ .00
Suma	**795861.93**

Concepto	Importe	%
REMUNERACIONES AL PERSONAL DE CARÁCTER PERMANENTE	$ 342,623.93	43%
ASIGNACIONES AL SECTOR PÚBLICO	$ .00	
PARTICIPACIONES DE LA FEDERACIÓN A ENTIDADES FEDERATIVAS Y MU	$ .00	
INTERESES DE LA DEUDA PÚBLICA INTERNA	$ .00	
DEPRECIACIÓN DE BIENES MUEBLES	$ 286,296.21	36%
CONSTRUCCIÓN EN BIENES NO CAPITALIZABLE	$ .00	

Gastos de Funcionamiento

Concepto	Importe
SUELDOS BASE	$ 342,623.93
Suma	**342623.93**

Transferencias, Asignaciones, Subsidios y Otras Ayudas

Concepto	Importe
	$ .00
Suma	**0**

Participaciones y Aportaciones

Concepto	Importe
	$ .00
Suma	**0**

Intereses, Comisiones y Otros Gastos de la Deuda Pública

Concepto	Importe
	$ .00
Suma	**0**

Otros Gastos y Pérdidas Extraordinarias

Concepto	Importe
	$ .00

ELABORÓ:

AUTORIZÓ:

Suma	**0**

Inversión Pública

Concepto	Importe
Edificación habitacional	$ .00
Suma	**0**

II) NOTAS AL ESTADO DE SITUACIÓN FINANCIERA

Activo

- **Efectivo y Equivalentes**

1. *Se informará acerca de los fondos con afectación específica, el tipo y monto de los mismos; de las inversiones temporales se revelará su tipo y monto.*

A continuación se relacionan las cuentas que integran el rubro de efectivo y equivalentes:

Concepto	2023	2022
EFECTIVO	$ .00	$ .00
BANCOS/TESORERÍA	$ 1,067,424.70	$ 1,270,560.66
INVERSIONES TEMPORALES (HASTA 3 MESES)	$ .00	$ .00
FONDOS CON AFECTACIÓN ESPECÍFICA	$ .00	$ .00
DEPÓSITOS DE FONDOS DE TERCEROS EN GARANTÍA Y/O ADM	$ .00	$ .00
OTROS EFECTIVOS Y EQUIVALENTES	$ .00	$ .00
Suma	**1067424.7**	**1270560.66**

Efectivo

Representa el monto en dinero propiedad del ente público en caja y aquel que está a su cuidado y administración.

Concepto	Importe
CAJA	$ .00
Suma	**0**

Bancos/Tesoreria

Representa el monto de efectivo disponible propiedad de ***ENTE/INSTITUTO***, en instituciones bancarias, su importe se integra por:

Banco	Importe
0184237129 (AGUA POTABLE)	$ 1,067,424.70
0280358114 (PROTAR)	$ .00
	$ .00
Suma	**1067424.7**

ELABORÓ:

AUTORIZÓ:

Inversiones Temporales

Representa el monto de efectivo invertido por ***ENTE/INSTITUTO***, la cual se efectúa a plazos que van de inversión a la vista hasta 90 días, su importe se integra por:

Banco	Importe
	$ .00
	$ .00
	$ .00
	$ .00
	$ .00
Suma	**0**

Fondos con Afectación Específica

Representan el monto de los fondos con afectación específica que deben financiar determinados gastos o actividades.

Banco	Importe
	$ .00
	$ .00
Suma	**0**

- **Derechos a recibir Efectivo y Equivalentes y Bienes o Servicios**

2. *Por tipo de contribución se informará el monto que se encuentre pendiente de cobro y por recuperar de hasta cinco ejercicios anteriores, asimismo se deberán considerar los montos sujetos a algún tipo de juicio con una antigüedad mayor a la señalada y la factibilidad de cobro.*
3. *Se informará, de manera agrupada, los derechos a recibir efectivo y equivalentes, y bienes o servicios, (excepto cuentas por cobrar de contribuciones e inversiones financieras) en una desagregación por su vencimiento en días a 90, 180, menor o igual a 365 y mayor a 365. Adicionalmente, se informará de las características cualitativas relevantes que afecten a estas cuentas.*

Concepto	2023	2022
DERECHOS A RECIBIR EFECTIVO O EQUIVALENTES	$ 4,587,358.18	$ 4,138,672.27
DERECHOS A RECIBIR BIENES O SERVICIOS	$ .00	$ .00
Suma	**4587358.18**	**4138672.27**

Cuentas por Cobrar a Corto Plazo

Representa el monto de los derechos de cobro a favor del ente público, cuyo origen es distinto de los ingresos por contribuciones, productos y aprovechamientos, que serán exigibles en un plazo menor o igual a doce meses.

Concepto	2023	2022
Ingresos por Venta de Bienes y Prestación de Servicios de	$ .00	$ .00
Suma	**0**	**0**

ELABORÓ:

AUTORIZÓ:

Deudores Diversos por Cobrar a Corto Plazo

Representa el monto de los derechos de cobro a favor del ente público por gastos por comprobar, principalmente relacionados con viáticos.

Otros Derechos a recibir Efectivo y Equivalentes a Corto Plazo

Representan los derechos de cobro originados en el desarrollo de las actividades del ente público, de los cuales se espera recibir una contraprestación representada en recursos, bienes o servicios; en un plazo menor o igual a doce meses, no incluidos en las cuentas anteriores.

Anticipo a Proveedores por Adquisición de Bienes y Prestación de Servicios a Corto Plazo

Representa los anticipos entregados a proveedores por adquisición de bienes y prestación de servicios, previo a la recepción parcial o total, que serán exigibles en un plazo menor o igual a doce meses.

- **Inventarios**

4. *Se clasificarán como inventarios los bienes disponibles para su transformación. Esta nota aplica para aquellos entes públicos que realicen algún proceso de transformación y/o elaboración de bienes.*

   En la nota se informará del sistema de costeo y método de valuación aplicados a los inventarios, así como la conveniencia de su aplicación dada la naturaleza de los mismos. Adicionalmente, se revelará el impacto en la información financiera por cambios en el método o sistema.

- **Almacenes**

5. *De la cuenta Almacén se informará acerca del método de valuación, así como la conveniencia de su aplicación. Adicionalmente, se revelará el impacto en la información financiera por cambios en el método.*

- **Inversiones Financieras**

6. *De la cuenta Fideicomisos, Mandatos y Contratos Análogos se informarán los recursos asignados por tipo y monto, y características significativas que tengan o puedan tener alguna incidencia en las mismas.*

7. *Se informarán los saldos e integración de las cuentas: Participaciones y Aportaciones de Capital, Inversiones a Largo Plazo y Títulos y Valores a Largo Plazo.*

- **Bienes Muebles, Inmuebles e Intangibles**

8. *Se informará de manera agrupada por cuenta, los rubros de Bienes Muebles e Inmuebles, el monto de la cuenta y de la depreciación del ejercicio y la acumulada, el método de depreciación, tasas determinadas y los criterios de aplicación de los mismos. Asimismo, se informará de las características significativas del estado en que se encuentren los activos.*

Bienes Muebles

Concepto	2023	2022
MOBILIARIO Y EQUIPO DE ADMINISTRACIÓN	$ 261,984.72	$ 252,199.77
MOBILIARIO Y EQUIPO EDUCACIONAL Y RECREATIVO	$ .00	$ .00
VEHÍCULOS Y EQUIPO DE TRANSPORTE	$ 1,752,696.60	$ 588,903.50
MAQUINARIA, OTROS EQUIPOS Y HERRAMIENTAS	$ 1,637,193.69	$ 1,505,890.24
Total BIENES MUEBLES	**3651875.01**	**2346993.51**

Bienes Inmuebles, Infraestructura y Construcciones en Proceso

Concepto	2023	2022
TERRENOS	$ .00	$ .00
VIVIENDAS	$ .00	$ .00
Total BIENES INMUEBLES, INFRAESTRUCTURA Y CONSTR	**0**	**0**

Depreciaciones

Concepto	2023	2022
DEPRECIACIÓN ACUMULADA DE BIENES MUEBLES	$ 1,018,665.43	$ 732,369.22
Total DEPRECIACIÓN, DETERIORO Y AMORTIZACIÓN ACUM	**1018665.43**	**732369.22**

9. *Se informará de manera agrupada por cuenta, los rubros de activos intangibles y diferidos, su monto y naturaleza, amortización del ejercicio, amortización acumulada, tasa y método aplicados.*

Activos Intangibles

Concepto	2023	2022
SOFTWARE	$ 30,245.65	$ 30,245.65
LICENCIAS	$ .00	$ .00
Total ACTIVOS INTANGIBLES	**30245.65**	**30245.65**

Activo Diferido

Concepto	2023	2022
OTROS ACTIVOS DIFERIDOS	$ .00	$ .00
Total ACTIVOS DIFERIDOS	**0**	**0**

Amortizaciones

Concepto	2023	2022
AMORTIZACIÓN ACUMULADA DE ACTIVOS INTANGIBLES	$ .00	$ .00
Total DEPRECIACIÓN, DETERIORO Y AMORTIZACIÓN ACUM	**0**	**0**

- **Estimaciones y Deterioros**

10. *Se informarán los criterios utilizados para la determinación de las estimaciones; por ejemplo: estimación de cuentas incobrables, estimación por deterioro de inventarios, deterioro de bienes y cualquier otra que aplique.*

- **Otros Activos**

11. De las cuentas de otros activos se informará por tipo circulante o no circulante, los montos totales asociados y sus características cualitativas significativas que les impacten financieramente.

Otros Activos Circulantes

Concepto	2023	2022
VALORES EN GARANTÍA	$ .00	$ .00

BIENES EN GARANTÍA (EXCLUYE DEPÓSITOS DE FONDOS)	$ .00	$ .00
Total	**0**	**0**

Otros Activos No Circulantes

Concepto	2023	2022
BIENES EN CONCESIÓN	$ .00	$ .00
BIENES EN ARRENDAMIENTO FINANCIERO	$ .00	$ .00
Total	**0**	**0**

Pasivo

- **Cuentas y Documentos por pagar**

1. *Se elaborará una relación de las cuentas y documentos por pagar en una desagregación por su vencimiento en días a 90, 180, menor o igual a 365 y mayor a 365. Asimismo, se informará sobre la factibilidad del pago de dichos pasivos.*

Servicios Personales por Pagar a Corto Plazo

Representa los adeudos por las remuneraciones del personal al servicio del ente público, de carácter permanente o transitorio, que deberá pagar en un plazo menor o igual a doce meses.

Proveedores por Pagar a Corto Plazo

Representa los adeudos con proveedores derivados de operaciones del ente público, con vencimiento menor o igual a doce meses.

Concepto	Importe
	$ .00
CFE SUMINISTRADOR DE SERVICIOS BASICOS	$ .00
CFE SUMINISTRADOR DE SERVICIOS BASICOS	$ .00
AGUA SOLUCIONES S DE RL MI	$ .00
SAMUEL PADILLA	$ .00
Suma	**0**

- **Fondos y Bienes de Terceros en Garantía y/o Administración**

2. *Se informará de manera agrupada los recursos localizados en Fondos de Bienes de Terceros en Garantía y/o Administración a corto y largo plazo, así como la naturaleza de dichos recursos y sus características cualitativas significativas que les afecten o pudieran afectarles financieramente.*

- **Pasivos Diferidos**

3. *Se informará de las cuentas de los pasivos diferidos por tipo, monto y naturaleza, así como las características significativas que les impacten o pudieran impactarles financieramente.*

Pasivos Diferidos a Corto Plazo

Concepto	2023	2022

	$ .00	$ .00
	$ .00	$ .00
Total	**0**	**0**

Pasivos Diferidos a Largo Plazo

Concepto	2023	2022
	$ .00	$ .00
	$ .00	$ .00
Total	**0**	**0**

- **Provisiones**

4. *Se informará de las cuentas de provisiones por tipo, monto y naturaleza, así como las características significativas que les impacten.*

Provisiones a Corto Plazo

Concepto	2023	2022
	$ .00	$ .00
	$ .00	$ .00
Total	**0**	**0**

Provisiones a Largo Plazo

Concepto	2023	2022
	$ .00	$ .00
	$ .00	$ .00
Total	**0**	**0**

- **Otros Pasivos**

5. *De las cuentas de otros pasivos se informará por tipo circulante o no circulante, los montos totales y sus características cualitativas significativas que les impacten financieramente.*

III) NOTAS AL ESTADO DE VARIACIÓN EN LA HACIENDA PÚBLICA

1. *Se informará de manera agrupada, acerca de las modificaciones al patrimonio contribuido por tipo, naturaleza y monto.*

2. *Se informará de manera agrupada, acerca del monto y procedencia de los recursos que modifican al patrimonio generado.*

IV) NOTAS AL ESTADO DE FLUJOS DE EFECTIVO

Efectivo y equivalentes

1. *Presentar el análisis de las cifras del periodo actual (20XN) y periodo anterior (20XN-1) del Efectivo y Equivalentes al Efectivo, al Final del Ejercicio del Estado de Flujos de Efectivo, respecto a la composición del rubro de Efectivo y Equivalentes, utilizando el siguiente cuadro:*

Efectivo y Equivalentes		
Concepto	**2023**	**2022**
Efectivo	$ .00	$ .00
Bancos/Tesorería	$ 1,067,424.70	$ 1,270,560.66
Bancos/Dependencias y Otros	$ .00	$ .00
Inversiones Temporales (Hasta 3 meses)	$ .00	$ .00
Fondos con Afectación Específica	$ .00	$ .00
Depósitos de Fondos de Terceros en Garantía y/o Administración	$ .00	$ .00
Otros Efectivos y Equivalentes	$ .00	$ .00
Total	**1067424.7**	**1270560.66**

2. *Detallar las adquisiciones de las Actividades de Inversión efectivamente pagadas, respecto del apartado de aplicación.*

Adquisiciones de Actividades de Inversión efectivamente pagadas		
Concepto	**2023**	**2022**
Bienes Inmuebles, Infraestructura y Construcciones en Proceso		
Terrenos		
Viviendas		
Edificios no Habitacionales		
Infraestructura		
Construcciones en Proceso en Bienes de Dominio Público		
Construcciones en Proceso en Bienes Propios		
Otros Bienes Inmuebles		
Bienes Muebles		
Mobiliario y Equipo de Administración		
Mobiliario y Equipo Educacional y Recreativo		
Equipo e Instrumental Médico y de Laboratorio		
Vehículos y Equipo de Transporte		
Equipo de Defensa y Seguridad		
Maquinaria, Otros Equipos y Herramientas		
Colecciones, Obras de Arte y Objetos Valiosos		
Activos Biológicos		
Otras Inversiones		
Total	**0**	**0**

3. *Presentar la Conciliación de los Flujos de Efectivo Netos de las Actividades de Operación y los saldos de Resultados del Ejercicio (Ahorro/Desahorro), utilizando el siguiente cuadro:*

CONCILIACION DE FLUJOS DE EFECTIVO NETOS		
Concepto	**2023**	**2022**
Resultado del Ejercicio Ahorro /Desahorro		
Movimientos de partidas (o rubros) que no afectan al efectivo		

ELABORÓ:

AUTORIZÓ:

Depreciación		
Amortización		
Incrementos en las provisiones		
Incremento en inversiones producido por revaluación		
Ganancia/pérdida en venta de bienes muebles, inmuebles e		
Incremento en cuentas por cobrar		
Flujos de Efectivo Netos de las Actividades de Operación		

Los conceptos incluidos en los movimientos de partidas (o rubros) que no afectan al efectivo, que aparecen en el cuadro anterior son enunciativos y tienen como finalidad mostrar algunos ejemplos para elaborar este cuadro.

V) CONCILIACIÓN ENTRE LOS INGRESOS PRESUPUESTARIOS Y CONTABLES, ASÍ COMO ENTRE LOS EGRESOS PRESUPUESTARIOS Y LOS GASTOS CONTABLES

La conciliación se presentará atendiendo a lo dispuesto por el "Acuerdo por el que se emite el formato de conciliación entre los ingresos presupuestarios y contables, así como entre los egresos presupuestarios y los gastos contables" y sus modificaciones.

c) NOTAS DE MEMORIA (CUENTAS DE ORDEN)

Las Notas de Memoria contendrán información sobre las cuentas de orden tanto contables como presupuestarias que se utilizan para registrar movimientos de valores que no afecten o modifiquen el Estado de Situación Financiera del ente público; sin embargo, su incorporación es necesaria con fines de recordatorio, de control y en general sobre los aspectos administrativos, o bien, para consignar sus derechos o responsabilidades contingentes que puedan, o no, presentarse en el futuro.

Las cuentas que se manejan para efectos de estas Notas son las siguientes:

Cuentas de Orden Contables

Valores

Emisión de obligaciones

Avales y garantías

Juicios

Inversión Mediante Proyectos para Prestación de Servicios (PPS) y Similares

Bienes concesionados o en comodato

Se informará al menos lo siguiente:

1. *Los valores en custodia de instrumentos prestados a formadores de mercado e instrumentos de crédito recibidos en garantía de los formadores de mercado u otros.*
2. *Por tipo de emisión de instrumento: monto, tasa y vencimiento.*
3. *Los contratos firmados de construcciones por tipo de contrato.*

Las cuentas de orden contables señaladas, se indican de manera enunciativa, por lo tanto, deberán informar sobre las cuentas de orden contable que utilice el ente público y que presenten saldos al periodo que se reporta.

Concepto	Importe
VALORES EN CUSTODIA	$ .00

ELABORÓ:

AUTORIZÓ:

CUSTODIA DE VALORES	$ .00
BIENES BAJO CONTRATO EN COMODATO	$ .00
CONTRATO DE COMODATO POR BIENES	$ .00
CUENTAS DE ORDEN CONTABLES	**0**

Cuentas de Orden Presupuestario

Cuentas de ingresos
Cuentas de egresos

En las cuentas de orden presupuestarias, se informará el avance que se registra, previo al cierre presupuestario de cada periodo que se reporta.

Cuentas de Orden Presupuestarias de Ingresos	
Concepto	**2023**
Ley de Ingresos Estimada	$ 5,767,211.00
Ley de Ingresos por Ejecutar	-$ 869,175.26
Modificaciones a la Ley de Ingresos Estimada	$ .00
Ley de Ingresos Devengada	$ 814,656.93 *
Ley de Ingresos Recaudada	$ 814,656.93

* Al importe total de los abonos del rubro 8.1.4 Ley de Ingresos Devengada se le deberá restar las devoluciones del periodo que se reporta.

Cuentas de Orden Presupuestarias de Egresos	
Concepto	**2023**
Presupuesto de Egresos Aprobado	$ 5,767,211.00
Presupuesto de Egresos por Ejercer	$ 766,099.41
Modificaciones al Presupuesto de Egresos Aprobado	$ 1,544,589.00
Presupuesto de Egresos Comprometido	$ 1,329,758.25
Presupuesto de Egresos Devengado	$ 410,975.63
Presupuesto de Egresos Ejercido	$ 330,980.52
Presupuesto de Egresos Pagado	$ 330,980.52

SR: Saldo del rubro contenido en la Balanza de Comprobación.
R: Rubro (Plan de Cuentas del Manual de Contabilidad Gubernamental emitido por el CONAC)

LIC. GILBERTO MARTINEZ ROBLES
PRESIDENTE MUNICIPAL

LIC. EDUC. JULIA HILDA CONTRERAS LOPEZ
SINDICA MUNICIPAL

L.C. JOSÉ EDUARDO IBARRA MUÑOZ
DIRECTOR SIAPAT

ELABORÓ:

AUTORIZÓ:

SINDICALIA MUNICIPAL TABASCO, ZAC.

Cuenta Pública 2023

SMAP TABASCO

Estado Analítico del Activo

Del 1 de Enero al 31 de Diciembre de 2023

(Cifras en Pesos)

Concepto	Saldo Inicial	Cargos del Periodo	Abonos del Periodo	Saldo Final	Variación del Periodo
ACTIVO	**7,133,505**	**16,483,155**	**15,219,020**	**8,397,640**	**1,264,135**
Activo Circulante	**5,409,233**	**15,178,274**	**14,932,724**	**5,654,783**	**245,550**
Efectivo y Equivalentes	1,270,561	7,111,642	7,314,778	1,067,425	-203,136
Derechos a Recibir Efectivo o Equivalentes	4,138,672	8,066,632	7,617,946	4,587,358	448,686
Derechos a Recibir Bienes o Servicios	0	0	0	0	0
Inventarios	0	0	0	0	0
Almacenes	0	0	0	0	0
Estimación por Pérdida o Deterioro de Activos Circulantes	0	0	0	0	0
Otros Activos Circulantes	0	0	0	0	0
Activo No Circulante	**1,724,272**	**1,304,882**	**286,296**	**2,742,857**	**1,018,585**
Inversiones Financieras a Largo Plazo	0	0	0	0	0
Derechos a Recibir Efectivo o Equivalentes a Largo Plazo	0	0	0	0	0
Bienes Inmuebles, Infraestructura y Construcciones en Proceso	0	0	0	0	0
Bienes Muebles	2,426,396	1,304,882	0	3,731,277	1,304,882
Activos Intangibles	30,246	0	0	30,246	0
Depreciación, Deterioro y Amortización Acumulada de Bienes	-732,369	0	286,296	-1,018,665	-286,296
Activos Diferidos	0	0	0	0	0
Estimación por Pérdida o Deterioro de Activos no Circulantes	0	0	0	0	0
Otros Activos no Circulantes	0	0	0	0	0

Bajo protesta de decir verdad declaramos que los Estados Financieros y sus notas, son razonablemente correctos y son responsabilidad del emisor.

LIC. GILBERTO MARTINEZ ROBLES
PRESIDENTE MUNICIPAL

LIC. EDUC. JULIA HILDA CONTRERAS LOPEZ
SINDICA MUNICIPAL

SINDICALIA MUNICIPAL TABASCO, ZAC.

L.C. JOSE EDUARDO IBARRA MUÑOZ
DIRECTOR SIAPAT

SIAPAT Sistema de Agua Potable Alcantarillado y Saneamiento de Tabasco, Zac.

Cuenta Pública 2023

SMAP TABASCO

Estado Analítico de la Deuda y Otros Pasivos

Del 1 de Enero al 31 de Diciembre de 2023

(Cifras en Pesos)

Denominación de las Deudas	Moneda de Contratación	Institución o País Acreedor	Saldo Inicial del Periodo	Saldo Final del Periodo
DEUDA PÚBLICA				
Corto Plazo				
Deuda Interna			**0**	**0**
Instituciones de Crédito	Peso	México	0	0
Títulos y Valores	Peso	México	0	0
Arrendamientos Financieros	Peso	México	0	0
Deuda Externa			**0**	**0**
Organismos Financieros Internacionales	Peso	México	0	0
Deuda Bilateral	Peso	México	0	0
Títulos y Valores	Peso	México	0	0
Arrendamientos Financieros	Peso	México	0	0
Subtotal de Deuda Pública a Corto Plazo			**0**	**0**
Largo Plazo				
Deuda Interna			**0**	**0**
Instituciones de Crédito	Peso	México	0	0
Títulos y Valores	Peso	México	0	0
Arrendamientos Financieros	Peso	México	0	0
Deuda Externa			**0**	**0**
Organismos Financieros Internacionales	Peso	México	0	0
Deuda Bilateral	Peso	México	0	0
Títulos y Valores	Peso	México	0	0
Arrendamientos Financieros	Peso	México	0	0
Subtotal de Deuda Pública a Largo Plazo			**0**	**0**
Total de Otros Pasivos	Peso	México	**22,375**	**39,616**
Total de Deuda Pública y Otros Pasivos			**22,375**	**39,616**

Bajo protesta de decir verdad declaramos que los Estados Financieros y sus notas, son razonablemente correctos y son responsabilidad del emisor.

LIC. GILBERTO MARTINEZ ROBLES
PRESIDENTE MUNICIPAL

L.C. JOSÉ EDUARDO IBARRA MUÑOZ
DIRECTOR SIAPAT

LIC. EDUC. JULIA HILDA CONTRERAS LOPEZ
SINDICA MUNICIPAL

SINDICALIA MUNICIPAL TABASCO, ZAC.

PRESIDENCIA MUNICIPAL TABASCO, ZAC.

SIAPAT Sistema de Agua Potable Alcantarillado y Saneamiento de Tabasco, Zac.

SMAP TABASCO
ZACATECAS

Balanza de Comprobación del 01/ene./2023 al 31/dic./2023

Usr: Supervisor
Rep: rptBalanzaComprobacion

Cuentas con saldos y movimientos acumulado. (De la cuenta: 1000 a la 9999)

Fecha y hora de Impresión: 29/feb./2024 07:07 p. m.

			SALDO ANTERIOR		MOVIMIENTOS		SALDO ACTUAL	
Nat.	Cuenta	Nombre de la cuenta	DEUDOR	ACREEDOR	DEUDOR	ACREEDOR	DEUDOR	ACREEDOR
D	1112	BANCOS/TESORERÍA	$1,270,560.66	$0.00	$7,111,642.09	$7,314,778.05	$1,067,424.70	$0.00
D	1122	CUENTAS POR COBRAR A CORTO PLAZO	$0.00	$0.00	$6,619,098.10	$6,619,098.10	$0.00	$0.00
D	1124	INGRESOS POR RECUPERAR A CORTO PLAZO	$0.00	$0.00	$17,288.16	$17,288.16	$0.00	$0.00
D	1125	DEUDORES POR ANTICIPOS DE LA TESORERÍA A CORTO PLAZO	$7,241.72	$0.00	$49,637.77	$52,879.49	$4,000.00	$0.00
D	1129	OTROS DERECHOS A RECIBIR EFECTIVO O EQUIVALENTES A CORTO PLAZO	$4,131,430.55	$0.00	$1,380,607.64	$928,680.01	$4,583,358.18	$0.00
D	1241	MOBILIARIO Y EQUIPO DE ADMINISTRACIÓN	$252,199.77	$0.00	$9,784.95	$0.00	$261,984.72	$0.00
D	1243	EQUIPO E INSTRUMENTAL MÉDICO Y DE LABORATORIO	$79,402.00	$0.00	$0.00	$0.00	$79,402.00	$0.00
D	1244	VEHÍCULOS Y EQUIPO DE TRANSPORTE	$588,903.50	$0.00	$1,163,793.10	$0.00	$1,752,696.60	$0.00
D	1246	MAQUINARIA, OTROS EQUIPOS Y HERRAMIENTAS	$1,505,890.24	$0.00	$131,303.45	$0.00	$1,637,193.69	$0.00
D	1251	SOFTWARE	$30,245.65	$0.00	$0.00	$0.00	$30,245.65	$0.00
A	1263	DEPRECIACIÓN ACUMULADA DE BIENES MUEBLES	$0.00	$732,369.22	$0.00	$286,296.21	$0.00	$1,018,665.43
A	2111	SERVICIOS PERSONALES POR PAGAR A CORTO PLAZO	$0.00	$0.00	$509,565.72	$509,565.72	$0.00	$0.00
A	2112	PROVEEDORES POR PAGAR A CORTO PLAZO	$0.00	$0.00	$6,779,480.62	$6,804,480.64	$0.00	$25,000.02
A	2117	RETENCIONES Y CONTRIBUCIONES POR PAGAR A CORTO PLAZO	$0.00	$22,375.30	$495,749.42	$487,990.39	$0.00	$14,616.27
A	3210	RESULTADOS DEL EJERCICIO (AHORRO/ DESAHORRO)	$0.00	$665,634.63	$665,634.63	$0.00	$0.00	$0.00
A	3220	RESULTADOS DE EJERCICIOS ANTERIORES	$0.00	$7,215,586.41	$0.00	$665,634.63	$0.00	$7,881,221.04
A	3251	CAMBIOS EN POLÍTICAS CONTABLES	$0.00	-$482,226.75	$0.00	$0.00	$0.00	-$482,226.75
A	3252	CAMBIOS POR ERRORES CONTABLES	$0.00	-$287,864.72	$0.00	$0.00	$0.00	-$287,864.72
A	4143	DERECHOS POR PRESTACIÓN DE SERVICIOS	$0.00	$0.00	$0.00	$16,914.11	$0.00	$16,914.11
A	4151	PRODUCTOS	$0.00	$0.00	$0.00	$374.05	$0.00	$374.05
A	4173	INGRESOS POR VENTA DE BIENES Y PRESTACIÓN DE SERVICIOS DE ENTIDADES PARAESTATALES Y FIDEICOMISOS NO EMPRESARIALES Y NO FINANCIEROS	$0.00	$0.00	$0.00	$6,326,206.10	$0.00	$6,326,206.10
A	4213	CONVENIOS	$0.00	$0.00	$0.00	$292,892.00	$0.00	$292,892.00
D	5111	REMUNERACIONES AL PERSONAL DE CARÁCTER PERMANENTE	$0.00	$0.00	$342,623.93	$0.00	$342,623.93	$0.00
D	5113	REMUNERACIONES ADICIONALES Y ESPECIALES	$0.00	$0.00	$71,972.47	$0.00	$71,972.47	$0.00
D	5114	SEGURIDAD SOCIAL	$0.00	$0.00	$94,969.32	$0.00	$94,969.32	$0.00
D	5121	MATERIALES DE ADMINISTRACIÓN, EMISIÓN DE DOCUMENTOS Y ARTÍCULOS OFICIALES	$0.00	$0.00	$71,285.68	$0.00	$71,285.68	$0.00
D	5122	ALIMENTOS Y UTENSILIOS	$0.00	$0.00	$53,832.95	$0.00	$53,832.95	$0.00
D	5123	MATERIAS PRIMAS Y MATERIALES DE PRODUCCIÓN Y COMERCIALIZACIÓN	$0.00	$0.00	$9,120.00	$0.00	$9,120.00	$0.00
D	5124	MATERIALES Y ARTÍCULOS DE CONSTRUCCIÓN Y DE REPARACIÓN	$0.00	$0.00	$1,036,540.99	$0.00	$1,036,540.99	$0.00
D	5125	PRODUCTOS QUÍMICOS, FARMACÉUTICOS Y DE LABORATORIO	$0.00	$0.00	$29,390.00	$0.00	$29,390.00	$0.00
D	5126	COMBUSTIBLES, LUBRICANTES Y ADITIVOS	$0.00	$0.00	$279,916.55	$0.00	$279,916.55	$0.00
D	5127	VESTUARIO, BLANCOS, PRENDAS DE PROTECCIÓN Y ARTÍCULOS DEPORTIVOS	$0.00	$0.00	$31,817.51	$0.00	$31,817.51	$0.00

			SALDO ANTERIOR		MOVIMIENTOS		SALDO ACTUAL	
Nat.	Cuenta	Nombre de la cuenta	DEUDOR	ACREEDOR	DEUDOR	ACREEDOR	DEUDOR	ACREEDOR
D	5129	HERRAMIENTAS, REFACCIONES Y ACCESORIOS MENORES	$0.00	$0.00	$155,956.65	$0.00	$155,956.65	$0.00
D	5131	SERVICIOS BÁSICOS	$0.00	$0.00	$2,144,244.32	$0.00	$2,144,244.32	$0.00
D	5133	SERVICIOS PROFESIONALES, CIENTÍFICOS Y TÉCNICOS Y OTROS SERVICIOS	$0.00	$0.00	$56,179.83	$0.00	$56,179.83	$0.00
D	5134	SERVICIOS FINANCIEROS, BANCARIOS Y COMERCIALES	$0.00	$0.00	$143,712.79	$0.00	$143,712.79	$0.00
D	5135	SERVICIOS DE INSTALACIÓN, REPARACIÓN, MANTENIMIENTO Y CONSERVACIÓN	$0.00	$0.00	$481,019.34	$0.00	$481,019.34	$0.00
D	5136	SERVICIOS DE COMUNICACIÓN SOCIAL Y PUBLICIDAD	$0.00	$0.00	$3,330.00	$0.00	$3,330.00	$0.00
D	5137	SERVICIOS DE TRASLADO Y VIÁTICOS	$0.00	$0.00	$15,734.53	$0.00	$15,734.53	$0.00
D	5138	SERVICIOS OFICIALES	$0.00	$0.00	$53,768.94	$0.00	$53,768.94	$0.00
D	5139	OTROS SERVICIOS GENERALES	$0.00	$0.00	$27,780.00	$0.00	$27,780.00	$0.00
D	5515	DEPRECIACIÓN DE BIENES MUEBLES	$0.00	$0.00	$286,296.21	$0.00	$286,296.21	$0.00
D	8110	LEY DE INGRESOS ESTIMADA	$0.00	$0.00	$5,767,211.00	$0.00	$5,767,211.00	$0.00
A	8120	LEY DE INGRESOS POR EJECUTAR	$0.00	$0.00	$6,636,386.26	$5,767,211.00	$0.00	-$869,175.26
A	8140	LEY DE INGRESOS DEVENGADA	$0.00	$0.00	$6,636,386.26	$6,636,386.26	$0.00	$0.00
A	8150	LEY DE INGRESOS RECAUDADA	$0.00	$0.00	$0.00	$6,636,386.26	$0.00	$6,636,386.26
A	8210	PRESUPUESTO DE EGRESOS APROBADO	$0.00	$0.00	$0.00	$5,767,211.00	$0.00	$5,767,211.00
D	8220	PRESUPUESTO DE EGRESOS POR EJERCER	$0.00	$0.00	$9,390,949.87	$8,624,850.46	$766,099.41	$0.00
A	8230	MODIFICACIONES AL PRESUPUESTO DE EGRESOS APROBADO	$0.00	$0.00	$2,079,149.87	$3,623,738.87	$0.00	$1,544,589.00
D	8240	PRESUPUESTO DE EGRESOS COMPROMETIDO	$0.00	$0.00	$6,545,700.59	$6,408,077.31	$137,623.28	$0.00
D	8250	PRESUPUESTO DE EGRESOS DEVENGADO	$0.00	$0.00	$6,408,077.31	$6,386,525.55	$21,551.76	$0.00
D	8260	PRESUPUESTO DE EGRESOS EJERCIDO	$0.00	$0.00	$6,386,525.55	$6,386,525.55	$0.00	$0.00
D	8270	PRESUPUESTO DE EGRESOS PAGADO	$0.00	$0.00	$6,386,525.55	$0.00	$6,386,525.55	$0.00
		Sumas =>	$7,865,874.09	$7,865,874.09	$86,559,989.92	$86,559,989.92	$27,884,808.55	$27,884,808.55

SMAP TABASCO
ZACATECAS

Balanza de Comprobación del 01/ene./2023 al 31/dic./2023

Cuentas con saldos y movimientos acumulado. (De la cuenta: 1000 a la 9999)

Usr: Supervisor
Rep: rptBalanzaComprobacion

Fecha y hora de Impresión: 29/feb./2024 07:07 p. m.

Nat.	Cuenta	Nombre de la cuenta	SALDO ANTERIOR DEUDOR	SALDO ANTERIOR ACREEDOR	MOVIMIENTOS DEUDOR	MOVIMIENTOS ACREEDOR	SALDO ACTUAL DEUDOR	SALDO ACTUAL ACREEDOR

LIC. GILBERTO MARTINEZ ROBLES
PRESIDENTE MUNICIPAL

L.C. JOSÉ EDUARDO IBARRA MUÑOZ
DIRECTOR SIAPAT

LIC. EDUC. JULIA HILDA CONTRERAS LOPEZ
SINDICA MUNICIPAL

SINDICALIA
MUNICIPAL
TABASCO, ZAC.

Cuenta Pública 2023
SMAP TABASCO
Estado Analítico de Ingresos
Del 1 de Enero al 31 de Diciembre de 2023

Rubro de Ingresos	Ingreso					Diferencia
	Estimado	Ampliaciones y Reducciones	Modificado	Devengado	Recaudado	
	(1)	(2)	(3= 1 + 2)	(4)	(5)	(6= 5 - 1)
Impuestos	0	0	0	0	0	0
Cuotas y Aportaciones de Seguridad Social	0	0	0	0	0	0
Contribuciones de Mejoras	0	0	0	0	0	0
Derechos	0	0	0	16,914	16,914	16,914
Productos	0	0	0	374	374	374
Aprovechamientos	0	0	0	0	0	0
Ingresos por Venta de Bienes, Prestación de Servicios y Otros Ingresos	5,767,209	0	5,767,209	6,326,206	6,326,206	558,997
Participaciones, Aportaciones, Convenios, Incentivos Derivados de la Colaboración Fiscal y Fondos Distintos de Aportaciones	1	0	1	292,892	292,892	292,891
Transferencias, Asignaciones, Subsidios y Subvenciones, y Pensiones y Jubilaciones	1	0	1	0	0	-1
Ingresos Derivados de Financiamientos	0	0	0	0	0	0
Total	**5,767,211**	**0**	**5,767,211**	**6,636,386**	**6,636,386**	
				Ingresos excedentes		**869,175**

Estado Analítico de Ingresos Por Fuente de Financiamiento	Ingreso					Diferencia
	Estimado	Ampliaciones y Reducciones	Modificado	Devengado	Recaudado	
	(1)	(2)	(3= 1 + 2)	(4)	(5)	(6= 5 - 1)
Ingresos del Poder Ejecutivo Federal o Estatal y de los Municipios	**2**	**0**	**2**	**310,180**	**310,180**	**310,178**
Impuestos	0	0	0	0	0	0
Cuotas y Aportaciones de Seguridad Social	0	0	0	0	0	0
Contribuciones de Mejoras	0	0	0	0	0	0
Derechos	0	0	0	16,914	16,914	16,914
Productos	0	0	0	374	374	374
Aprovechamientos	0	0	0	0	0	0
Participaciones, Aportaciones, Convenios, Incentivos Derivados de la Colaboración Fiscal y Fondos Distintos de Aportaciones	1	0	1	292,892	292,892	292,891
Transferencias, Asignaciones, Subsidios y Subvenciones, y Pensiones y Jubilaciones	1	0	1	0	0	-1
Ingresos de los Entes Públicos de los Poderes Legislativo y Judicial, de los Órganos Autónomos y del Sector Paraestatal o Paramunicipal, así como de las Empresas Productivas del Estado	**5,767,209**	**0**	**5,767,209**	**6,326,206**	**6,326,206**	**558,997**
Cuotas y Aportaciones de Seguridad Social	0	0	0	0	0	0
Productos	0	0	0	0	0	0
Ingresos por Venta de Bienes, Prestación de Servicios y Otros Ingresos	5,767,209	0	5,767,209	6,326,206	6,326,206	558,997
Transferencias, Asignaciones, Subsidios y Subvenciones, y Pensiones y Jubilaciones	0	0	0	0	0	0
Ingresos derivados de financiamiento	**0**	**0**	**0**	**0**	**0**	**0**
Ingresos Derivados de Financiamientos	0	0	0	0	0	0
Total	**5,767,211**	**0**	**5,767,211**	**6,636,386**	**6,636,386**	
				Ingresos excedentes		**869,175**

Los Ingresos por Fuente de Financiamiento pudieran no corresponder al tipo de Ente Público configurado. Se sugiere revisar:
- Que la clasificación administrativa en Configuración del Ente sea correcta.
- Que sus ingresos estén clasificados en los conceptos correctos y aplicables a su Ente Público. Se deberá corregir o reclasificar lo que se requiera.

Es necesario tomar en cuenta que el formato limita los ingresos que corresponden a los Poderes Legislativo, Judicial, Órganos Autónomos, Sector Paraestatal y Empresas productivas del Estado, por lo que el SAACG.NET mostrará completos los ingresos en el apartado donde sea posible, aun cuando no correspondan.

LIC. GILBERTO MARTINEZ TREJO
PRESIDENTE MUNICIPAL

LIC. JOSÉ EDUARDO IBARRA MUÑOZ
DIRECTOR SIAPAT

LIC. EDUC. JULIA HILDA CONTRERAS LOPEZ
SINDICA MUNICIPAL

SINDICALIA
MUNICIPAL
TABASCO, ZAC.

SIAPAT
Sistema de Agua Potable
Alcantarillado y Saneamiento
de Tabasco, Zac.

Cuenta Pública 2023
SMAP TABASCO
Estado Analítico del Ejercicio del Presupuesto de Egresos
Clasificación Administrativa
Del 1 de Enero al 31 de Diciembre de 2023

Concepto	Egresos					Subejercicio
	Aprobado	Ampliaciones/ (Reducciones)	Modificado	Devengado	Pagado	
	1	2	3 = (1 + 2)	4	5	6 = (3 - 4)
AGUA POTABLE	**5,767,211**	**1,544,589**	**7,311,800**	**6,408,077**	**6,386,526**	**903,723**
CABECERA MPAL	5,508,707	1,596,579	7,105,286	6,233,529	6,211,977	871,757
PLANTA TRATADORA	164,004	-80,624	83,380	62,416	62,416	20,964
PLANTA POTABILIZADORA	94,500	28,634	123,134	112,133	112,133	11,001
Total del Gasto	**5,767,211**	**1,544,589**	**7,311,800**	**6,408,077**	**6,386,526**	**903,723**

LIC. GILBERTO MARTINEZ ROBLES
PRESIDENTE MUNICIPAL

LIC. EDUC. JULIA TELDA CONTRERAS LOPEZ
SINDICA MUNICIPAL

L.C. JOSÉ EDUARDO IBARRA MUÑOZ
DIRECTOR SIAPAT

SINDICALIA
MUNICIPAL
TABASCO, ZAC.

SIAPAT
Sistema de Agua Potable
Alcantarillado y Saneamiento
de Tabasco, Zac.

Cuenta Pública 2023
SMAP TABASCO
Estado Analítico del Ejercicio del Presupuesto de Egresos
Clasificación Económica (por Tipo de Gasto)
Del 1 de Enero al 31 de Diciembre de 2023

Concepto	Egresos					Subejercicio
	Aprobado	Ampliaciones/ (Reducciones)	Modificado	Devengado	Pagado	
	1	2	3 = (1 + 2)	4	5	6 = (3 - 4)
Gasto Corriente	5,628,207	38,556	5,666,763	5,103,196	5,081,644	563,568
Gasto de Capital	139,004	1,506,033	1,645,037	1,304,882	1,304,882	340,155
Amortización de la Deuda y Disminución de Pasivos	0	0	0	0	0	0
Pensiones y Jubilaciones	0	0	0	0	0	0
Participaciones	0	0	0	0	0	0
Total del Gasto	**5,767,211**	**1,544,589**	**7,311,800**	**6,408,077**	**6,386,526**	**903,723**

LIC. GILBERTO MARTINEZ ROBLES
PRESIDENTE MUNICIPAL

LIC. JOSE EDUARDO IBARRA MUÑOZ
DIRECTOR SIAPAT

LIC. EDUC. JULIA HILDA CONTRERAS LOPEZ
SINDICA MUNICIPAL

SINDICALIA
MUNICIPAL
TABASCO, ZAC.

Cuenta Pública 2023
SMAP TABASCO
Estado Analítico del Ejercicio del Presupuesto de Egresos
Clasificación por Objeto del Gasto (Capítulo y Concepto)
Del 1 de Enero al 31 de Diciembre de 2023

Concepto	Egresos					Subejercicio
	Aprobado	Ampliaciones/ (Reducciones)	Modificado	Devengado	Pagado	
	1	2	3 = (1 + 2)	4	5	6 = (3 - 4)
Servicios Personales	**946,189**	-299,000	**647,189**	**509,566**	**509,566**	**137,623**
Remuneraciones al Personal de Carácter Permanente	600,000	-200,000	400,000	342,624	342,624	57,376
Remuneraciones al Personal de Carácter Transitorio	0	0	0	0	0	0
Remuneraciones Adicionales y Especiales	110,000	0	110,000	71,972	71,972	38,028
Seguridad Social	226,189	-89,000	137,189	94,969	94,969	42,220
Otras Prestaciones Sociales y Económicas	0	0	0	0	0	0
Previsiones	0	0	0	0	0	0
Pago de Estímulos a Servidores Públicos	10,000	-10,000	0	0	0	0
Materiales y Suministros	**1,192,505**	**727,877**	**1,920,382**	**1,667,860**	**1,646,309**	**252,521**
Materiales de Administración, Emisión de Documentos y Artículos Oficiales	106,001	-16,961	89,040	71,286	71,286	17,755
Alimentos y Utensilios	42,000	20,398	62,398	53,833	53,833	8,565
Materias Primas y Materiales de Producción y Comercialización	15,000	-5,880	9,120	9,120	9,120	0
Materiales y Artículos de Construcción y de Reparación	298,501	907,528	1,206,029	1,036,541	1,036,541	169,488
Productos Químicos, Farmacéuticos y de Laboratorio	22,001	9,260	31,261	29,390	29,390	1,871
Combustibles, Lubricantes y Aditivos	344,000	-46,155	297,845	279,917	277,378	17,928
Vestuario, Blancos, Prendas de Protección y Artículos Deportivos	47,002	-14,207	32,795	31,818	31,818	977
Materiales y Suministros Para Seguridad	0	0	0	0	0	0
Herramientas, Refacciones y Accesorios Menores	318,000	-126,105	191,895	155,957	136,944	35,938
Servicios Generales	**3,489,513**	-389,832	**3,099,681**	**2,925,770**	**2,925,770**	**173,911**
Servicios Básicos	2,953,002	-665,510	2,287,492	2,144,244	2,144,244	143,247
Servicios de Arrendamiento	16,002	-16,000	2	0	0	2
Servicios Profesionales, Científicos, Técnicos y Otros Servicios	113,002	-48,435	64,567	56,180	56,180	8,388
Servicios Financieros, Bancarios y Comerciales	67,001	81,251	148,252	143,713	143,713	4,539
Servicios de Instalación, Reparación, Mantenimiento y Conservación	264,502	224,399	488,901	481,019	481,019	7,882
Servicios de Comunicación Social y Publicidad	3,000	1,500	4,500	3,330	3,330	1,170
Servicios de Traslado y Viáticos	16,001	0	16,001	15,735	15,735	266
Servicios Oficiales	22,000	37,543	59,543	53,769	53,769	5,774
Otros Servicios Generales	35,003	-4,580	30,423	27,780	27,780	2,643
Transferencias, Asignaciones, Subsidios y Otras Ayudas	**0**	**0**	**0**	**0**	**0**	**0**
Transferencias Internas y Asignaciones al Sector Público	0	0	0	0	0	0
Transferencias al Resto del Sector Público	0	0	0	0	0	0
Subsidios y Subvenciones	0	0	0	0	0	0
Ayudas Sociales	0	0	0	0	0	0
Pensiones y Jubilaciones	0	0	0	0	0	0
Transferencias a Fideicomisos, Mandatos y Otros Análogos	0	0	0	0	0	0
Transferencias a la Seguridad Social	0	0	0	0	0	0
Donativos	0	0	0	0	0	0
Transferencias al Exterior	0	0	0	0	0	0
Bienes Muebles, Inmuebles e Intangibles	**139,004**	**1,505,545**	**1,644,549**	**1,304,882**	**1,304,882**	**339,667**
Mobiliario y Equipo de Administración	44,002	-31,000	13,002	9,785	9,785	3,217
Mobiliario y Equipo Educacional y Recreativo	0	0	0	0	0	0
Equipo e Instrumental Médico y de Laboratorio	0	0	0	0	0	0
Vehículos y Equipo de Transporte	0	1,449,845	1,449,845	1,163,793	1,163,793	286,051
Equipo de Defensa y Seguridad	0	0	0	0	0	0

Cuenta Pública 2023
SMAP TABASCO
Estado Analítico del Ejercicio del Presupuesto de Egresos
Clasificación por Objeto del Gasto (Capítulo y Concepto)
Del 1 de Enero al 31 de Diciembre de 2023

Concepto	Egresos					Subejercicio
	Aprobado	Ampliaciones/ (Reducciones)	Modificado	Devengado	Pagado	
	1	2	3 = (1 + 2)	4	5	6 = (3 - 4)
Maquinaria, Otros Equipos y Herramientas	95,000	86,700	181,700	131,303	131,303	50,397
Activos Biológicos	0	0	0	0	0	0
Bienes Inmuebles	0	0	0	0	0	0
Activos Intangibles	2	0	2	0	0	2
Inversión Pública	**0**	**0**	**0**	**0**	**0**	**0**
Obra Pública en Bienes de Dominio Público	0	0	0	0	0	0
Obra Pública en Bienes Propios	0	0	0	0	0	0
Proyectos Productivos y Acciones de Fomento	0	0	0	0	0	0
Inversiones Financieras y Otras Provisiones	**0**	**0**	**0**	**0**	**0**	**0**
Inversiones Para el Fomento de Actividades Productivas	0	0	0	0	0	0
Acciones y Participaciones de Capital	0	0	0	0	0	0
Compra de Títulos y Valores	0	0	0	0	0	0
Concesión de Préstamos	0	0	0	0	0	0
Inversiones en Fideicomisos, Mandatos y Otros Análogos	0	0	0	0	0	0
Otras Inversiones Financieras	0	0	0	0	0	0
Provisiones para Contingencias y Otras Erogaciones Especiales	0	0	0	0	0	0
Participaciones y Aportaciones	**0**	**0**	**0**	**0**	**0**	**0**
Participaciones	0	0	0	0	0	0
Aportaciones	0	0	0	0	0	0
Convenios	0	0	0	0	0	0
Deuda Pública	**0**	**0**	**0**	**0**	**0**	**0**
Amortización de la Deuda Pública	0	0	0	0	0	0
Intereses de la Deuda Pública	0	0	0	0	0	0
Comisiones de la Deuda Pública	0	0	0	0	0	0
Gastos de la Deuda Pública	0	0	0	0	0	0
Costo por Coberturas	0	0	0	0	0	0
Apoyos Financieros	0	0	0	0	0	0
Adeudos de Ejercicios Fiscales Anteriores (Adefas)	0	0	0	0	0	0
Total del Gasto	**5,767,211**	**1,544,589**	**7,311,800**	**6,408,077**	**6,386,526**	**903,723**

LIC. GILBERTO MARTINEZ ROBLES
PRESIDENTE MUNICIPAL

L.C. JOSE EDUARDO IBARRA MUÑOZ
DIRECTOR SIAPAT

LIC. EDUC. JULIA HILDA CONTRERAS LOPEZ
SINDICA MUNICIPAL

SINDICALIA
MUNICIPAL
TABASCO, ZAC.

Cuenta Pública 2023
SMAP TABASCO
Estado Analítico del Ejercicio del Presupuesto de Egresos
Clasificación Funcional (Finalidad y Función)
Del 1 de Enero al 31 de Diciembre de 2023

Concepto	Egresos					Subejercicio
	Aprobado	Ampliaciones/ (Reducciones)	Modificado	Devengado	Pagado	
	1	2	3 = (1 + 2)	4	5	6 = (3 - 4)
Gobierno	**5,767,211**	**1,544,589**	**7,311,800**	**6,408,077**	**6,386,526**	**903,723**
Legislación	5,767,211	1,544,589	7,311,800	6,408,077	6,386,526	903,723
Justicia	0	0	0	0	0	0
Coordinación de la Política de Gobierno	0	0	0	0	0	0
Relaciones Exteriores	0	0	0	0	0	0
Asuntos Financieros y Hacendarios	0	0	0	0	0	0
Seguridad Nacional	0	0	0	0	0	0
Asuntos de Orden Público y de Seguridad Interior	0	0	0	0	0	0
Otros Servicios Generales	0	0	0	0	0	0
Desarrollo Social	**0**	**0**	**0**	**0**	**0**	**0**
Protección Ambiental	0	0	0	0	0	0
Vivienda y Servicios a la Comunidad	0	0	0	0	0	0
Salud	0	0	0	0	0	0
Recreación, Cultura y Otras Manifestaciones Sociales	0	0	0	0	0	0
Educación	0	0	0	0	0	0
Protección Social	0	0	0	0	0	0
Otros Asuntos Sociales	0	0	0	0	0	0
Desarrollo Económico	**0**	**0**	**0**	**0**	**0**	**0**
Asuntos Económicos, Comerciales y Laborales en General	0	0	0	0	0	0
Agropecuaria, Silvicultura, Pesca y Caza	0	0	0	0	0	0
Combustibles y Energía	0	0	0	0	0	0
Minería, Manufacturas y Construcción	0	0	0	0	0	0
Transporte	0	0	0	0	0	0
Comunicaciones	0	0	0	0	0	0
Turismo	0	0	0	0	0	0
Ciencia, Tecnología e Innovación	0	0	0	0	0	0
Otras Industrias y Otros Asuntos Económicos	0	0	0	0	0	0
Otras no Clasificadas en Funciones Anteriores	**0**	**0**	**0**	**0**	**0**	**0**
Transacciones de la Deuda Publica / Costo Financiero de la Deuda	0	0	0	0	0	0
Transferencias, Participaciones y Aportaciones entre Diferentes Niveles y Ordenes de Gobierno	0	0	0	0	0	0
Saneamiento del Sistema Financiero	0	0	0	0	0	0
Adeudos de Ejercicios Fiscales Anteriores	0	0	0	0	0	0
Total del Gasto	**5,767,211**	**1,544,589**	**7,311,800**	**6,408,077**	**6,386,526**	**903,723**

LIC. GILBERTO MARTINEZ ROBLES
PRESIDENTE MUNICIPAL

L.C. JOSÉ EDUARDO IBARRA MUÑOZ
DIRECTOR SIAPAT

LIC. EDUC. JULIA HILDA CONTRERAS LOPEZ
SINDICA MUNICIPAL

SINDICALIA
CIPAL
ZAC.

SIAPA
Sistema de Agua Potat
Alcantarillado y Saneami
de Tabasco, Zac.

SIAPAT
Sistema de Agua Potable y Alcantarillado de Tabasco

BIENES MUEBLES

SISTEMA MUNICIPAL DE AGUA POTABLE DE : Tabasco, Zac.

ANALÍTICA ANUAL DE ADQUISICIONES DEL EJERCICIO 2023

CUENTA	FECHA DE ADQUISICION	No. CHEQUE	BIEN ADQUIRIDO	No. DE FACTURA	PROVEEDOR	MARCA	MODELO	No. DE SERIE	UNIDAD ADMINISTRATIVA	IMPORTE					OBSERVACIONES
										RECURSO CON QUE FUE ADQUIRIDO					
										GASTO CORRIENTE	FONDO III	FONDO IV	OTROS	TOTAL	
1241-1-5111	**MOBILIARIO**														
5111-2	1-feb-2023	9603816225	SILLA SECRETARIAL	335	JOSE MARTIN JUAREZ FABA	N/I	MERIDA	56112102	AGUA POTABLE	1,500.46				$1,500.46	
1241-1-5112	**EQUIPO DE ADMINISTRACIÓN**														
5112-2	18-may-2023	46507033	GUILLOTINA	E3E1F	MARIO ALBERTO MUÑOZ PEREZ	SMART OFFICE	14503	NO APLICA	AGUA POTABLE	1,034.48				$1,034.48	
1241-3-5151	**BIENES INFORMÁTICOS**														
5151-2	5-jun-2023	97883016	IMPRESORA HP COLOR LASERJET PRO	11627	ANA DEL SOCORRO ME	HP	M182nw		AGUA POTABLE	7,250.00				$7,250.00	
1244-1-5411	**AUTOMÓVILES Y EQUIPO TERRESTRE**														
5411-2	29-nov-2023	3660011	CAMION	495	BROKER TRUCK SOLUT	FRIGTHLINER	FL M2 35K	3ALACYCS2JDJT7090	AGUA POTABLE	1,163,793.10				$1,163,793.10	
1246-7-5671	**HERRAMIENTAS**														
5671-2	17-abr-2023	2873226440	GENERADOR ELECTRICO	2427	JORGE ARMANDO SOSA ROMO DE VIVAR	HONDA	EG5000CX LD1H	EBFC-1024681	AGUA POTABLE	35,344.83				$35,344.83	
1246-9-5691	**OTROS EQUIPOS**														
5691-2	17-abr-2023	32264049	AIRE ACONDICIONADO	F6964	FABIAN RODRIGUEZ SANDOVAL	HISENSE	K-BDG5	1KK01202ZNNP0BDG5J3006	AGUA POTABLE	10,129.31				$10,129.31	
5691-2	17-abr-2023	32264049	AIRE ACONDICIONADO	F6964	FABIAN RODRIGUEZ SANDOVAL	HISENSE	K-BDG5	1KK01202ZNNP0BDG5J3000	AGUA POTABLE	10,129.31				$10,129.31	
5691-2	23-may-2023	79130014	MINISPLIT	51A6	FABIAN RODRIGUEZ SANDOVAL	HISENSE	K-BDG5	1KK01202ZNNP0BDG5J3001	AGUA POTABLE	10,387.93				$10,387.93	
5691-2	23-may-2023	79130014	MINISPLIT	51A6	FABIAN RODRIGUEZ SANDOVAL	HISENSE	K-BDG5	1KK01202ZNNP0BDG5J3005	AGUA POTABLE	10,387.93				$10,387.93	
5691-2	20-jun-2023	34849011	TV DE PANTALLA DE CRISTAL LIQUIDO	6099	EL BODEGON MUEBLERIAS	LG	43UN6955ZUF	MAY69838301	AGUA POTABLE	8,612.06				$8,612.06	
5691-2	20-jun-2023	34849011	TV DE PANTALLA DE CRISTAL LIQUIDO	6099	EL BODEGON MUEBLERIAS	LG	43UN6955ZUF	MAY69838301	AGUA POTABLE	8,612.06				$8,612.06	
5691-2	23-ago-2023	4025977914	VENTANA EXPENDEDORA PARA AGUA EN GARRAFON	I-16	LEOPOLDO VILLAGRANA LOPEZ	N/A	N/A	N/A	AGUA POTABLE	37,700.00				$37,700.00	
TOTAL										**$1,304,881.47**	**$0.00**	**$0.00**	**$0.00**	**$1,304,881.47**	

LIC. GILBERTO MARTINEZ ROBLES
PRESIDENTE MUNICIPAL

LIC. EDUC. JULIA HILDA CONTRERAS LOPEZ
SINDICA MUNICIPAL

SINDICALIA MUNICIPAL TABASCO, ZAC.

LIC. ELOINA VERA CHAVEZ
SECRETARIA DEL GOBIERNO MUNICIPAL

SECRETARIA DE GOBIERNO MUNICIPAL TABASCO, ZAC.

L.C. JOSÉ EDUARDO IBARRA MUÑOZ
DIRECTOR SIAPAT

SIAPAT
Sistema de Agua Potable Alcantarillado y Saneamiento de Tabasco, Zac.

BIENES INMUEBLES

SISTEMA MUNICIPAL DE AGUA POTABLE DE : TABASCO, ZAC.
ANALÍTICA ANUAL DE ADQUISICIONES DEL EJERCICIO 2023

CUENTA	FECHA DE ADQUISICION	No. CHEQUE	DESCRIPCION DEL BIEN	UBICACIÓN	No. Y FECHA DE ESCRITURA PÚBLICA	IMPORTE					OBSERVACIONES
						RECURSO CON QUE FUE ADQUIRIDO					
						GASTO CORRIENTE	FONDO III	FONDO IV	OTROS	TOTAL	
1231-0-5811	TERRENOS										
										$0.00	
1232-0-5821	VIVIENDAS										
										$0.00	
1233-0-5831	EDIFICIOS NO RESIDENCIALES										
										$0.00	
1239-0-5891	OTROS BIENES INMUEBLES										
										$0.00	
						$	$	$	$	$0.00	
										$0.00	
TOTAL						$0.00	$0.00	$0.00	$0.00	$0.00	

SIN MOVIMIENTO

LIC. GILBERTO MARTINEZ ROBLES
PRESIDENTE MUNICIPAL

LIC. EDUC. JULIA HILDA CONTRERAS LOPEZ
SÍNDICA MUNICIPAL

SINDICALIA MUNICIPAL TABASCO, ZAC.

LIC. ELOINA VERA CHAVEZ
SECRETARIA DEL GOBIERNO MUNICIPAL

SECRETARIA DE GOBIERNO MUNICIPAL TABASCO, ZAC.

L.C. JOSÉ EDUARDO IBARRA MUÑOZ
DIRECTOR SIAPAT

SIAPAT

Sistema de Agua Potable Alcantarillado y Saneamiento de Tabasco, Zac.

INVENTARIO DE BIENES MUEBLES

Fecha de ultima actualización: 31 de Diciembre de 2023

Clave Unica	Nombre del Sitio	Num. de Bien	Tipo de Bien	Fecha de Inventario	Núm. Inventario	Descripción Física del Bien (Detalle)	Núm. Resguardo	Responsable del Resguardo	Ubicación Actual	Marca	Modelo	No. Serie	No. Legend Activo	No. Grandmaco	Color	Ultimo Pago de Tenencia	No. Placa	Póliza de Seguro	Calidad y Tipo	Factura SITIMA	Municipios en Gobernanza	Fecha Adquisición	No. Fact.	Valor de Adquisición	Valor en Libros	Estado del Bien	Estatus del Bien	No. Cheque / Poliza	Proveedor	Origen del Pago (Fuente de Financiamiento)	Fecha de Baja	Causa de Baja	Notas
145	TABASCO - Sistema de Agua Potable	5111005	ESCRITORIOS	30/11/2015	SAP AF-001	ESCRITORIO FORMANICA COLOR CAFÉ CON 4 CAJONES	SAP AF-001	JOSÉ EDUARDO IBARRA MUÑOZ	OFICINA SIAPAT	N/A	N/A	N/A	N/A	N/A	CAFÉ	N/A	N/A	N/A	N/A	N/A	N/A	N/A	N/A	N/A	280.00	1-BUENO	1-EN USO ASIGNADO	N/A	N/A	N/A	N/A	N/A	
145	TABASCO - Sistema de Agua Potable	5111005	ESCRITORIOS	30/11/2015	SAP AF-002	ESCRITORIO EN DOS PIEZAS COLOR BEIGE CON PATAS COLOR GRIS	SAP AF-001	JOSÉ EDUARDO IBARRA MUÑOZ	OFICINA SIAPAT	N/A	N/A	N/A	N/A	N/A	BEIGE	N/A	N/A	N/A	N/A	N/A	N/A	N/A	N/A	N/A	580.00	1-BUENO	1-EN USO ASIGNADO	N/A	N/A	N/A	N/A	N/A	
145	TABASCO - Sistema de Agua Potable	5111017	MOSTRADORES	30/11/2015	SAP AF-003	MOSTRADOR DE MADERA COLOR NATURAL	SAP AF-001	JOSÉ EDUARDO IBARRA MUÑOZ	OFICINA SIAPAT	N/A	N/A	N/A	N/A	N/A	NATURAL	N/A	N/A	N/A	N/A	N/A	N/A	N/A	N/A	N/A	41.45	2-REGULAR	3-ALMACENADO DAÑADO	N/A	N/A	N/A	N/A	N/A	
145	TABASCO - Sistema de Agua Potable	5181017	MAQUINAS DE ESCRIBIR, SUMAR, CALCULAR Y REGISTRAR	30/11/2015	SAP AF-004	MAQUINA DE ESCRIBIR BLANCO CON NEGRO	SAP AF-001	JOSÉ EDUARDO IBARRA MUÑOZ	OFICINA SIAPAT	OLYMPIA	INTERNACIONAL	SG 3	N/A	N/A	BLANCO CON	N/A	N/A	N/A	N/A	N/A	N/A	N/A	N/A	N/A	180.00	1-BUENO	4-ALMACENADO DISPONIBLE	N/A	N/A	N/A	N/A	N/A	
145	TABASCO - Sistema de Agua Potable	5151004	IMPRESORAS	30/11/2015	SAP AF-005	IMPRESORAS COLOR BEIGE	SAP AF-001	JOSÉ EDUARDO IBARRA MUÑOZ	OFICINA SIAPAT	EPSON	LX350+ LX300+II	CQUY026275 GADY263525	N/A	N/A	BEIGE	N/A	N/A	N/A	N/A	N/A	N/A	N/A	N/A	N/A	1.00	2-REGULAR	4-ALMACENADO DISPONIBLE	N/A	N/A	N/A	N/A	N/A	
145	TABASCO - Sistema de Agua Potable	5111002	ARCHIVEROS	30/11/2015	SAP AF-006	ARCHIVERO COLOR GRIS CON 3 CAJONES	SAP AF-001	JOSÉ EDUARDO IBARRA MUÑOZ	OFICINA SIAPAT	N/A	N/A	N/A	N/A	N/A	GRIS	N/A	N/A	N/A	N/A	N/A	N/A	N/A	N/A	N/A	600.00	2-REGULAR	1-EN USO ASIGNADO	N/A	N/A	N/A	N/A	N/A	
145	TABASCO - Sistema de Agua Potable	5651008	TELEFONOS	30/11/2015	SAP AF-007	TELEFONO INALAMBRICO COLOR BLANCO	SAP AF-001	JOSÉ EDUARDO IBARRA MUÑOZ	PLANTA DE TRATAMIENTO DE AGUAS RESIDUALES	PANASONIC	KX-TG2821LA	2.4GHZ	N/A	N/A	BLANCO	N/A	N/A	N/A	N/A	N/A	N/A	N/A	N/A	N/A	165.00	3-MALO	3-ALMACENADO DAÑADO	N/A	N/A	N/A	N/A	N/A	
145	TABASCO - Sistema de Agua Potable	5151001	COMPUTADORAS - ESCRITORIO Y LAP TOP	30/11/2015	SAP AF-008	EQUIPO DE COMPUTO DE ESCRITORIO COLOR NEGRO	SAP AF-001	JOSÉ EDUARDO IBARRA MUÑOZ	OFICINA SIAPAT	DELL	E178WFPc	MONITOR: MX-0935 SC-70715-861-35ML TECLADO: 58340917 CPU: 37TNWH1	N/A	N/A	NEGRO	N/A	N/A	N/A	N/A	N/A	N/A	N/A	N/A	N/A	1.00	1-BUENO	1-EN USO ASIGNADO	N/A	N/A	N/A	N/A	N/A	CONSTA DE C.P.U; TECLADO , MONITOR
145	TABASCO - Sistema de Agua Potable	5151001	COMPUTADORAS - ESCRITORIO Y LAP TOP	30/11/2015	SAP AF-009	EQUIPO DE COMPUTO DE ESCRITORIO COLOR NEGRO	SAP AF-001	JOSÉ EDUARDO IBARRA MUÑOZ	OFICINA SIAPAT	DELL	E178WFPc	MONITOR: MX-0935 SC-70715-861-35ML TECLADO: 58340917 MOUSE: C/N-23-249640 CPU:	N/A	N/A	NEGRO	N/A	N/A	N/A	N/A	N/A	N/A	N/A	N/A	N/A	1.00	1-BUENO	1-EN USO ASIGNADO	N/A	N/A	N/A	N/A	N/A	CONSTA DE C.P.U; TECLADO , MONITOR, MOUSE
145	TABASCO - Sistema de Agua Potable	5151001	COMPUTADORAS - ESCRITORIO Y LAP TOP	30/11/2015	SAP AF-010	EQUIPO DE COMPUTO DE ESCRITORIO COLOR NEGRO	SAP AF-001	JOSÉ EDUARDO IBARRA MUÑOZ	OFICINA SIAPAT	DELL	E178WFPc	MONITOR: MX-0935 SC-70715-861-35EPL TECLADO:CN-0GH415-71616-88E-0YRM MOUSE: SC-01193	N/A	N/A	NEGRO	N/A	N/A	N/A	N/A	N/A	N/A	N/A	N/A	N/A	1.00	2-REGULAR	1-EN USO ASIGNADO	N/A	N/A	N/A	N/A	N/A	CONSTA DE C.P.U; TECLADO , MONITOR, MOUSE
145	TABASCO - Sistema de Agua Potable	5151004	IMPRESORAS	30/11/2015	SAP AF-011	IMPRESORA COLOR GRIS	SAP AF-001	JOSÉ EDUARDO IBARRA MUÑOZ	OFICINA SIAPAT	HP	LASERJET P4014n	SNCN041118687	N/A	N/A	GRIS	N/A	N/A	N/A	N/A	N/A	N/A	N/A	N/A	N/A	1.00	1-BUENO	1-EN USO ASIGNADO	N/A	N/A	N/A	N/A	N/A	
145	TABASCO - Sistema de Agua Potable	5151006	LECTORES OPTICOS Y MAGNETICOS	30/11/2015	SAP AF-012	LECTOR CODIGO DE BARRAS COLOR NEGRO	SAP AF-001	JOSÉ EDUARDO IBARRA MUÑOZ	OFICINA SIAPAT	METROLOGIC	MS9520	2CD0416220	N/A	N/A	NEGRO	N/A	N/A	N/A	N/A	N/A	N/A	N/A	N/A	N/A	1.00	1-BUENO	1-EN USO ASIGNADO	N/A	N/A	N/A	N/A	N/A	
145	TABASCO - Sistema de Agua Potable	5151019	CARGADOR DE TERMINALES	30/11/2015	SAP AF-013	CARGADOR DE TERMINALES COLOR NEGRO	SAP AF-001	JOSÉ EDUARDO IBARRA MUÑOZ	OFICINA SIAPAT	TEKLOGIX	WM394-G2	WAUTE210241	N/A	N/A	NEGRO	N/A	N/A	N/A	N/A	N/A	N/A	N/A	N/A	N/A	-	N/A	N/A	N/A	N/A	N/A	02/09/2020	BAJA	SE DA DE BAJA POR NO TENER UTILIDAD PARA EL SISTEMA DE AGUA POTABLE, AUTORIZACION DE LA BAJA EN REUNION DE CONSEJO DIRECTIVO CELEBRADA EL DIA 12/JUNIO/2020
145	TABASCO - Sistema de Agua Potable	5411005	CAMIONES DE CARGA, DE BASURA, DE VOLTEO, REVOLVEDORES Y TRACTO CAMIONES	30/11/2015	SAP AF-014	PIPA CABINA BLANCA CON TANQUE COLOR BLANCO	SAP AF-001	JOSÉ EDUARDO IBARRA MUÑOZ	BODEGA MUNICIPAL	DINA	N/I	506-773BCA	04	04	AMARILLA	2021	ZB6187A	NO TIENE	N/A	N/A	N/A	N/A	N/A	N/A	16,700.00	2-REGULAR	1-EN USO ASIGNADO	N/A	N/A	N/A	N/A	N/A	
145	TABASCO - Sistema de Agua Potable	5411002	CAMIONETAS DE CARGA LIGERA	30/11/2015	SAP AF-015	CAMIONETA PICK UP - CUSTOM 2SII	SAP AF-001	JOSÉ EDUARDO IBARRA MUÑOZ	OFICINA SIAPAT	CHEVROLET	1988	1GCEC2474WZ206635	01	01	BLANCO DUMPICO	2021	YV7111A	NO TIENE	N/A	N/A	N/A	N/A	N/A	N/A	1.00	2-REGULAR	1-EN USO ASIGNADO	N/A	N/A	N/A	N/A	N/A	
145	TABASCO - Sistema de Agua Potable	5411002	CAMIONETAS DE CARGA LIGERA	30/11/2015	SAP AF-016	CAMIONETA DOBLE CABINA	SAP AF-001	JOSÉ EDUARDO IBARRA MUÑOZ	BODEGA MUNICIPAL	NISSAN	N/I	3N6DD13P82K034113	02	02	DORADA	NO TIENE	NO TIENE	NO TIENE	N/A	N/A	N/A	N/A	N/A	N/A	1.00	3-MALO	1-EN USO ASIGNADO	N/A	N/A	N/A	N/A	N/A	ESTE VEHICULO LO DONO EL MUNICIPIO AL ORGANISMO, SIN PAPELES NI PLACAS; MOTIVO POR EL CUAL NO ES POSIBLE PLACLEAR EL VEHICULO
145	TABASCO - Sistema de Agua Potable	5691008	DETECTOR DE FUGAS	30/11/2015	SAP AF-017	DETECTOR DE FUGAS COLOR NEGRO	SAP AF-001	JOSÉ EDUARDO IBARRA MUÑOZ	OFICINA SIAPAT	GUTERMANN	N/I	N/I	N/A	N/A	NEGRO	N/A	N/A	N/A	N/A	N/A	N/A	N/A	N/A	N/A	8,899.00	1-BUENO	1-EN USO ASIGNADO	N/A	N/A	N/A	N/A	N/A	INCLUYE AUDIFONOS
145	TABASCO - Sistema de Agua Potable	5671.1	ROTOMARTILLO / DEMOLEDOR	23/11/2017	SAP AF-018	DEMOLEDOR - NEGRO CON AMARILLO	SAP AF-001	JOSÉ EDUARDO IBARRA MUÑOZ	OFICINA SIAPAT	DEWALT	D25980-B3	2418	N/A	N/A	AMARILLO CON NEGRO	N/A	N/A	N/A	N/A	N/A	N/A	23/11/2017	7304	15,000.20	9,151.99	2-REGULAR	1-EN USO ASIGNADO	N/A	JUAN CARLOS ANDRADE GARCIA	GASTO CORRIENTE	N/A	N/A	INCLUYE CARRITO PARA TRANSPORTE
145	TABASCO - Sistema de Agua Potable	5661951	MOTO GENERADORAS DE ENERGIA ELECTRICA	30/11/2015	SAP AF-019	PLANTA DE LUZ HONDA - NEGRA CON ROJO	SAP AF-001	JOSÉ EDUARDO IBARRA MUÑOZ	OFICINA SIAPAT	HONDA	EZ500	GCDS-4142001	N/A	N/A	NEGRO CON ROJO	N/A	N/A	N/A	N/A	N/A	N/A	N/A	N/A	1,771.84	754.34	1-BUENO	1-EN USO ASIGNADO	N/A	N/A	N/A	N/A	N/A	
145	TABASCO - Sistema de Agua Potable	5111006	ESTANTES	30/11/2015	SAP AF-020	ESTANTE PARA ARCHIVOS, COLOR BLANCO	SAP AF-001	JOSÉ EDUARDO IBARRA MUÑOZ	OFICINA SIAPAT	N/A	N/I	N/A	N/A	N/A	BLANCO	N/A	N/A	N/A	N/A	N/A	N/A	15/01/2014	N/I	1,300.00	300.00	1-BUENO	4-ALMACENADO DISPONIBLE	79911826	MARIA DEL CARMEN GUZMAN RUIZ	GASTO CORRIENTE	N/A	N/A	NO TIENE MARCA PORQUE SE MANDO HACER CON UN BALCONERO

145	TABASCO - Sistema de Agua Potable	5151016	UNIDADES DE ALMACENAMIENTO	30/11/2015	SAP AF 021	DISCO DURO, COLOR AZUL	SAP AF R01	JOSÉ EDUARDO IBARRA MUÑOZ	OFICINA SIAPAT	MATSUNICHI	DM216	DIDM21616MFB10714	N/A	N/A	AZUL	N/A	N/A	N/A	N/A	N/A	N/A	13/01/2014	60	890	1.00	1-BUENO	4-ALMACENADO DISPONIBLE	N/I	N/I	N/I	N/A	N/A	CON CAPACIDAD DE 500 GB
145	TABASCO - Sistema de Agua Potable	5111010	CAJONERAS	30/11/2015	SAP AF 022	CAJONERA COLOR BEIGE CON PATAS GRISES (TRES GAVETAS)	SAP AF R01	JOSÉ EDUARDO IBARRA MUÑOZ	OFICINA SIAPAT	N/A	N/I	N/A	N/A	N/A	BEIGE	N/A	N/A	N/A	N/A	N/A	N/A	N/I	N/I	N/I	1.00	1-BUENO	1-EN USO ASIGNADO	N/I	N/I	N/I	N/A	N/A	
145	TABASCO - Sistema de Agua Potable	5151001	COMPUTADORAS - ESCRITORIO Y LAP TOP	30/11/2015	SAP AF 023	EQUIPO DE COMPUTO DE ESCRITORIO COLOR NEGRO	SAP AF R01	JOSÉ EDUARDO IBARRA MUÑOZ	OFICINA SIAPAT	TRUE BASIK	N/I	CPU:1760952100556 MONITOR: 7340043742 TECLADO: CN-0GJ415-71616-BAD-679U	N/A	N/A	NEGRO	N/A	N/A	N/A	N/A	N/A	N/A	N/A	N/A	N/A	1.00	1-BUENO	1-EN USO ASIGNADO	N/I	N/I	N/I	N/A	N/A	CONSTA DE CPU, MONITOR, TECLADO Y BOCINAS
145	TABASCO - Sistema de Agua Potable	5151006	LECTORES OPTICOS Y MAGNETICOS	30/11/2015	SAP AF 024	LECTORES DE CODIGO DE BARRAS	SAP AF R01	JOSÉ EDUARDO IBARRA MUÑOZ	OFICINA SIAPAT	METROLOGIC	MS9520	3C0625359K 3C0626377K	N/A	N/A	NEGRO	N/A	N/A	N/A	N/A	N/A	N/A	N/A	N/A	N/A	1.00	1-BUENO	4-ALMACENADO DISPONIBLE	N/I	N/I	N/I	N/A	N/A	
145	TABASCO - Sistema de Agua Potable	5151005	IMPRESORAS	22/01/2016	SAP AF 025	IMPRESORA COLOR BLANCO CON GRIS	SAP AF R01	JOSÉ EDUARDO IBARRA MUÑOZ	OFICINA SIAPAT	KYOCERA	ECOSYS	MJE1SDN/L	N/A	N/A	BLANCO CON GRIS	N/A	N/A	N/A	N/A	N/A	N/A	22/01/2016	27513	13487.04	1.00	1-BUENO	1-EN USO ASIGNADO	N/I	N/I	N/I	N/A	N/A	
145	TABASCO - Sistema de Agua Potable	5911002	SAACG .Net	30/11/2015	SAP AF 026	SAACG .NET	SAP AF R01	JOSÉ EDUARDO IBARRA MUÑOZ	OFICINA SIAPAT	N/I	SAACG .NET	N/I	N/A	N/A	N/A	N/A	N/A	N/A	N/A	N/A	N/A	N/A	N/A	N/A	1.00	1-BUENO	4-ALMACENADO DISPONIBLE	N/I	N/I	N/I	N/A	N/A	
145	TABASCO - Sistema de Agua Potable	5911003	AGUA SOLUCIONES	30/11/2015	SAP AF 027	AGUA PROCESOS	SAP AF R01	JOSÉ EDUARDO IBARRA MUÑOZ	OFICINA SIAPAT	N/I	N/A	N/I	N/A	N/A	N/A	N/A	N/A	N/A	N/A	N/A	N/A	N/A	N/A	N/A	1.00	1-BUENO	4-ALMACENADO DISPONIBLE	N/I	N/I	N/I	N/A	N/A	INCLUYE EL PROGRAMA PARA FACTURACION ELECTRONICA
145	TABASCO - Sistema de Agua Potable	5911001	SACG	30/11/2015	SAP AF 028	SACG	SAP AF R01	JOSÉ EDUARDO IBARRA MUÑOZ	OFICINA SIAPAT	N/I	SACG	N/I	N/A	N/A	N/A	N/A	N/A	N/A	N/A	N/A	N/A	N/A	N/A	N/A	1.00	1-BUENO	4-ALMACENADO DISPONIBLE	N/I	N/I	N/I	N/A	N/A	
145	TABASCO - Sistema de Agua Potable	5691006	EQUIPO DE CLORACION	30/11/2015	SAP AF 029	BOMBA DE CLORACION	SAP AF R01	JOSÉ EDUARDO IBARRA MUÑOZ	OFICINA SIAPAT	MILTON ROY	P141 358TI	0801249421S-43	N/A	N/A	AMARILLA	N/A	N/A	N/A	N/A	N/A	N/A	22/10/2014	1187	3,492.00	457.66	3-MALO	3-ALMACENADO DAÑADO	N/I	N/I	N/I	N/A	N/A	
145	TABASCO - Sistema de Agua Potable	5651007	RADIOS	30/11/2015	SAP AF 030	RADIO PORTATIL COLOR NEGRO	SAP AF R01	JOSÉ EDUARDO IBARRA MUÑOZ	OFICINA SIAPAT	KENWOOD	KSC 35	602392	N/A	N/A	NEGRO	N/A	N/A	N/A	N/A	N/A	N/A	N/I	N/I	1,600.00	320.00	2-REGULAR	1-EN USO ASIGNADO	N/I	N/I	N/I	N/A	N/A	
145	TABASCO - Sistema de Agua Potable	5651007	RADIOS	30/11/2015	SAP AF 031	RADIO PORTATIL COLOR NEGRO	SAP AF R01	JOSÉ EDUARDO IBARRA MUÑOZ	OFICINA SIAPAT	KENWOOD	KSC 35	AB403237	N/A	N/A	NEGRO	N/A	N/A	N/A	N/A	N/A	N/A	N/I	N/I	1,600.00	320.00	2-REGULAR	1-EN USO ASIGNADO	N/I	N/I	N/I	N/A	N/A	INCLUYE CARGADOR
145	TABASCO - Sistema de Agua Potable	5651007	RADIOS	30/11/2015	SAP AF 032	RADIO PORTATIL COLOR NEGRO	SAP AF R01	JOSÉ EDUARDO IBARRA MUÑOZ	PLANTA DE TRATAMIENTO DE AGUAS RESIDUALES	KENWOOD	KSC 35	AB401404	N/A	N/A	NEGRO	N/A	N/A	N/A	N/A	N/A	N/A	N/I	N/I	1,600.00	320.00	2-REGULAR	4-ALMACENADO DISPONIBLE	N/I	N/I	N/I	N/A	N/A	INCLUYE CARGADOR
145	TABASCO - Sistema de Agua Potable	5651007	RADIOS	30/11/2015	SAP AF 033	RADIO PORTATIL COLOR NEGRO	SAP AF R01	JOSÉ EDUARDO IBARRA MUÑOZ	OFICINA SIAPAT	KENWOOD	KSC 35	AB130877R	N/A	N/A	NEGRO	N/A	N/A	N/A	N/A	N/A	N/A	N/I	N/I	1,600.00	320.00	2-REGULAR	1-EN USO ASIGNADO	N/I	N/I	N/I	N/A	N/A	INCLUYE CARGADOR
145	TABASCO - Sistema de Agua Potable	5651008	TELEFONOS	30/11/2015	SAP AF 034	TELEFONO COLOR BLANCO	SAP AF R01	JOSÉ EDUARDO IBARRA MUÑOZ	PLANTA DE TRATAMIENTO DE AGUAS RESIDUALES	PANASONIC	KX-TS590LXW	FQGT143402A	N/A	N/A	BLANCO	N/A	N/A	N/A	N/A	N/A	N/A	N/I	N/I	345.00	69.00	3-MALO	3-ALMACENADO DAÑADO	N/I	N/I	N/I	N/A	N/A	
145	TABASCO - Sistema de Agua Potable	5191032	REGULADOR NO BREAK	30/11/2015	SAP AF 035	NO BREAK COLOR NEGRO	SAP AF R01	JOSE EDUARDO IBARRA MUÑOZ	PLANTA DE TRATAMIENTO DE AGUAS RESIDUALES	APC	SMART-8000	SUA8000	N/A	N/A	NEGRO	N/A	N/A	N/A	N/A	N/A	N/A	N/I	N/I	N/I	1.00	3-MALO	3-ALMACENADO DAÑADO	N/I	N/I	N/I	N/A	N/A	SE ENCUENTRA EN LA OFICINA DEL AGUA POTABLE, PERO ESTA DAÑADO
145	TABASCO - Sistema de Agua Potable	5191032	REGULADOR NO BREAK	30/11/2015	SAP AF 036	NO BREAK COLOR NEGRO	SAP AF R01	JOSÉ EDUARDO IBARRA MUÑOZ	OFICINA SIAPAT	ISB	NBS 600	3190114885	N/A	N/A	NEGRO	N/A	N/A	N/A	N/A	N/A	N/A	N/I	N/I	N/I	1.00	1-BUENO	1-EN USO ASIGNADO	N/I	N/I	N/I	N/A	N/A	
145	TABASCO - Sistema de Agua Potable	5151001	COMPUTADORAS - ESCRITORIO Y LAP TOP	30/11/2015	SAP AF 037	EQUIPO DE COMPUTO DE ESCRITORIO COLOR NEGRO	SAP AF R01	JOSÉ EDUARDO IBARRA MUÑOZ	OFICINA SIAPAT	DELL	E178WFPt	MONITOR: 7340043842 TECLADO: CN-0GJ415-71616-BAD-679R CPU:187HW41	N/A	N/A	NEGRO	N/A	N/A	N/A	N/A	N/A	N/A	N/I	N/I	N/I	1.00	1-BUENO	1-EN USO ASIGNADO	N/I	N/I	N/I	N/A	N/A	CONSTA DE C.P.U., TECLADO, , MONITOR Y BOCINAS
145	TABASCO - Sistema de Agua Potable	5151001	COMPUTADORAS - ESCRITORIO Y LAP TOP	30/11/2015	SAP AF 038	LAP-TOP COLOR NEGRO CON GRIS	SAP AF R01	JOSÉ EDUARDO IBARRA MUÑOZ	OFICINA SIAPAT	ACER	KAWG0	KHGFH JVKQE UPSWY DQFHM RTED4	N/A	N/A	NEGRO CON GRIS	N/A	N/A	N/A	N/A	N/A	N/A	N/I	N/I	N/I	1.00	1-BUENO	1-EN USO ASIGNADO	N/I	N/I	N/I	N/A	N/A	
145	TABASCO - Sistema de Agua Potable	5151004	IMPRESORAS	30/11/2015	SAP AF 039	IMPRESORA COLOR BEIGE	SAP AF R01	JOSÉ EDUARDO IBARRA MUÑOZ	PLANTA DE TRATAMIENTO DE AGUAS RESIDUALES	EPSON	M147G	X5A9060501	N/A	N/A	BEIGE	N/A	N/A	N/A	N/A	N/A	N/A	N/I	N/I	N/I	1.00	3-MALO	3-ALMACENADO DAÑADO	N/I	N/I	N/I	N/A	N/A	
145	TABASCO - Sistema de Agua Potable	5151004	IMPRESORAS	30/11/2015	SAP AF 040	IMPRESORA COLOR GRIS	SAP AF R01	JOSÉ EDUARDO IBARRA MUÑOZ	OFICINA SIAPAT	HP LASER JET	P2015N	CNBPT04434	N/A	N/A	GRIS	N/A	N/A	N/A	N/A	N/A	N/A	N/I	N/I	N/I	1.00	1-BUENO	1-EN USO ASIGNADO	N/I	N/I	N/I	N/A	N/A	
145	TABASCO - Sistema de Agua Potable	5151001	COMPUTADORAS - ESCRITORIO Y LAP TOP	30/11/2015	SAP AF 041	EQUIPO DE COMPUTO DE ESCRITORIO COLOR NEGRO	SAP AF R01	JOSÉ EDUARDO IBARRA MUÑOZ	PLANTA DE TRATAMIENTO DE AGUAS RESIDUALES	DELL	E178WFPt	MONITOR DELL: 8000363 TECLADO: 00071107 CPU: (77HW4H)	N/A	N/A	NEGRO	N/A	N/A	N/A	N/A	N/A	N/A	N/I	N/I	N/I	1.00	3-MALO	3-ALMACENADO DAÑADO	N/I	N/I	N/I	N/A	N/A	CONSTA DE CPU, TECLADO, MONITOR Y MOUSE
145	TABASCO - Sistema de Agua Potable	5411002	CAMIONETAS DE CARGA LIGERA	30/11/2015	SAP AF 042	CAMIONETA DOBLE CABINA COLOR BLANCO	SAP AF R01	JOSE EDUARDO IBARRA MUÑOZ	PLANTA DE TRATAMIENTO DE AGUAS RESIDUALES	NISSAN	1999	3N6CD13S9X-816355	03	03	BLANCO	NO TIENE	NO TIENE	NO TIENE	N/A	N/A	N/A	N/I	N/I	N/I	1.00	3-MALO	3-ALMACENADO DAÑADO	N/I	N/I	N/I	N/A	N/A	ESTE VEHICULO LO DONO EL MUNICIPIO AL ORGANISMO, SIN PAPELES NI PLACAS, MOTIVO POR EL CUAL NO ES POSIBLE PLACARLO EL VEHICULO, POR LAS CONDICIONES MECANICAS DEL VEHICULO Y EL DESGASTE DEL MISMO CONSIDERAMOS QUE NO VALE LO QUE APARECE EN EL LIBRO AZUL Y POR ESE MOTIVO LE ASIGNAMOS UN DR MUCHO MAS BAJO.

145	TABASCO - Sistema de Agua Potable	5151002	COMPUTADORAS - ESCRITORIO Y LAP TOP	24/12/2019	SAP AF-043	CPU, COLOR NEGRO	SAP AF 801	JOSÉ EDUARDO IBARRA MUÑOZ	OFICINA SIAPAT	INTEL	PENTIUM GOLD 3.7	8404002202096	N/A	N/A	NEGRO	N/A	N/A	N/A	N/A	N/A	N/A	24/12/2019	7713	5,161.45	1.00	1-BUENO	1-EN USO ASIGNADO	75647023	ANA DEL SOCORRO MEDINA AVELAR	GASTO CORRIENTE	N/A	N/A	INCLUYE TARJETA MADRE, PROCESADOR INTEL, MEMORIA RAM, FUENTE DE PODER
145	TABASCO - Sistema de Agua Potable	5111002	REFRIGERADORES Y FRIGOBAR	26/11/2019	SAP AF-044	REFRIGERADOR COLOR BLANCO	SAP AF 801	JOSÉ EDUARDO IBARRA MUÑOZ	OFICINA SIAPAT	ACROS	N/I	W10187135	N/A	N/A	BLANCO	N/A	N/A	N/A	N/A	N/A	N/A	26/11/2019	99C1C	4,490.00	3,916.42	1-BUENO	1-EN USO ASIGNADO	96892814	PATRICIA JIMENEZ AVILA	GASTO CORRIENTE	N/A	N/A	
145	TABASCO - Sistema de Agua Potable	5111002	ESTANTES	24/12/2019	SAP AF-045	ESTANTE PARA ARCHIVOS, COLOR BLANCO CON 6 DEPARTAMENTOS	SAP AF 801	JOSÉ EDUARDO IBARRA MUÑOZ	OFICINA SIAPAT	N/I	N/A	N/A	N/A	N/A	BLANCO	N/A	N/A	N/A	N/A	N/A	N/A	24/12/2019	83482	5,350.00	3,350.04	1-BUENO	1-EN USO ASIGNADO	96087009	MARIA DEL ROSARIO REYNA MONTES	GASTO CORRIENTE	N/A	N/A	
145	TABASCO - Sistema de Agua Potable	5132002	UNIDADES DE ALMACENAMIENTO	17/05/2019	SAP AF-046	GRABADORA DE VOZ COLOR NEGRO CON GRIS	SAP AF 801	JOSÉ EDUARDO IBARRA MUÑOZ	OFICINA SIAPAT	STEREN	REC-850	N/I	N/A	N/A	NEGRO	N/A	N/A	N/A	N/A	N/A	N/A	17/05/2019	4160	1,223.27	662.62	1-BUENO	1-EN USO ASIGNADO	35875817	SOAL ELECTRICA S.A. DE C.V.	GASTO CORRIENTE	N/A	N/A	
145	TABASCO - Sistema de Agua Potable	5112002	MOBILIARIO Y EQUIPO	30/12/2019	SAP AF-047	CAJON DE DINERO COLOR NEGRO	SAP AF 801	JOSÉ EDUARDO IBARRA MUÑOZ	OFICINA SIAPAT	GUIA	SCD581	P0025742	N/A	N/A	NEGRO	N/A	N/A	N/A	N/A	N/A	N/A	30/12/2019	92267	920.98	843.96	1-BUENO	1-EN USO ASIGNADO	EFECTIVO	DICOTECH MAYORISTA DE TECNOLOGIA S.A. DE C.V.	GASTO CORRIENTE	N/A	N/A	
145	TABASCO - Sistema de Agua Potable	5151002	COMPUTADORAS - ESCRITORIO Y LAP TOP	25/02/2019	SAP AF-048	CPU, COLOR NEGRO	SAP AF 801	JOSÉ EDUARDO IBARRA MUÑOZ	OFICINA SIAPAT	ACTECK	N/I	940400179769	N/A	N/A	NEGRO	N/A	N/A	N/A	N/A	N/A	N/A	25/02/2019	6724	1,757.33	1.00	1-BUENO	1-EN USO ASIGNADO	81717809	ANA DEL SOCORRO MEDINA AVELAR	GASTO CORRIENTE	N/A	N/A	
145	TABASCO - Sistema de Agua Potable	5191.2	MICROONDAS	13/08/2016	SAP AF-049	MICROONDAS GRIS	SAP AF 801	JOSÉ EDUARDO IBARRA MUÑOZ	OFICINA SIAPAT	DAEWOO	KOR 1A3AS	N/I	N/A	N/A	GRIS	N/A	N/A	N/A	N/A	N/A	N/A	N/A	N/A			2-REGULAR	DONACION	N/A	N/I	N/I	N/A	N/A		
145	TABASCO - Sistema de Agua Potable	5651008	TELEFONOS	03/12/2016	SAP AF-050	TELEFONO DOBLE, COLOR BLANCO CON NEGRO	SAP AF 801	JOSÉ EDUARDO IBARRA MUÑOZ	OFICINA SIAPAT	PANASONIC	KX-TGC220	5FAH333442	N/A	N/A	BLANCO CON NEGRO	N/A	N/A	N/A	N/A	N/A	N/A	15/12/2016	81491	766.18	230.43	2-REGULAR	6-ALMACENADO DISPONIBLE	N/I	VIOLETA AZABEL REYNA LOPEZ DE NAVA	GASTO CORRIENTE	N/A	N/A	
145	TABASCO - Sistema de Agua Potable	5112	DOSIFICADOR	22/02/2017	SAP AF-051	DESPACHADOR DE AGUA	SAP AF 801	JOSÉ EDUARDO IBARRA MUÑOZ	PLANTA DE TRATAMIENTO DE AGUAS RESIDUALES	ROY	AQUA9Y	BQ20161021216216	N/A	N/A	ROJO	N/A	N/A	N/A	N/A	N/A	N/A	02/02/2017	187424	1,549.00	662.58	2-REGULAR	1-EN USO ASIGNADO	000010	NUEVA WALMART DE MEXICO S DE R L DE CV	GASTO CORRIENTE	N/A	N/A	
145	TABASCO - Sistema de Agua Potable	5111	SILLA EJECUTIVA	14/02/2017	SAP AF-052	SILLA EJECUTIVA, IMITACION PIEL, COLOR NEGRO	SAP AF 801	JOSÉ EDUARDO IBARRA MUÑOZ	PLANTA DE TRATAMIENTO DE AGUAS RESIDUALES	N/A	N/A	N/A	N/A	N/A	NEGRO	N/A	N/A	N/A	N/A	N/A	N/A	23/02/2017	38346294	1,749.00	728.70	2-REGULAR	6-ALMACENADO DISPONIBLE	000014	OFFICE DEPOT DE MEXICO SA DE CV	GASTO CORRIENTE	N/A	N/A	
145	TABASCO - Sistema de Agua Potable	5671	BOMBA	10/03/2017	SAP AF-053	BOMBA DE AGUA	SAP AF 801	JOSÉ EDUARDO IBARRA MUÑOZ	PIPA	HONDA	GHG6F	GCMS1 1-1392890	N/A	N/A	ROJA	N/A	N/A	N/A	N/A	N/A	N/A	09/03/2017	2376	3,000.00	2,700.00	2-REGULAR	1-EN USO ASIGNADO	19779011	LEPOLDO FELIPE PULIDO CORTES	GASTO CORRIENTE	N/A	N/A	INSTALADA EN PIPA DEL SISTEMA DE DE AGUA POTABLE
145	TABASCO - Sistema de Agua Potable	5111	SILLAS	31/03/2017	SAP AF-054	SILLAS DE VISITA (2 COLOR NARANJA Y 2 COLOR GRIS)	SAP AF 801	JOSÉ EDUARDO IBARRA MUÑOZ	PLANTA DE TRATAMIENTO DE AGUAS RESIDUALES	N/A	N/A	N/A	N/A	N/A	GRIS Y NARANJA	N/A	N/A	N/A	N/A	N/A	N/A	31/03/2017	2470	1,734.15	31.32	2-REGULAR	6-ALMACENADO DISPONIBLE	230610 072	OPINOVA DE AGUASCALIENTES SA DE CV	GASTO CORRIENTE	N/A	N/A	SILLAS DE VISITA SIN BRAZOS, TAPIZADAS
145	TABASCO - Sistema de Agua Potable	5112	VENTILADOR	02/06/2017	SAP AF-055	VENTILADOR DE PISO	SAP AF 801	JOSÉ EDUARDO IBARRA MUÑOZ	PLANTA DE TRATAMIENTO DE AGUAS RESIDUALES	ZIMA FAN	3389	N/I	N/A	N/A	N/A	N/A	N/A	N/A	N/A	N/A	N/A	02/06/2017	19	721.55	252.54	1-BUENO	1-EN USO ASIGNADO	22541009	J. JESUS ARECHIGA CONTRERAS	GASTO CORRIENTE	N/A	N/A	COLOR GRIS CON NEGRO
145	TABASCO - Sistema de Agua Potable	5115	SILLA SECRETARIAL	06/06/2017	SAP AF-056	SILLA SECRETARIAL	SAP AF 801	JOSÉ EDUARDO IBARRA MUÑOZ	OFICINA SIAPAT	LANCASTER	N/A	N/A	N/A	N/A	NEGRO	N/A	N/A	N/A	N/A	N/A	N/A	06/06/2017	42464695	999.00	449.52	1-BUENO	1-EN USO ASIGNADO	030026	OFFICE DEPOT DE MEXICO SA DE CV	GASTO CORRIENTE	N/A	N/A	
145	TABASCO - Sistema de Agua Potable	5911	SOFTWARE	06/07/2017	SAP AF-057	LICENCIA DE FACTURACION ELECTRONICA CONTPAQ	SAP AF 801	JOSÉ EDUARDO IBARRA MUÑOZ	OFICINA SIAPAT	CONTPAQ	N/I	N/I	N/A	N/A	N/A	N/A	N/A	N/A	N/A	N/A	N/A	06/07/2017	1420	2,970.00	2,970.00	1-BUENO	1-EN USO ASIGNADO	2079701 072	IRMA LETICIA LUEVANO CRUZ	GASTO CORRIENTE	N/A	N/A	
145	TABASCO - Sistema de Agua Potable	5151.2	IMPRESORA	10/07/2017	SAP AF-058	IMPRESORA	SAP AF 801	JOSÉ EDUARDO IBARRA MUÑOZ	OFICINA SIAPAT	HP LASERJET PRO	M12W	VNBBQ10249	N/A	N/A	GRIS	N/A	N/A	N/A	N/A	N/A	N/A	10 jul 2017	4720	1,198.28	1.00	1-BUENO	1-EN USO ASIGNADO	12356913	ANA DEL SOCORRO MEDINA AVELAR	GASTO CORRIENTE	N/A	N/A	
145	TABASCO - Sistema de Agua Potable	5151.2	LAP TOP	31/07/2017	SAP AF-059	LAP TOP	SAP AF 801	JOSÉ EDUARDO IBARRA MUÑOZ	OFICINA SIAPAT	LENOVO	NOTEBOOK	R90N3ABE	N/A	N/A	NEGRA	N/A	N/A	N/A	N/A	N/A	N/A	31 jul 2017	1423	5,800.00	1.00	1-BUENO	1-EN USO ASIGNADO	593696494	IRMA LETICIA LUEVANO CRUZ	GASTO CORRIENTE	N/A	N/A	
145	TABASCO - Sistema de Agua Potable	5151.2	NO BRAKE	31/07/2017	SAP AF-060	NO BRAKE	SAP AF 801	JOSÉ EDUARDO IBARRA MUÑOZ	PLANTA DE TRATAMIENTO DE AGUAS RESIDUALES	SOLARGIC	BRK-21 601	E1700996 18	N/A	N/A	NEGRO	N/A	N/A	N/A	N/A	N/A	N/A	31 jul 2017	1423	1,750.00	427.18	3-MALO	3-ALMACENADO DAÑADO	593696494	IRMA LETICIA LUEVANO CRUZ	GASTO CORRIENTE	N/A	N/A	
145	TABASCO - Sistema de Agua Potable	5671.2	ROTOSONDA	01/12/2017	SAP AF-061	MOTOMOMBA PAA DESAZOLVE CON MOTOR HONDA A GASOLINA DE 11 HP	SAP AF 801	JOSÉ EDUARDO IBARRA MUÑOZ	OFICINA SIAPAT	HONDA	N/A	N/A	N/A	N/A	AMARILLA	N/A	N/A	N/A	N/A	N/A	N/A	06/06/2017	1901	58,146.54	57,691.32	2-REGULAR	1-EN USO ASIGNADO	N/I	MONICA ERENDIRA GUERRERO VENEGAS	GASTO CORRIENTE	N/A	N/A	INCLUYE 130 VARILLAS PARA DESAZOLVE DE ACERO AL CAMBON DE 5/16"x 67" DE LONGITUD, TRABUZON BARRA REDONDA DE 1", TRABUZON BARRA REDONDA DE 1", RECUPERADOR DE VARILLA, PUNTA DE LANZA ARDIENTE, PUNTA DE LANZA CORTADORA, 1 JUEGO DE LLAVES PARA ARMAR
145	TABASCO - Sistema de Agua Potable	5151.2	SCANNER	01/12/2017	SAP AF-062	SCANNER BLANCO	SAP AF 801	JOSÉ EDUARDO IBARRA MUÑOZ	OFICINA SIAPAT	HP	Scanjet	5112T59A	N/A	N/A	BLANCO	N/A	N/A	N/A	N/A	N/A	N/A	20/10/2017	1	3,200.00	1.00	1-BUENO	1-EN USO ASIGNADO	8846367923	RICARDO ENRIQUE MASCORRO LUEVANO	GASTO CORRIENTE	N/A	N/A	
145	TABASCO - Sistema de Agua Potable	5111.1	SILLA GERENCIAL	29/12/2017	SAP AF-063	SILLA GERENCIAL	SAP AF 801	JOSÉ EDUARDO IBARRA MUÑOZ	OFICINA SIAPAT	N/A	N/A	N/A	N/A	N/A	NEGRO	N/A	N/A	N/A	N/A	N/A	N/A	23/02/2017	38346344	1,749.00	728.70	1-BUENO	1-EN USO ASIGNADO	D00013	OFFICE DEPOT DE MEXICO SA DE CV	GASTO CORRIENTE	N/A	N/A	
145	TABASCO - Sistema de Agua Potable	5111.2	RELOJ CHECADOR	19/01/2018	SAP AF-064	RELOJ PARA CONTROL DE ASISTENCIA COLOR NEGRO	SAP AF 801	JOSÉ EDUARDO IBARRA MUÑOZ	OFICINA SIAPAT	N/A	ZKT13.3004	ZKT113004 DI 4623	N/A	N/A	NEGRO	N/A	N/A	N/A	N/A	N/A	N/A	19-feb-2018	151	3,802.59	1.00	2-REGULAR	1-EN USO ASIGNADO	4817809029	VERONICA ALEJANDRA ESPINOZA AVILA	GASTO CORRIENTE	N/A	N/A	

145	TABASCO - Sistema de Agua Potable	5112-2	GUILLOTINA	26/02/2018	SAP AP-065	COLOR GRIS CON AMARILLO	SAP AP-801	JOSÉ EDUARDO IBARRA MUÑOZ	OFICINA SIAPAT	SMART	N/A	N/A	N/A	N/A	GRIS CON AMARILLO	N/A	N/A	N/A	N/A	N/A	N/A	N/A	26-feb-2018	526	990.52		1.00	1-BUENO	1-EN USO ASIGNADO	2843099	YAMILE YAZMIN SANDOVAL NOVELO	GASTO CORRIENTE	N/A	N/A	
145	TABASCO - Sistema de Agua Potable	5151-2	NO BRAKE	14/03/2018	SAP AP-066	REGULADOR DE CORRIENTE COLOR NEGRO	SAP AP-801	JOSÉ EDUARDO IBARRA MUÑOZ	PLANTA DE TRATAMIENTO DE AGUAS RESIDUALES	COMPLET	MT805	ERV 6 601	N/A	N/A	NEGRO	N/A	N/A	N/A	N/A	N/A	N/A	N/A	14-mar-2018	535	1,226.45	122.64	3-MALO	3-ALMACENADO DAÑADO	54521015	YAMILE YAZMIN SANDOVAL NOVELO	GASTO CORRIENTE	N/A	N/A	
145	TABASCO - Sistema de Agua Potable	5151-3	EQUIPO DE COMPUTO	31/08/2018	SAP AP-067	CPU EN SAMBLADO COLOR NEGRO, MONITOR, TECLADO	SAP AP-801	JOSÉ EDUARDO IBARRA MUÑOZ	OFICINA SIAPAT	TRUE BASIC	N/A	MONITOR: CN-0G321H-64180-BAE-1CBL TECLADO: CN-0D412J-71616-BAD-8730 CPU:1760052100000	N/A	N/A	NEGRO	N/A	N/A	N/A	N/A	N/A	N/A	N/A	31-ago-2018	885	21,551.40		1.00	2-REGULAR	1-EN USO ASIGNADO	96774918	YAMILE YAZMIN SANDOVAL NOVELO	GASTO CORRIENTE	N/A	N/A	CONSTA DE C.P.U., TECLADO , MONITOR
145	TABASCO - Sistema de Agua Potable	5671-2	INVERSOR DE CORRIENTE	07/03/2018	SAP AP-068	INVERSOR DE CORRIENTE	SAP AP-801	JOSÉ EDUARDO IBARRA MUÑOZ	OFICINA SIAPAT	TRUPER	INCO-1500	41640	N/A	N/A	NARANJA	N/A	N/A	N/A	N/A	N/A	N/A	N/A	7-mar-2018	512	3,034.48	1,280.62	1-BUENO	1-EN USO ASIGNADO	84908098	HECTOR MANUEL GARCIA FLORES	GASTO CORRIENTE	N/A	N/A	
145	TABASCO - Sistema de Agua Potable	5151-2	IMPRESORAS	24/02/2020	SAP AP-069	IMPRESORA COLOR BLANCO	SAP AP-801	JOSÉ EDUARDO IBARRA MUÑOZ	OFICINA SIAPAT	HP	MILSTON	CNBCMCV324	N/A	N/A	BLANCO	N/A	N/A	N/A	N/A	N/A	N/A	N/A	24-feb-2020	7953	11,896.55		1.00	1-BUENO	1-EN USO ASIGNADO	29321017	ANA DEL SOCORRO MEDINA AVELINO	GASTO CORRIENTE	N/A	N/A	
145	TABASCO - Sistema de Agua Potable	5111-2	MESAS	14/12/2020	SAP AP-070	MESA PLEGABLE, COLOR BLANCA	SAP AP-801	JOSÉ EDUARDO IBARRA MUÑOZ	OFICINA SIAPAT	N/A	N/A	N/A	N/A	N/A	BLANCO	N/A	N/A	N/A	N/A	N/A	N/A	N/A	14-dic-2020	10397	1,300.00	910.84	1-BUENO	1-EN USO ASIGNADO	88882008	PATRICIA JIMENEZ AVILA	GASTO CORRIENTE	N/A	N/A	
145	TABASCO - Sistema de Agua Potable	5411-2	CAMIONETAS DE CARGA LIGERA	01/11/2020	SAP AP-071	CAMIONETA SILVERADO, CABINA REGULAR, COLOR GRIS OBSCURO, DONADO POR LA CONAGUA	SAP AP-801	JOSÉ EDUARDO IBARRA MUÑOZ	OFICINA SIAPAT	CHEVROLET	2553	1GCRC14K92E369158	05	05	GRIS OBSCURO	2021	YW1658	NO TIENE	N/A	N/A	N/A	S-nov-2020	N/A	0.00	72,854.34	1-BUENO	1-EN USO ASIGNADO	N/A	N/A	CONAGUA	N/A	N/A	DONACION AL SISTEMA DE AGUA POTABLE POR PARTE DE CONAGUA
145	TABASCO - Sistema de Agua Potable	5651-2	TELEFONO CELULAR	23/01/2020	SAP AP-072	COLOR AZUL	SAP AP-801	JOSÉ EDUARDO IBARRA MUÑOZ	OFICINA SIAPAT	ZTE	BLADE V10 VITA	868486040662750	N/A	N/A	AZUL	N/A	N/A	N/A	N/A	N/A	N/A	N/A	23-ene-2020	32641552	2,326.72	1,415.42	1-BUENO	1-EN USO ASIGNADO	222	RADIOMOVIL DIPSA S.A. DE C.V.	GASTO CORRIENTE	N/A	N/A	
145	TABASCO - Sistema de Agua Potable	5651-2	TELEFONO CELULAR	23/01/2020	SAP AP-073	COLOR VERDE	SAP AP-801	JOSÉ EDUARDO IBARRA MUÑOZ	OFICINA SIAPAT	ZTE	BLADE V10 VITA	868486040942516	N/A	N/A	VERDE	N/A	N/A	N/A	N/A	N/A	N/A	N/A	23-ene-2020	32641552	2,326.72	1,415.42	1-BUENO	1-EN USO ASIGNADO	222	RADIOMOVIL DIPSA S.A. DE C.V.	GASTO CORRIENTE	N/A	N/A	
145	TABASCO - Sistema de Agua Potable	5651-2	TELEFONO CELULAR	10/08/2020	SAP AP-074	COLOR AZUL	SAP AP-801	JOSÉ EDUARDO IBARRA MUÑOZ	OFICINA SIAPAT	ZTE	BLADE A3 2020	863748044652471	N/A	N/A	AZUL	N/A	N/A	N/A	N/A	N/A	N/A	N/A	10-ago-2020	97715	1,668.79	1,071.47	1-BUENO	1-EN USO ASIGNADO	6150086869	ERIK PORTILLO JIMENEZ	GASTO CORRIENTE	N/A	N/A	
145	TABASCO - Sistema de Agua Potable	5651-3	TELEFONO CELULAR	10/08/2020	SAP AP-075	COLOR ROJO	SAP AP-801	JOSÉ EDUARDO IBARRA MUÑOZ	OFICINA SIAPAT	ZTE	BLADE A3 2020	863748041452293	N/A	N/A	ROJO	N/A	N/A	N/A	N/A	N/A	N/A	N/A	10-ago-2020	97715	1,668.79	956.99	1-BUENO	1-EN USO ASIGNADO	6150086869	ERIK PORTILLO JIMENEZ	GASTO CORRIENTE	N/A	N/A	
145	TABASCO - Sistema de Agua Potable	5671-2	ROTOMARTILLO	28/10/2020	SAP AP-076	COLOR AMARILLO	SAP AP-801	JOSÉ EDUARDO IBARRA MUÑOZ	OFICINA SIAPAT	DEWALT	D25980-B3	8288	N/A	N/A	AMARILLO CON NEGRO	N/A	N/A	N/A	N/A	N/A	N/A	N/A	28-oct-2020	11830	17,397.66	10,961.48	1-BUENO	1-EN USO ASIGNADO	8796310510	JUAN CARLOS ANDRADE GARCIA	GASTO CORRIENTE	N/A	N/A	INCLUYE CARRITO PARA TRANSPORTE
145	TABASCO - Sistema de Agua Potable	5671-2	ESMERILADORA ANGULAR	13/11/2020	SAP AP-077	COLOR AMARILLO	SAP AP-801	JOSÉ EDUARDO IBARRA MUÑOZ	OFICINA SIAPAT	DEWALT	DWE4120	146260	N/A	N/A	AMARILLO CON NEGRO	N/A	N/A	N/A	N/A	N/A	N/A	N/A	13-nov-2020	11962	1,637.93	1,132.91	1-BUENO	1-EN USO ASIGNADO	8792022506	JUAN CARLOS ANDRADE GARCIA	GASTO CORRIENTE	N/A	N/A	
145	TABASCO - Sistema de Agua Potable	5911-2	SOFTWARE	09/09/2019	SAP AP-078	SOFTWARE SIC (PROGRAMA PARA COBROS DEL SERVICIO DE AGUA POTABLE)	SAP AP-801	JOSÉ EDUARDO IBARRA MUÑOZ	OFICINA SIAPAT	N/A	N/A	N/A	N/A	N/A	N/A	N/A	N/A	N/A	N/A	N/A	N/A	N/A	09/09/2019	325	27,271.65	16,783.24	1-BUENO	1-EN USO ASIGNADO	45975011	ESMERALDA MENDEZ VILLAFRANA	GASTO CORRIENTE	N/A	N/A	
145	TABASCO - Sistema de Agua Potable	5111-3	ESCRITORIO EJECUTIVO	04/03/2021	SAP AP-079	ESCRITORIO Y LIBRERO COLOR CAFE CON BLANCO	SAP AP-801	JOSÉ EDUARDO IBARRA MUÑOZ	OFICINA SIAPAT	MODEL OFFICE	NEVADA	N/A	N/A	N/A	CAFE CON BLANCO	N/A	N/A	N/A	N/A	N/A	N/A	N/A	4-mar-2021	2135	11,399.03	7,986.82	NUEVO	1-EN USO ASIGNADO	4819134517	JUAN PABLO JUAREZ RODRIGUEZ	GASTO CORRIENTE	N/A	N/A	
145	TABASCO - Sistema de Agua Potable	5111-2	SILLA EJECUTIVA	04/03/2021	SAP AP-080	COLOR NEGRA	SAP AP-801	JOSÉ EDUARDO IBARRA MUÑOZ	OFICINA SIAPAT	MODEL OFFICE	VALENTINA	N/A	N/A	N/A	NEGRO	N/A	N/A	N/A	N/A	N/A	N/A	N/A	4-mar-2021	2135	1,854.84	1,330.22	NUEVO	1-EN USO ASIGNADO	4819134517	JUAN PABLO JUAREZ RODRIGUEZ	GASTO CORRIENTE	N/A	N/A	
145	TABASCO - Sistema de Agua Potable	5111-2	SILLA EJECUTIVA	04/03/2021	SAP AP-081	COLOR NEGRA	SAP AP-801	JOSÉ EDUARDO IBARRA MUÑOZ	OFICINA SIAPAT	MODEL OFFICE	VALENTINA	N/A	N/A	N/A	NEGRO	N/A	N/A	N/A	N/A	N/A	N/A	N/A	4-mar-2021	2135	1,854.84	1,330.22	NUEVO	1-EN USO ASIGNADO	4819134517	JUAN PABLO JUAREZ RODRIGUEZ	GASTO CORRIENTE	N/A	N/A	
145	TABASCO - Sistema de Agua Potable	5111-2	ARCHIVERO	04/03/2021	SAP AP-082	ARCHIVERO METALICO DE 4 GAVETAS COLOR GRIS CLARO	SAP AP-801	JOSÉ EDUARDO IBARRA MUÑOZ	OFICINA SIAPAT	MODEL OFFICE	V 60 EXT	N/A	N/A	N/A	GRIS CLARO	N/A	N/A	N/A	N/A	N/A	N/A	N/A	4-mar-2021	2135	8,735.12	2,506.11	NUEVO	1-EN USO ASIGNADO	4819134517	JUAN PABLO JUAREZ RODRIGUEZ	GASTO CORRIENTE	N/A	N/A	
145	TABASCO - Sistema de Agua Potable	5111-2	SILLA SECRETARIAL	04/03/2021	SAP AP-083	SILLA ALTA COLOR NEGRO	SAP AP-801	JOSÉ EDUARDO IBARRA MUÑOZ	OFICINA SIAPAT	MODEL OFFICE	A-07 CON BRAZOS	N/A	N/A	N/A	NEGRO	N/A	N/A	N/A	N/A	N/A	N/A	N/A	4-mar-2021	2135	1,864.42	1,305.24	NUEVO	1-EN USO ASIGNADO	4819134517	JUAN PABLO JUAREZ RODRIGUEZ	GASTO CORRIENTE	N/A	N/A	
145	TABASCO - Sistema de Agua Potable	5111-2	SILLA SECRETARIAL	04/03/2021	SAP AP-084	SILLA COLOR NEGRO	SAP AP-801	JOSÉ EDUARDO IBARRA MUÑOZ	OFICINA SIAPAT	MODEL OFFICE	MURIDA	N/A	N/A	N/A	NEGRO	N/A	N/A	N/A	N/A	N/A	N/A	N/A	4-mar-2021	2135	1,419.99	396.52	NUEVO	1-EN USO ASIGNADO	4819134517	JUAN PABLO JUAREZ RODRIGUEZ	GASTO CORRIENTE	N/A	N/A	
145	TABASCO - Sistema de Agua Potable	5111-2	SILLAS DE VISITA (PAQUETE DE 5)	04/03/2021	SAP AP-085	SILLA COLOR NEGRO	SAP AP-801	JOSÉ EDUARDO IBARRA MUÑOZ	OFICINA SIAPAT	MODEL OFFICE	ECO-VISITA	N/A	N/A	N/A	NEGRO	N/A	N/A	N/A	N/A	N/A	N/A	N/A	4-mar-2021	2135	2,495.00	680.31	NUEVO	1-EN USO ASIGNADO	4819134517	JUAN PABLO JUAREZ RODRIGUEZ	GASTO CORRIENTE	N/A	N/A	
145	TABASCO - Sistema de Agua Potable	5111-2	LIBRERO	05/03/2021	SAP AP-086	COLOR ROBLE CON METAL NEGRO	SAP AP-801	JOSÉ EDUARDO IBARRA MUÑOZ	OFICINA SIAPAT	OFFICE DEPOT	MODERNO METALICO HOJ	N/A	N/A	N/A	ROBLE CON NEGRO	N/A	N/A	N/A	N/A	N/A	N/A	N/A	5-mar-2021	55434	5,899.91	1,312.21	NUEVO	1-EN USO ASIGNADO	71980023	OFFICE DEPOT DE MEXICO SA DE CV	GASTO CORRIENTE	N/A	N/A	

145	TABASCO - Sistema de Agua Potable	5671.2	BOMBA SUMERGIBLE	11/03/2021	SAP AF 087	COLOR NEGRO CON NARANJA	SAP AF 801	JOSÉ EDUARDO IBARRA MUÑOZ	OFICINA SIAPAT	TRUPPER	1 HP	BCS-1LP	N/A	N/A	NEGRO CON NARANJA	N/A	N/A	N/A	N/A	N/A	N/A	23-mar-2021	839	1,310.35	949.99	1-BUENO	1-EN USO ASIGNADO	39731023	HECTOR MANUEL GARCIA FLORES	GASTO CORRIENTE	N/A	N/A			
145	TABASCO - Sistema de Agua Potable	5671.2	ESMERILADORA	01/03/2021	SAP AF 088	COLOR AZUL CON NEGRO	SAP AF 801	JOSÉ EDUARDO IBARRA MUÑOZ	OFICINA SIAPAT	MAKITA	9557 HP	632201	N/A	N/A	AZUL CON NEGRO	N/A	N/A	N/A	N/A	N/A	N/A	5-mar-2021	1161	1,534.48	1,112.47	1-BUENO	1-EN USO ASIGNADO	71980035	GLORIA BECERRA JAIMES	GASTO CORRIENTE	N/A	N/A			
145	TABASCO - Sistema de Agua Potable	5151.2	MONITORES	15/07/2021	SAP AF 089	MONITOR COLOR BLANCO	SAP AF 801	JOSÉ EDUARDO IBARRA MUÑOZ	OFICINA SIAPAT	HP	24PW	3CM1360RP1	N/A	N/A	BLANCO	N/A	N/A	N/A	N/A	N/A	N/A	13-jul-2021	98608	3,878.45	586.76	NUEVO	1-EN USO ASIGNADO	0057825047	OFFICE DEPOT DE MEXICO SA DE CV	GASTO CORRIENTE	N/A	N/A			
145	TABASCO - Sistema de Agua Potable	5151.2	IMPRESORA	15/07/2021	SAP AF 090	COLOR NEGRA IMPRIME A COLOR	SAP AF 801	JOSÉ EDUARDO IBARRA MUÑOZ	OFICINA SIAPAT	CANON	03160	KMRL18140	N/A	N/A	NEGRO	N/A	N/A	N/A	N/A	N/A	N/A	13-jul-2021	98608	4,309.49	771.22	NUEVO	1-EN USO ASIGNADO	0057825047	OFFICE DEPOT DE MEXICO SA DE CV	GASTO CORRIENTE	N/A	N/A			
145	TABASCO - Sistema de Agua Potable	5151.2	BOCINAS	15/07/2021	SAP AF 091	2 BOCINAS ILUMTAS COLOR NEGRO	SAP AF 801	JOSÉ EDUARDO IBARRA MUÑOZ	OFICINA SIAPAT	LOGITECH	S-00134	2153SG000YP8	N/A	N/A	NEGRO	N/A	N/A	N/A	N/A	N/A	N/A	13-jul-2021	98608	335.34	1.00	NUEVO	1-EN USO ASIGNADO	0057825047	OFFICE DEPOT DE MEXICO SA DE CV	GASTO CORRIENTE	N/A	N/A			
145	TABASCO - Sistema de Agua Potable	5651.1	TELEFONOS	16/07/2021	SAP AF 092	JUEGO DE TELEFONOS INALAMBRICOS BLANCOS	SAP AF 801	JOSÉ EDUARDO IBARRA MUÑOZ	OFICINA SIAPAT	STEREN	TEL-2492	PE307586	N/A	N/A	BLANCO	N/A	N/A	N/A	N/A	N/A	N/A	16-jul-2021	118862	2,232.76	1,916.43	NUEVO	1-EN USO ASIGNADO	9385605311	SOUL ELECTRICA S.A. DE C.V.	GASTO CORRIENTE	N/A	N/A			
145	TABASCO - Sistema de Agua Potable	5651.1	TELEFONOS	16/07/2021	SAP AF 093	TELEFONO INALAMBRICO COLOR BLANCO	SAP AF 801	JOSÉ EDUARDO IBARRA MUÑOZ	OFICINA SIAPAT	STEREN	TEL-2410	PO-32003	N/A	N/A	BLANCO	N/A	N/A	N/A	N/A	N/A	N/A	16-jul-2021	118862	994.83	754.42	NUEVO	1-EN USO ASIGNADO	9385605311	SOUL ELECTRONICA S.A DE C.V.	GASTO CORRIENTE	N/A	N/A			
145	TABASCO - Sistema de Agua Potable	5691.1	CAMION	26/07/2021	SAP AF 094	VACTOR	SAP AF 801	JOSÉ EDUARDO IBARRA MUÑOZ	PENSION	STERLING	L7500 2004	2FZAATAK74AM81230	06	06	BLANCO	2021	9995938	7555033 874	N/A	N/A	N/A	26-jul-2021	902	1,273,000.00	965,579.80	1-BUENO	1-EN USO ASIGNADO	38281184	INGENIERIA Y PROYECTOS ECOLOGICOS DEL PUERTO DZZ SA DE CV	GASTO CORRIENTE	N/A	N/A			
145	TABASCO - Sistema de Agua Potable	5411.2	VEHICULO	17/08/2021	SAP AF 095	CAMIONETA PICKUP DOBLE CABINA	SAP AF 801	JOSÉ EDUARDO IBARRA MUÑOZ	OFICINA SIAPAT	NISSAN	NP 300 2018	3N6AD33CEJK829259	07	07	BLANCO	2021	9995648	NO TIENE	N/A	N/A	N/A	17-ago-2021	2067	285,520.00	152,277.82	1-BUENO	1-EN USO ASIGNADO	42001552	AUTOMOTORES MARMA S. DE R.L. DE C.V.	GASTO CORRIENTE	N/A	N/A			
145	TABASCO - Sistema de Agua Potable	5411.2	MESAS	25/08/2021	SAP AF 096	MESA DE JUNTAS EJECUTIVA	SAP AF 801	JOSÉ EDUARDO IBARRA MUÑOZ	OFICINA SIAPAT	MODEL OFFICE	ROMA	N/A	N/A	N/A	CEREZO	N/A	N/A	N/A	N/A	N/A	N/A	25-ago-2021	2064	5,726.00	4,491.48	NUEVO	1-EN USO ASIGNADO	8529720214	JUAN PABLO JUAREZ RODRIGUEZ	GASTO CORRIENTE	N/A	N/A			
145	TABASCO - Sistema de Agua Potable	5111.2	SILLAS	25/08/2021	SAP AF 097	JUEGO DE 8 SILLAS EJECUTIVAS COLOR NEGRO	SAP AF 801	JOSÉ EDUARDO IBARRA MUÑOZ	OFICINA SIAPAT	MODEL OFFICE	MALGA	N/A	N/A	N/A	NEGRO	N/A	N/A	N/A	N/A	N/A	N/A	25-ago-2021	2064	3,722.60	11,234.91	NUEVO	1-EN USO ASIGNADO	8529720214	JUAN PABLO JUAREZ RODRIGUEZ	GASTO CORRIENTE	N/A	N/A			
145	TABASCO - Sistema de Agua Potable	5111.2	CAJONERAS	25/08/2021	SAP AF 098	ARCHIVERO COLOR ROBLE AMERICANO	SAP AF 801	JOSÉ EDUARDO IBARRA MUÑOZ	OFICINA SIAPAT	MODEL OFFICE	CYPSA	N/A	N/A	N/A	ROBLE AMERICANO	N/A	N/A	N/A	N/A	N/A	N/A	25-ago-2021	2064	1,999.20	1,639.78	NUEVO	1-EN USO ASIGNADO	8529720214	JUAN PABLO JUAREZ RODRIGUEZ	GASTO CORRIENTE	N/A	N/A			
145	TABASCO - Sistema de Agua Potable	5671.2	SONDA ELECTRICA	06/09/2021	SAP AF 099	SONDA CON 100 METROS DE CABLE	SAP AF 801	JOSÉ EDUARDO IBARRA MUÑOZ	OFICINA SIAPAT	ESSA	N/A	N/A	N/A	N/A	NEGRA	N/A	N/A	N/A	N/A	N/A	N/A	9-sep-2021	130	4,500.00	3,687.50	NUEVO	1-EN USO ASIGNADO	2372174223	ELECTROBOMBAS SUMERGIBLES S.A. DE C.V.	GASTO CORRIENTE	N/A	N/A			
145	TABASCO - Sistema de Agua Potable	5111.1	DESPACHADOR DE AGUA	08/09/2021	SAP AF 100	DESPACHADOR DE AGUA CALIENTE Y FRIA, COLOR GRIS	SAP AF 801	JOSÉ EDUARDO IBARRA MUÑOZ	OFICINA SIAPAT	DACE	EAFT01	N/A	N/A	N/A	N/A	N/A	N/A	N/A	N/A	N/A	N/A	7-sep-2021	042 M	2,600.00	1,641.00	NUEVO	1-EN USO ASIGNADO	3212405B	PATRICIA JIMENEZ AVILA	GASTO CORRIENTE	N/A	N/A			
145	TABASCO - Sistema de Agua Potable	5811.2	SOFTWARE	09/09/2019	SAP AF 101	SISTEMA INTEGRAL COMERCIAL	SAP AF 801	JOSÉ EDUARDO IBARRA MUÑOZ	OFICINA SIAPAT	SIC	N/A	N/A	N/A	N/A	N/A	N/A	N/A	N/A	N/A	N/A	N/A	9-sep-2019	325	10,449.41	10,449.41	1-BUENO	1-EN USO ASIGNADO	N/A	ESMERALDA MENDEZ VILLAGRANA	GASTO CORRIENTE	N/A	N/A			
145	TABASCO - Sistema de Agua Potable	5671.2	INVERSOR DE CORRIENTE	14/01/2022	SAP AF 102	INVERSOR DE CORRIENTE	SAP AF 801	JOSÉ EDUARDO IBARRA MUÑOZ	OFICINA SIAPAT	TRUPER	10492	N/I	N/A	N/A	N/A	N/A	N/A	N/A	N/A	N/A	N/A	14-ene-2022	2360	1,577.58	2,891.92	1-BUENO	1-EN USO ASIGNADO	76960229	HECTOR MANUEL GARCIA FLORES	GASTO CORRIENTE	N/A	N/A			
145	TABASCO - Sistema de Agua Potable	5151.2	IMPRESORA MULTIFUNCIONAL	16/02/2022	SAP AF 103	IMPRESORA MULTIFUNCIONAL	SAP AF 802	SALVADOR BARAJAS SANDOVAL	OFICINA SIAPAT	CANON	D-1620	2SK16666	N/A	N/A	N/A	N/A	N/A	N/A	N/A	N/A	N/A	16-feb-2022	10301	11,651.74	4,298.58	1-BUENO	1-EN USO ASIGNADO	29172009	ANA DEL SOCORRO MEDINA AVELAR	GASTO CORRIENTE	N/A	N/A			
145	TABASCO - Sistema de Agua Potable	5151.2	COMPUTADORA HP	16/02/2022	SAP AF 104	COMPUTADORA HP	SAP AF 805	ROMELIA SOLIS LOERA	OFICINA SIAPAT	HP	280G4	8CC1252PHB	N/A	N/A	N/A	N/A	N/A	N/A	N/A	N/A	N/A	16-feb-2022	10301	11,627.59	4,698.35	1-BUENO	1-EN USO ASIGNADO	29172009	ANA DEL SOCORRO MEDINA AVELAR	GASTO CORRIENTE	N/A	N/A			
145	TABASCO - Sistema de Agua Potable	5151.2	COMPUTADORA HP	25/02/2022	SAP AF 101	COMPUTADORA HP	SAP AF 803	ARIANA DEL ROSARIO MARQUEZ HERNANDEZ	OFICINA SIAPAT	HP	280G4	2BBWW184760	N/A	N/A	N/A	N/A	N/A	N/A	N/A	N/A	N/A	25-feb-2022	10349	11,627.59	4,698.35	1-BUENO	1-EN USO ASIGNADO	21872032	ANA DEL SOCORRO MEDINA AVELAR	GASTO CORRIENTE	N/A	N/A			
145	TABASCO - Sistema de Agua Potable	5111.2	SILLAS	28/04/2022	SAP AF 106	SILLA SECRETARIAL	SAP AF 802	SALVADOR BARAJAS SANDOVAL	OFICINA SIAPAT	MERIDA	MD13565_1/1	N/A	N/A	N/A	N/A	N/A	N/A	N/A	N/A	N/A	N/A	28-abr-2022	5164	1,500.46	1,225.56	1-BUENO	1-EN USO ASIGNADO	2461040992	JUAN PABLO JUAREZ RODRIGUEZ	GASTO CORRIENTE	N/A	N/A			
145	TABASCO - Sistema de Agua Potable	5651.1	TELEFONOS CELULARES	28/04/2022	SAP AF 107	TELEFONOS CELULARES	SAP AF 801	JOSÉ EDUARDO IBARRA MUÑOZ	OFICINA SIAPAT	BISON II	8901	N/I	N/A	N/A	N/A	N/A	N/A	N/A	N/A	N/A	N/A	28-abr-2022	491	27,272.48	22,727.90	1-BUENO	1-EN USO ASIGNADO	64676024	ESMERALDA MENDEZ VILLAGRANA	GASTO CORRIENTE	N/A	N/A			
145	TABASCO - Sistema de Agua Potable	5191.2	ENFRIADOR DE AGUA	28/04/2022	SAP AF 108	DESPACHADOR PARA AGUA FRIA Y CALIENTE	SAP AF 801	JOSÉ EDUARDO IBARRA MUÑOZ	OFICINA SIAPAT	MIRAGE	MD13565_1/1	N/I	N/A	N/A	N/A	N/A	N/A	N/A	N/A	N/A	N/A	25-may-2022	5266	3,594.83	2,914.30	1-BUENO	1-EN USO ASIGNADO	7996014	EL BODEGON MUEBLERIAS	GASTO CORRIENTE	N/A	N/A			

145	TABASCO - Sistema de Agua Potable	5111-2	SILLAS	28/04/2022	SAP-AP-109	SILLA SECRETARIAL	SAP-AP-R03	ROMELIA SOLIS LOERA	OFICINA SIAPAT	REX	REX MEDIO 2	N/A	N/A	N/A	N/A	N/A	N/A	N/A	N/A	N/A	N/A	25-abr-2022	3164	1,753.42	1,269.22	1-BUENO	1-EN USO ASIGNADO	2461540992	JUAN PABLO JUAREZ RODRIGUEZ	GASTO CORRIENTE	N/A	N/A	
145	TABASCO - Sistema de Agua Potable	5111-2	ESCRITORIO	06/06/2022	SAP-AP-110	ESCRITORIO	SAP-AP-R03	ROMELIA SOLIS LOERA	OFICINA SIAPAT	NEVADA	N/A	N/A	N/A	N/A	N/A	N/A	N/A	N/A	N/A	N/A	N/A	8-jun-2022	3276	4,985.00	4,237.26	1-BUENO	1-EN USO ASIGNADO	7844941441	JUAN PABLO JUAREZ RODRIGUEZ	GASTO CORRIENTE	N/A	N/A	
145	TABASCO - Sistema de Agua Potable	5151-2	IMPRESORA	09/06/2022	SAP-AP-111	MINI PRINTER Y CAJON PARA DINERO	SAP-AP-R04	JUANA MARTINEZ YAÑEZ	OFICINA SIAPAT	NEXTEP	NE-511	NE511220230144	N/A	N/A	N/A	N/A	N/A	N/A	N/A	N/A	N/A	9-jun-2022	117563	2,490.12	1,295.41	1-BUENO	1-EN USO ASIGNADO	1115850	EXCOTECH MAYORISTA DE TECNOLOGIA S.A. DE C.V.	GASTO CORRIENTE	N/A	N/A	
145	TABASCO - Sistema de Agua Potable	5151-2	SILLA SECRETARIAL	01/02/2023	SAP-AP-112	SILLA SECRETARIAL	SAP-AP-R02	SALVADOR BARAJAS SANDOVAL	OFICINA SIAPAT	MERIDA	N/A	56112102	N/A	N/A	N/A	N/A	N/A	N/A	N/A	N/A	N/A	1-feb-2023	335	1,500.47	1,500.46	1-BUENO	1-EN USO ASIGNADO	9603816225	JOSE MARTIN JUAREZ FABA	GASTO CORRIENTE	N/A	N/A	
145	TABASCO - Sistema de Agua Potable	5151-2	GUILLOTINA	18/05/2023	SAP-AP-113	GUILLOTINA	SAP-AP-R02	SALVADOR BARAJAS SANDOVAL	OFICINA SIAPAT	SMART OFFICE	14503	N/A	N/A	N/A	N/A	N/A	N/A	N/A	N/A	N/A	N/A	18-may-2023	E3E1P	1,034.48	946.18	1-BUENO	1-EN USO ASIGNADO	46507033	MARIO ALBERTO MUÑOZ PEREZ	GASTO CORRIENTE	N/A	N/A	
145	TABASCO - Sistema de Agua Potable	5151-2	IMPRESORA HP COLOR LASERJET PRO	05/06/2023	SAP-AP-114	IMPRESORA A COLOR	SAP-AP-R04	JUANA MARTINEZ YAÑEZ	OFICINA SIAPAT	HP	M182nw	N/A	N/A	N/A	N/A	N/A	N/A	N/A	N/A	N/A	N/A	5-jun-2023	11627	7,250.00	7,250.00	1-BUENO	1-EN USO ASIGNADO	97983016	ANA DEL SOCORRO ME	GASTO CORRIENTE	N/A	N/A	
145	TABASCO - Sistema de Agua Potable	5151-2	GENERADOR ELECTRICO	17/04/2023	SAP-AP-115	GENERADOR ELECTRICO	SAP-AP-R01	JOSÉ EDUARDO IBARRA MUÑOZ	OFICINA SIAPAT	HONDA	EG5000CX LD1H	EBFC-1024681	N/A	N/A	N/A	N/A	N/A	N/A	N/A	N/A	N/A	17-abr-2023	2427	35,344.83	35,344.83	1-BUENO	1-EN USO ASIGNADO	2873226440	JORGE ARMANDO SOSA ROMO DE VIVAR	GASTO CORRIENTE	N/A	N/A	
145	TABASCO - Sistema de Agua Potable	5151-2	AIRE ACONDICIONADO	17/04/2023	SAP-AP-116	AIRE ACONDICIONADO	SAP-AP-R01	JOSÉ EDUARDO IBARRA MUÑOZ	OFICINA SIAPAT	HISENSE	K-6DG1	1KK012022NMP0BDG 5230063	N/A	N/A	N/A	N/A	N/A	N/A	N/A	N/A	N/A	17-abr-2023	P6964	10,129.31	10,129.31	1-BUENO	1-EN USO ASIGNADO	32264049	FABIAN RODRIGUEZ SANDOVAL	GASTO CORRIENTE	N/A	N/A	
145	TABASCO - Sistema de Agua Potable	5151-2	AIRE ACONDICIONADO	17/04/2023	SAP-AP-117	AIRE ACONDICIONADO	SAP-AP-R01	JOSÉ EDUARDO IBARRA MUÑOZ	OFICINA SIAPAT	HISENSE	K-6DG1	1KK012022NMP0BDG 5230001	N/A	N/A	N/A	N/A	N/A	N/A	N/A	N/A	N/A	17-abr-2023	P6964	10,129.31	10,129.31	1-BUENO	1-EN USO ASIGNADO	32264049	FABIAN RODRIGUEZ SANDOVAL	GASTO CORRIENTE	N/A	N/A	
145	TABASCO - Sistema de Agua Potable	5151-2	MINISPLIT	23/05/2023	SAP-AP-118	AIRE ACONDICIONADO	SAP-AP-R01	JOSÉ EDUARDO IBARRA MUÑOZ	OFICINA SIAPAT	HISENSE	K-BDGB	1KK012022NMP0BDG 5230013	N/A	N/A	N/A	N/A	N/A	N/A	N/A	N/A	N/A	23-may-2023	51A6	10,387.93	10,387.93	1-BUENO	1-EN USO ASIGNADO	79130014	FABIAN RODRIGUEZ SANDOVAL	GASTO CORRIENTE	N/A	N/A	
145	TABASCO - Sistema de Agua Potable	5151-2	MINISPLIT	23/05/2023	SAP-AP-119	AIRE ACONDICIONADO	SAP-AP-R01	JOSÉ EDUARDO IBARRA MUÑOZ	OFICINA SIAPAT	HISENSE	K-BDGB	1KK012022NMP0BDG 5230054	N/A	N/A	N/A	N/A	N/A	N/A	N/A	N/A	N/A	23-may-2023	51A6	10,387.93	10,387.93	1-BUENO	1-EN USO ASIGNADO	79130014	FABIAN RODRIGUEZ SANDOVAL	GASTO CORRIENTE	N/A	N/A	
145	TABASCO - Sistema de Agua Potable	5151-2	TV DE PANTALLA DE CRISTAL LIQUIDO	20/06/2023	SAP-AP-120	PANTALLA DE TV	SAP-AP-R01	JOSÉ EDUARDO IBARRA MUÑOZ	OFICINA SIAPAT	LG	43UN6955ZUF	MAY69838301	N/A	N/A	N/A	N/A	N/A	N/A	N/A	N/A	N/A	20-jun-2023	6099	8,612.07	8,612.06	1-BUENO	1-EN USO ASIGNADO	34849011	EL BODEGON MUEBLERIAS	GASTO CORRIENTE	N/A	N/A	
145	TABASCO - Sistema de Agua Potable	5151-2	TV DE PANTALLA DE CRISTAL LIQUIDO	20/06/2023	SAP-AP-121	PANTALLA DE TV	SAP-AP-R01	JOSÉ EDUARDO IBARRA MUÑOZ	OFICINA SIAPAT	LG	43UN6955ZUF	MAY69838301	N/A	N/A	N/A	N/A	N/A	N/A	N/A	N/A	N/A	20-jun-2023	6099	8,612.07	8,612.06	1-BUENO	1-EN USO ASIGNADO	34849011	EL BODEGON MUEBLERIAS	GASTO CORRIENTE	N/A	N/A	
145	TABASCO - Sistema de Agua Potable	5151-2	DESPACHADOR AUTOMATICO	23/08/2023	SAP-AP-122	DESPACHADOR AUTOMATICO	SAP-PP-001	JOSE LUIS MURO LOPEZ	PLANTA POTABILIZADORA		N/I	N/A	N/A	N/A	GRIS	N/A	N/A	N/A	N/A	N/A	N/A	23-ago-2023	16	37,700.00	37,399.52	1-BUENO	1-EN USO ASIGNADO	4025977914	LEOPOLDO VILLAGRANA LOPEZ	GASTO CORRIENTE	N/A	N/A	
145	TABASCO - Sistema de Agua Potable	5151-2	CAMION	29/11/2023	SAP-AP-123	CAMION PARA PIPA	SAP-AP-R01	JOSÉ EDUARDO IBARRA MUÑOZ	OFICINA SIAPAT	FREIGTHLINER	FL M2 35K	3ALACYCS2DJT7980	N/A	N/A	N/A	N/A	N/A	N/A	N/A	N/A	N/A	29-nov-2023	495	1,163,793.10	1,163,793.10	1-BUENO	1-EN USO ASIGNADO	3660011	BROKER TRUCK SOLUT	GASTO CORRIENTE	N/A	N/A	
145	TABASCO - Sistema de Agua Potable	5311013	APARATOS Y EQUIPO DE LABORATORIO DE PLANTAS TRATADORAS DE AGUAS RESIDUALES	30/11/2015	SAP-PT-001	BALANZA ANALITICA COLOR GRIS CLARO CON VIDRIO Y NIVEL DE BURBUJA	PT-R01	JOSE MARCIANO HERNANDEZ HERNANDEZ	PLANTA DE TRATAMIENTO DE AGUAS RESIDUALES	ADVETURER OHAUS	N/I	L2161228350250	N/A	N/A	GRIS CLARO	N/A	N/A	N/A	N/A	N/A	N/A	N/I	N/I	11,000.00	1,000.00	1-BUENO	4-ALMACENADO DISPONIBLE	N/I	N/I	N/I	N/A	N/A	
145	TABASCO - Sistema de Agua Potable	5311013	APARATOS Y EQUIPO DE LABORATORIO DE PLANTAS TRATADORAS DE AGUAS RESIDUALES	30/11/2015	SAP-PT-002	ESPECTOFOTOMETRO COLOR NEGRO CON PANTALLA	PT-R01	JOSE MARCIANO HERNANDEZ HERNANDEZ	PLANTA DE TRATAMIENTO DE AGUAS RESIDUALES	HACH	DR2800	1244303	N/A	N/A	NEGRO	N/A	N/A	N/A	N/A	N/A	N/A	N/I	N/I	N/I	1.00	1-BUENO	4-ALMACENADO DISPONIBLE	N/I	N/I	N/I	N/A	N/A	
145	TABASCO - Sistema de Agua Potable	5311013	APARATOS Y EQUIPO DE LABORATORIO DE PLANTAS TRATADORAS DE AGUAS RESIDUALES	30/11/2015	SAP-PT-003	INCUBADORA COLOR GRIS CLARO GRANDE	PT-R01	JOSE MARCIANO HERNANDEZ HERNANDEZ	PLANTA DE TRATAMIENTO DE AGUAS RESIDUALES	FELISA	FE 131D	802014	N/A	N/A	GRIS CLARO	N/A	N/A	N/A	N/A	N/A	N/A	N/I	N/I	N/I	2,400.00	1-BUENO	4-ALMACENADO DISPONIBLE	N/I	N/I	N/I	N/A	N/A	
145	TABASCO - Sistema de Agua Potable	5311013	APARATOS Y EQUIPO DE LABORATORIO DE PLANTAS TRATADORAS DE AGUAS RESIDUALES	30/11/2015	SAP-PT-004	HORNO COLOR GRIS CLARO GRANDE	PT-R01	JOSE MARCIANO HERNANDEZ HERNANDEZ	PLANTA DE TRATAMIENTO DE AGUAS RESIDUALES	FELISA	FE-291D	801059	N/A	N/A	GRIS CLARO	N/A	N/A	N/A	N/A	N/A	N/A	N/I	N/I	N/I	1,780.00	1-BUENO	4-ALMACENADO DISPONIBLE	N/I	N/I	N/I	N/A	N/A	
145	TABASCO - Sistema de Agua Potable	5311013	APARATOS Y EQUIPO DE LABORATORIO DE PLANTAS TRATADORAS DE AGUAS RESIDUALES	30/11/2015	SAP-PT-005	MUFLA COLOR GRIS CLARO	PT-R01	JOSE MARCIANO HERNANDEZ HERNANDEZ	PLANTA DE TRATAMIENTO DE AGUAS RESIDUALES	FELISA	FE 340	808016	N/A	N/A	GRIS CLARO	N/A	N/A	N/A	N/A	N/A	N/A	N/I	N/I	N/I	1,999.80	1-BUENO	4-ALMACENADO DISPONIBLE	N/I	N/I	N/I	N/A	N/A	
145	TABASCO - Sistema de Agua Potable	5311013	APARATOS Y EQUIPO DE LABORATORIO DE PLANTAS TRATADORAS DE AGUAS RESIDUALES	30/11/2015	SAP-PT-006	TERMO BAÑO ACERO INOX. Y COLOR NEGRO	PT-R01	JOSE MARCIANO HERNANDEZ HERNANDEZ	PLANTA DE TRATAMIENTO DE AGUAS RESIDUALES	FELISA	FE 371	709100	N/A	N/A	NEGRO	N/A	N/A	N/A	N/A	N/A	N/A	N/I	N/I	N/I	1.00	1-BUENO	4-ALMACENADO DISPONIBLE	N/I	N/I	N/I	N/A	N/A	
145	TABASCO - Sistema de Agua Potable	5311013	APARATOS Y EQUIPO DE LABORATORIO DE PLANTAS TRATADORAS DE AGUAS RESIDUALES	30/11/2015	SAP-PT-007	pH METRO BLANCO CON NEGRO CON PANTALLA DIGITAL	PT-R01	JOSE MARCIANO HERNANDEZ HERNANDEZ	PLANTA DE TRATAMIENTO DE AGUAS RESIDUALES	THERMO SCIENTIFIC	N/I	A01100	N/A	N/A	NEGRO	N/A	N/A	N/A	N/A	N/A	N/A	N/I	N/I	N/I	2,400.00	2-REGULAR	4-ALMACENADO DISPONIBLE	N/I	N/I	N/I	N/A	N/A	NO FUNCIONA CORRECTAMENTE EL SENSOR DE MEDICION

| | | |

145	TABASCO - Sistema de Agua Potable	5111-2	MESAS	14/12/2020	SAP-PP-002	MESA PLASTICA TIPO TABLON	SAP-PP-001	JOSE LUIS MURO LOPEZ	PLANTA POTABILIZADORA	N/A	N/A	N/A	N/A	N/A	BLANCA	N/A	N/A	N/A	N/A	N/A	N/A	14-dic-2020	10387	320.00		223.96	1-BUENO	1=EN USO ASIGNADO	88382006	PATRICIA JIMENEZ AVILA	GASTO CORRIENTE	N/A	N/A	
145	TABASCO - Sistema de Agua Potable	5111-2	HORNO DE MICROONDAS	14/12/2020	SAP-PP-003	1 HORNO DE MICROONDAS	SAP-PP-001	JOSE LUIS MURO LOPEZ	PLANTA POTABILIZADORA	DAEWOO	N/I	N/I	N/A	N/A	GRIS	N/A	N/A	N/A	N/A	N/A	N/A	14-dic-2020	10387	1,490.00		1,191.96	1-BUENO	1=EN USO ASIGNADO	88382006	PATRICIA JIMENEZ AVILA	GASTO CORRIENTE	N/A	N/A	
145	TABASCO - Sistema de Agua Potable	5661006	BANCO DE CAPACITORES	30/11/2015	SAP-P1-001	BANCO DE CAPACITORES	SAP-AP-R01	JOSÉ EDUARDO IBARRA MUÑOZ	POZO # 1, SAN NICOLAS	WEG ASSIAMIENTOS	BAN400UV	1800-14-70	N/A	N/A	N/A	N/A	N/A	N/A	N/A	N/A	N/A	N/I	N/I	1,300.00		260.00	3-MALO	3=ALMACENADO DAÑADO	N/I	N/I	N/I	N/A	N/A	
145	TABASCO - Sistema de Agua Potable	5691006	EQUIPO DE CLORACION	30/11/2015	SAP-P1-002	BOMBA DE CLORACION	SAP-AP-R01	JOSÉ EDUARDO IBARRA MUÑOZ	POZO #1, SAN NICOLAS	MILTON ROY	P131-398T1	1801352172118	N/A	N/A	AMARILLO	N/A	N/A	N/A	N/A	N/A	N/A	N/I	N/I	N/I		1,398.40	3-MALO	3=ALMACENADO DAÑADO	N/I	N/I	N/I	N/A	N/A	
145	TABASCO - Sistema de Agua Potable	5691006	EQUIPO DE CLORACION	30/11/2015	SAP-P2-001	BOMBA DE CLORACION	SAP-AP-R01	JOSÉ EDUARDO IBARRA MUÑOZ	POZO # 2, PANTEON MUNICIPAL	MILTON ROY	P131-398T1	1901254874-20	N/A	N/A	AMARILLO	N/A	N/A	N/A	N/A	N/A	N/A	N/I	N/I	N/I		1,398.40	3-MALO	3=ALMACENADO DAÑADO	N/I	N/I	N/I	N/A	N/A	
145	TABASCO - Sistema de Agua Potable	5661006	BANCO DE CAPACITORES	30/11/2015	SAP-P4-001	BANCO DE CAPACITORES	SAP-AP-R01	JOSÉ EDUARDO IBARRA MUÑOZ	POZO # 4, ARBOLEDAS	SIEMENS	N/I	N/I	N/A	N/A	N/A	N/A	N/A	N/A	N/A	N/A	N/A	N/I	N/I	N/I		260.00	1-BUENO	1=EN USO ASIGNADO	N/I	N/I	N/I	N/A	N/A	
145	TABASCO - Sistema de Agua Potable	5691006	EQUIPO DE CLORACION	30/11/2015	SAP-P4-002	BOMBA DE CLORACION	SAP-AP-R01	JOSÉ EDUARDO IBARRA MUÑOZ	OFICINA SIAPAT	MILTON ROY	P131-39 RT1	0907281131813	N/A	N/A	AMARILLO	N/A	N/A	N/A	N/A	N/A	N/A	N/I	N/I	N/I		1,398.40	3-MALO	3=ALMACENADO DAÑADO	N/I	N/I	N/I	N/A	N/A	
145	TABASCO - Sistema de Agua Potable	5661006	BANCO DE CAPACITORES	30/11/2015	SAP-P5-001	BANCO DE CAPACITORES	SAP-AP-R01	JOSÉ EDUARDO IBARRA MUÑOZ	POZO # 5, BALCONCITOS	WEG	N/I	1800-1470-04102	N/A	N/A	N/A	N/A	N/A	N/A	N/A	N/A	N/A	N/I	N/I	1,300.00		260.00	3-MALO	3=ALMACENADO DAÑADO	N/I	N/I	N/I	N/A	N/A	
145	TABASCO - Sistema de Agua Potable	5661006	BANCO DE CAPACITORES	30/11/2015	SAP-P6-001	BANCO DE CAPACITORES	SAP-AP-R01	JOSÉ EDUARDO IBARRA MUÑOZ	POZO #6, BARRIO LA CAPILLA	SIEMENS	BF100480	N/I	N/A	N/A	N/A	N/A	N/A	N/A	N/A	N/A	N/A	N/I	N/I	1,300.00		260.00	3-MALO	3=ALMACENADO DAÑADO	N/I	N/I	N/I	N/A	N/A	CON CELDAS TRIFASICAS
145	TABASCO - Sistema de Agua Potable	5691006	EQUIPO DE CLORACION	30/11/2015	SAP-P6-002	BOMBA DE CLORACION	SAP-AP-R01	JOSÉ EDUARDO IBARRA MUÑOZ	POZO # 5, SAN NICOLAS	MILTON ROY	P131-39 98 T1	1806 1815678 4	N/A	N/A	AMARILLO	N/A	N/A	N/A	N/A	N/A	N/A	22/10/2014	1187	1,492.00		457.96	3-MALO	3=ALMACENADO DAÑADO	N/I	N/I	N/I	N/A	N/A	
145	TABASCO - Sistema de Agua Potable	5661006	BANCO DE CAPACITORES	30/11/2015	SAP P7-001	BANCO DE CAPACITORES	SAP-AP-R01	JOSÉ EDUARDO IBARRA MUÑOZ	POZO #7, SALIDA A COYOQUE	SIEMENS	BF100480	1904494 34218	N/A	N/A	N/A	N/A	N/A	N/A	N/A	N/A	N/A	N/I	N/I	1,300.00		260.00	1-BUENO	1=EN USO ASIGNADO	N/I	N/I	N/I	N/A	N/A	CON CELDAS TRIFASICAS
145	TABASCO - Sistema de Agua Potable	5691006	EQUIPO DE CLORACION	30/11/2015	SAP P7-002	BOMBA DE CLORACION	SAP-AP-R01	JOSÉ EDUARDO IBARRA MUÑOZ	POZO #7, SALIDA A COYOQUE	MILTON ROY	P141-35 8 T1	1306 3680841 5	N/A	N/A	AMARILLO	N/A	N/A	N/A	N/A	N/A	N/A	N/I	N/I	N/I		1,398.40	1-BUENO	1=EN USO ASIGNADO	N/I	N/I	N/I	N/A	N/A	
145	TABASCO - Sistema de Agua Potable	5191010	EQUIPO DE SONIDO	30/11/2015	SAP-CA-001	BOCINA COLOR NEGRO CON RUEDAS	CA-R01	TEODORO MURILLO LARA	ESPACIO DE CULTURA DEL AGUA	MASTER	N/I	MMM 14AN1	N/A	N/A	NEGRO	N/A	N/A	N/A	N/A	N/A	N/A	N/I	N/I	N/I			1-BUENO	6=RECIBIDO EN COMODATO	N/I	N/I	N/I	N/A	N/A	UBICADO EN OFICINA SIAPAT
145	TABASCO - Sistema de Agua Potable	5211001	PROYECTORES	30/11/2015	SAP-CA-002	PROYECTOR COLOR NEGRO	CA-R01	TEODORO MURILLO LARA	ESPACIO DE CULTURA DEL AGUA	EPSON	H552A	VSTR4900794	N/A	N/A	NEGRO	N/A	N/A	N/A	N/A	N/A	N/A	N/I	N/I	N/I			1-BUENO	6=RECIBIDO EN COMODATO	N/I	N/I	N/I	N/A	N/A	UBICADO EN OFICINA SIAPAT
145	TABASCO - Sistema de Agua Potable	5151012	SCANNER	30/11/2015	SAP-CA-003	ESCANER	CA-R01	TEODORO MURILLO LARA	ESPACIO DE CULTURA DEL AGUA	HP	SCAJET 300	CN45MB1049	N/A	N/A	BLANCO CON NEGRO	N/A	N/A	N/A	N/A	N/A	N/A	N/I	N/I	N/I			1-BUENO	6=RECIBIDO EN COMODATO	N/I	N/I	N/I	N/A	N/A	UBICADO EN OFICINA SIAPAT
145	TABASCO - Sistema de Agua Potable	5151004	IMPRESORAS	30/11/2015	SAP-CA-004	IMPRESORA COLOR NEGRO	CA-R01	TEODORO MURILLO LARA	ESPACIO DE CULTURA DEL AGUA	HP	P1102W	VND1939909	N/A	N/A	NEGRO	N/A	N/A	N/A	N/A	N/A	N/A	N/I	N/I	N/I			1-BUENO	6=RECIBIDO EN COMODATO	N/I	N/I	N/I	N/A	N/A	UBICADO EN OFICINA SIAPAT
145	TABASCO - Sistema de Agua Potable	5211-1	CAMARAS	30/11/2015	SAP-CA-005	CAMARA FOTOGRAFICA COLOR NEGRO	CA-R01	TEODORO MURILLO LARA	ESPACIO DE CULTURA DEL AGUA	SONY	DSC H3000	443379	N/A	N/A	NEGRO	N/A	N/A	N/A	N/A	N/A	N/A	N/I	N/I	N/I			1-BUENO	6=RECIBIDO EN COMODATO	N/I	N/I	N/I	N/A	N/A	UBICADO EN OFICINA SIAPAT
145	TABASCO - Sistema de Agua Potable	5151001	COMPUTADORAS - ESCRITORIO Y LAP TOP	30/11/2015	SAP-CA-006	LAPTOP COLOR NEGRO	CA-R01	TEODORO MURILLO LARA	ESPACIO DE CULTURA DEL AGUA	HP	RT629NLE	CND441879M	N/A	N/A	NEGRO	N/A	N/A	N/A	N/A	N/A	N/A	N/I	N/I	N/I			1-BUENO	6=RECIBIDO EN COMODATO	N/I	N/I	N/I	N/A	N/A	UBICADO EN OFICINA SIAPAT
145	TABASCO - Sistema de Agua Potable	5211-1	MARCO DIGITAL	30/11/2015	SAP-CA-007	MARCO DIGITAL	CA-R01	TEODORO MURILLO LARA	ESPACIO DE CULTURA DEL AGUA	SONY	DPF-C70A	3326137	N/A	N/A	N/A	N/A	N/A	N/A	N/A	N/A	N/A	N/I	N/I	N/I			1-BUENO	6=RECIBIDO EN COMODATO	N/I	N/I	N/I	N/A	N/A	UBICADO EN OFICINA SIAPAT
145	TABASCO - Sistema de Agua Potable	5211003	PROYECTORES	30/11/2015	SAP-CA-008	PROYECTOR COLOR BLANCO	CA-R01	TEODORO MURILLO LARA	ESPACIO DE CULTURA DEL AGUA	EPSON	H312A	MA4T405661	N/A	N/A	BLANCO	N/A	N/A	N/A	N/A	N/A	N/A	N/I	N/I	N/I			2-REGULAR	6=RECIBIDO EN COMODATO	N/I	N/I	N/I	N/A	N/A	UBICADO EN OFICINA SIAPAT
145	TABASCO - Sistema de Agua Potable	5151001	COMPUTADORAS - ESCRITORIO Y LAP TOP	30/11/2015	SAP-CA-008	LAPTOP COLOR GRIS CON NEGRO	CA-R01	TEODORO MURILLO LARA	ESPACIO DE CULTURA DEL AGUA	HP	N/I	CNI02477W	N/A	N/A	GRIS CON NEGRO	N/A	N/A	N/A	N/A	N/A	N/A	N/I	N/I	N/I			2-REGULAR	6=RECIBIDO EN COMODATO	N/I	N/I	N/I	N/A	N/A	UBICADO EN OFICINA SIAPAT

145	TABASCO - Sistema de Agua Potable	5151004	IMPRESORAS	30/11/2015	SAP-CA-010	IMPRESORA COLOR NEGRO	PT-R01	JOSE MARCIANO HERNANDEZ HERNANDEZ	ESPACIO DE CULTURA DEL AGUA	HP	DESKJET 3050	CNCB1301RH	N/A	N/A	NEGRO	N/A	N/A	N/A	N/A	N/A	N/A	N/A	N/A	N/A		1-BUENO	6-RECIBIDO EN COMODATO	N/A	N/A	N/A	N/A	N/A	UBICADO PLANTA DE TRATAMIENTO DE AGUAS RESIDUALES
145	TABASCO - Sistema de Agua Potable	5211004	TELEVISORES	30/11/2015	SAP-CA-011	TELEVISION COLOR GRIS	PT-R01	JOSE MARCIANO HERNANDEZ HERNANDEZ	ESPACIO DE CULTURA DEL AGUA	SHARP	26MR30	205821464	N/A	N/A	GRIS	N/A	N/A	N/A	N/A	N/A	N/A	N/A	N/A	N/A		3-MALO	6-RECIBIDO EN COMODATO	N/A	N/A	N/A	N/A	N/A	UBICADO PLANTA DE TRATAMIENTO DE AGUAS RESIDUALES
145	TABASCO - Sistema de Agua Potable	5111013	SILLAS	30/11/2015	SAP-CA-012	4 SILLAS COLOR NEGRO	PT-R01	JOSE MARCIANO HERNANDEZ HERNANDEZ	ESPACIO DE CULTURA DEL AGUA	N/A	N/A	N/A	N/A	N/A	NEGRO	N/A	N/A	N/A	N/A	N/A	N/A	N/A	N/A	N/A		2-REGULAR	6-RECIBIDO EN COMODATO	N/A	N/A	N/A	N/A	N/A	UBICADO PLANTA DE TRATAMIENTO DE AGUAS RESIDUALES
145	TABASCO - Sistema de Agua Potable	5111009	MESAS	30/11/2015	SAP-CA-013	1 MESAS DE AGLOMERADO COLOR GRIS	CA-R01	TEODORO MURILLO LARA	ESPACIO DE CULTURA DEL AGUA	N/A	N/A	N/A	N/A	N/A	GRIS	N/A	N/A	N/A	N/A	N/A	N/A	N/A	N/A	N/A		2-REGULAR	6-RECIBIDO EN COMODATO	N/A	N/A	N/A	N/A	N/A	UBICADO EN OFICINA SIAPAT
145	TABASCO - Sistema de Agua Potable	5111015	MODULOS	30/11/2015	SAP-CA-014	MUEBLE PARA TELEVISION COLOR MADERA NATURAL	PT-R01	JOSE MARCIANO HERNANDEZ HERNANDEZ	ESPACIO DE CULTURA DEL AGUA	N/A	N/A	N/A	N/A	N/A	NATURAL	N/A	N/A	N/A	N/A	N/A	N/A	N/A	N/A	N/A		2-REGULAR	6-RECIBIDO EN COMODATO	N/A	N/A	N/A	N/A	N/A	UBICADO PLANTA DE TRATAMIENTO DE AGUAS RESIDUALES
145	TABASCO - Sistema de Agua Potable	5111015	MODULOS	30/11/2015	SAP-CA-015	MUEBLE PARA COMPUTADORA COLOR CAFE	CA-R01	TEODORO MURILLO LARA	ESPACIO DE CULTURA DEL AGUA	PRINTAFORM	N/A	N/A	N/A	N/A	CAFE	N/A	N/A	N/A	N/A	N/A	N/A	N/A	N/A	N/A		2-REGULAR	6-RECIBIDO EN COMODATO	N/A	N/A	N/A	N/A	N/A	UBICADO EN OFICINA SIAPAT
145	TABASCO - Sistema de Agua Potable	5111009	MESAS	30/11/2015	SAP-CA-016	5 MESAS DE AGLOMERADO COLOR GRIS	PT-R01	JOSE MARCIANO HERNANDEZ HERNANDEZ	ESPACIO DE CULTURA DEL AGUA	N/A	N/A	N/A	N/A	N/A	GRIS	N/A	N/A	N/A	N/A	N/A	N/A	N/A	N/A	N/A		2-REGULAR	6-RECIBIDO EN COMODATO	N/A	N/A	N/A	N/A	N/A	UBICADO PLANTA DE TRATAMIENTO DE AGUAS RESIDUALES
																									TOTAL:	2,742,857.23								

L.C. GILBERTO MARTINEZ ROBLES
PRESIDENTE MUNICIPAL

L.C. EDUC. JULIA HILDA CORTES LOPEZ
SINDICA MUNICIPAL

L.C. [illegible] VERA CHAVEZ
SECRETARIA DE GOBIERNO MUNICIPAL

L.C. SANTIAGO [illegible]
TESORERO MUNICIPAL

L.C. JOSÉ EDUARDO [illegible] MUÑOZ
DIRECTOR SIAPAT

PRESIDENCIA MUNICIPAL ESTADOS UNIDOS MEXICANOS TABASCO, ZAC.

SINDICALIA MUNICIPAL TABASCO, ZAC.

ESTADOS UNIDOS MEXICANOS

SECRETARIA DE GOBIERNO MUNICIPAL TABASCO, ZAC.

TESORERIA MUNICIPAL ESTADOS UNIDOS MEXICANOS TABASCO, ZAC.

SIAPAT Sistema de Agua Potable Alcantarillado y Saneamiento de Tabasco, Zac.

Cuenta Pública 2023
SMAP TABASCO
Conciliación entre los Egresos Presupuestarios y los Gastos Contables
Correspondiente del 1 de Enero al 31 de Diciembre de 2023
(Cifras en pesos)

1. Total de Egresos Presupuestarios	**6,408,077**
2. Menos Egresos Presupuestarios No Contables	**1,304,882**
2.1 Materias Primas y Materiales de Producción y Comercialización	0
2.2 Materiales y Suministros	0
2.3 Mobiliario y Equipo de Administración	9,785
2.4 Mobiliario y Equipo Educacional y Recreativo	0
2.5 Equipo e Instrumental Médico y de Laboratorio	0
2.6 Vehículos y Equipo de Transporte	1,163,793
2.7 Equipo de Defensa y Seguridad	0
2.8 Maquinaria, Otros Equipos y Herramientas	131,303
2.9 Activos Biológicos	0
2.10 Bienes Inmuebles	0
2.11 Activos Intangibles	0
2.12 Obra Pública en Bienes de Dominio Público	0
2.13 Obra Pública en Bienes Propios	0
2.14 Acciones y Participaciones de Capital	0
2.15 Compra de Títulos y Valores	0
2.16 Concesión de Préstamos	0
2.17 Inversiones en Fideicomisos, Mandatos y Otros Análogos	0
2.18 Provisiones para Contingencias y Otras Erogaciones Especiales	0
2.19 Amortización de la Deuda Pública	0
2.20 Adeudos de Ejercicios Fiscales Anteriores (ADEFAS)	0
2.21 Otros Egresos Presupuestales No Contables	0
3. Más Gastos Contables No Presupuestarios	**286,296**
3.1 Estimaciones, Depreciaciones, Deterioros, Obsolescencia y Amortizaciones	286,296
3.2 Provisiones	0
3.3 Disminución de Inventarios	0
3.4 Aumento por Insuficiencia de Estimaciones por Pérdida o Deterioro u Obsolescencia	0
3.5 Aumento por Insuficiencia de Provisiones	0
3.6 Otros Gastos	0
3.7 Otros Gastos Contables No Presupuestales	0
4. Total de Gasto Contable	**5,389,492**

LIC. GILBERTO MARTINEZ ROBLES
PRESIDENTE MUNICIPAL

L.C. JOSÉ EDUARDO IBARRA MUÑOZ
DIRECTOR SIAPAT

SIAPAT
Sistema de Agua Potable Alcantarillado y Saneamiento de Tabasco, Zac.

SINDICALIA
TABASCO, ZAC.

LIC. EDUC. JULIA HILDA CONTRERAS LOPEZ
SINDICA MUNICIPAL

Cuenta Pública 2023
Sector Paraestatal del Gobierno (Federal/Estatal/Municipal) de SMAP TABASCO
Estado Analítico del Ejercicio del Presupuesto de Egresos
Clasificación Administrativa
Del 1 de Enero al 31 de Diciembre de 2023

Concepto	Egresos					Subejercicio
	Aprobado	Ampliaciones/ (Reducciones)	Modificado	Devengado	Pagado	
	1	2	3 = (1 + 2)	4	5	6 = (3 - 4)
Entidades Paraestatales y Fideicomisos No Empresariales y No Financieros	0	0	0	0	0	0
Instituciones Públicas de la Seguridad Social	0	0	0	0	0	0
Entidades Paraestatales Empresariales No Financieras con Participación Estatal Mayoritaria	0	0	0	0	0	0
Fideicomisos Empresariales No Financieros con Participación Estatal Mayoritaria	0	0	0	0	0	0
Entidades Paraestatales Empresariales Financieras Monetarias con Participación Estatal Mayoritaria	0	0	0	0	0	0
Entidades Paraestatales Empresariales Financieras No Monetarias con Participación Estatal Mayoritaria	0	0	0	0	0	0
Fideicomisos Financieros Públicos con Participación Estatal Mayoritaria	0	0	0	0	0	0
Total del Gasto	0	0	0	0	0	0

LIC. GILBERTO MARTINEZ ROBLES
PRESIDENTE MUNICIPAL

LIC. EDUC. JULIA HILDA CONTRERAS LOPEZ
SINDICA MUNICIPAL

SINDICALIA MUNICIPAL TABASCO, ZAC.

L.C. JOSÉ EDUARDO IBARRA MUÑOZ
DIRECTOR SIAPAT

SIAPAT
Sistema de Agua Potable Alcantarillado y Saneamiento de Tabasco, Zac.

Cuenta Pública 2023
Gobierno (Federal/Estatal/Municipal) de SMAP TABASCO
Estado Analítico del Ejercicio del Presupuesto de Egresos
Clasificación Administrativa
Del 1 de Enero al 31 de Diciembre de 2023

Concepto	Egresos					Subejercicio
	Aprobado	Ampliaciones/ (Reducciones)	Modificado	Devengado	Pagado	
	1	2	3 = (1 + 2)	4	5	6 = (3 - 4)
Poder Ejecutivo	0	0	0	0	0	0
Poder Legislativo	0	0	0	0	0	0
Poder Judicial	0	0	0	0	0	0
Órganos Autónomos	5,767,211	1,544,589	7,311,800	6,408,077	6,386,526	903,723
Total del Gasto	**5,767,211**	**1,544,589**	**7,311,800**	**6,408,077**	**6,386,526**	**903,723**

LIC. GILBERTO MARTINEZ ROBLES
PRESIDENTE MUNICIPAL

LIC. EDUC. JULIA LUZ CONTRERAS LOPEZ
SINDICA MUNICIPAL

SINDICALIA MUNICIPAL TABASCO, ZAC.

L.C. JOSÉ EDUARDO IBARRA MUÑOZ
DIRECTOR SIAPAT

SIAPAT
Sistema de Agua Potable Alcantarillado y Saneamiento de Tabasco, Zac.

Cuenta Pública 2023
SMAP TABASCO
Flujo de Fondos
Del 1 de Enero al 31 de Diciembre de 2023
(Cifras en Pesos)

Concepto	Estimado / Aprobado	Devengado	Recaudado / Pagado
Rubros de Ingresos	**5,767,211**	**6,636,386**	**6,636,386**
Impuestos	0	0	0
Cuotas y Aportaciones de Seguridad Social	0	0	0
Contribuciones de Mejoras	0	0	0
Derechos	0	16,914	16,914
Productos	0	374	374
Aprovechamientos	0	0	0
Ingresos por Venta de Bienes, Prestación de Servicios y Otros Ingresos	5,767,209	6,326,206	6,326,206
Participaciones, Aportaciones, Convenios, Incentivos Derivados de la Colaboración Fiscal y Fondos Distintos de Aportaciones	1	292,892	292,892
Transferencias, Asignaciones, Subsidios y Subvenciones, y Pensiones y Jubilaciones	1	0	0
Ingresos Derivados de Financiamientos	0	0	0
Capítulos de Gasto	**5,767,211**	**6,408,077**	**6,386,526**
Servicios Personales	946,189	509,566	509,566
Materiales y Suministros	1,192,505	1,667,860	1,646,309
Servicios Generales	3489513	2,925,770	2,925,770
Transferencias, Asignaciones, Subsidios y Otras Ayudas	0	0	0
Bienes Muebles, Inmuebles e Intangibles	139,004	1,304,882	1,304,882
Inversión Pública	0	0	0
Inversiones Financieras y Otras Provisiones	0	0	0
Participaciones y Aportaciones	0	0	0
Deuda Pública	0	0	0
Total de las operaciones	**0**	**228,309**	**249,861**

Bajo protesta de decir verdad declaramos que los Estados Financieros y sus notas, son razonablemente correctos y son responsabilidad del emisor.

LIC. GILBERTO MARTINEZ ROBLES
PRESIDENTE MUNICIPAL

L.C. JOSÉ EDUARDO IBARRA MUÑOZ
DIRECTOR SIAPAT

LIC. EDUC. JULIA HILDA CONTRERAS LOPEZ
SINDICA MUNICIPAL

SINDICALIA MUNICIPAL TABASCO, ZAC.

SIAPAT Sistema de Agua Potable Alcantarillado y Saneamiento de Tabasco, Zac.

Cuenta Pública 2023
SMAP TABASCO
Indicadores de Postura Fiscal
Del 1 de Enero al 31 de Diciembre de 2023
(Cifras en pesos)

Concepto	Estimado/Aprobado	Devengado	Recaudado/Pagado
I. Ingresos Presupuestarios	**5,767,211**	**6,636,386**	**6,636,386**
1. Ingresos del Gobierno de la Entidad Federativa	5,767,211	6,636,386	6,636,386
2. Ingresos del Sector Paraestatal	0	0	0
II. Egresos Presupuestarios	**5,767,211**	**6,408,077**	**6,386,526**
3. Egresos del Gobierno de la Entidad Federativa	5,767,211	6,408,077	6,386,526
4. Egresos del Sector Paraestatal	0	0	0
III. Balance Presupuestario (Superávit o Déficit) (III = I - II)	**0**	**228,309**	**249,861**

Concepto	Estimado/Aprobado	Devengado	Recaudado/Pagado
III. Balance presupuestario (Superávit o Déficit)	**0**	**228,309**	**249,861**
IV. Intereses, Comisiones y Gastos de la Deuda	0	0	0
V. Balance Primario (Superávit o Déficit) (V= III + IV)	**0**	**228,309**	**249,861**

Concepto	Estimado/Aprobado	Devengado	Recaudado/Pagado
A. Financiamiento	0	0	0
B. Amortización de la deuda	0	0	0
C. Financiamiento Neto	**0**	**0**	**0**

LIC. GILBERTO MARTINEZ ROBLES
PRESIDENTE MUNICIPAL

LIC. EDUC. JULIA HILDA CONTRERAS LOPEZ
SINDICA MUNICIPAL

SINDICALIA MUNICIPAL TABASCO, ZAC.

L.C. JOSÉ EDUARDO IBARRA MUÑOZ
DIRECTOR SIAPAT

SIAPAT
Sistema de Agua Potable Alcantarillado y Saneamiento de Tabasco, Zac.

Cuenta Pública 2023
SMAP TABASCO
Estado Analítico del Ejercicio del Presupuesto de Egresos
Clasificación por Objeto del Gasto (Capítulo y Concepto)
Del 1 de Enero al 31 de Diciembre de 2023

Concepto	Egresos					Subejercicio
	Aprobado	Ampliaciones/ (Reducciones)	Modificado	Devengado	Pagado	
	1	2	3 = (1 + 2)	4	5	6 = (3 - 4)
Maquinaria, Otros Equipos y Herramientas	95,000	86,700	181,700	131,303	131,303	50,397
Activos Biológicos	0	0	0	0	0	0
Bienes Inmuebles	0	0	0	0	0	0
Activos Intangibles	2	0	2	0	0	2
Inversión Pública	**0**	**0**	**0**	**0**	**0**	**0**
Obra Pública en Bienes de Dominio Público	0	0	0	0	0	0
Obra Pública en Bienes Propios	0	0	0	0	0	0
Proyectos Productivos y Acciones de Fomento	0	0	0	0	0	0
Inversiones Financieras y Otras Provisiones	**0**	**0**	**0**	**0**	**0**	**0**
Inversiones Para el Fomento de Actividades Productivas	0	0	0	0	0	0
Acciones y Participaciones de Capital	0	0	0	0	0	0
Compra de Títulos y Valores	0	0	0	0	0	0
Concesión de Préstamos	0	0	0	0	0	0
Inversiones en Fideicomisos, Mandatos y Otros Análogos	0	0	0	0	0	0
Otras Inversiones Financieras	0	0	0	0	0	0
Provisiones para Contingencias y Otras Erogaciones Especiales	0	0	0	0	0	0
Participaciones y Aportaciones	**0**	**0**	**0**	**0**	**0**	**0**
Participaciones	0	0	0	0	0	0
Aportaciones	0	0	0	0	0	0
Convenios	0	0	0	0	0	0
Deuda Pública	**0**	**0**	**0**	**0**	**0**	**0**
Amortización de la Deuda Pública	0	0	0	0	0	0
Intereses de la Deuda Pública	0	0	0	0	0	0
Comisiones de la Deuda Pública	0	0	0	0	0	0
Gastos de la Deuda Pública	0	0	0	0	0	0
Costo por Coberturas	0	0	0	0	0	0
Apoyos Financieros	0	0	0	0	0	0
Adeudos de Ejercicios Fiscales Anteriores (Adefas)	0	0	0	0	0	0
Total del Gasto	**5,767,211**	**1,544,589**	**7,311,800**	**6,408,077**	**6,386,526**	**903,723**

LIC. GILBERTO MARTINEZ ROELES
PRESIDENTE MUNICIPAL

LIC. EDUC. JULIA HILDA CONTRERAS LOPEZ
SINDICA MUNICIPAL

SINDICALIA MUNICIPAL TABASCO, ZAC.

L.C. JOSÉ EDUARDO IBARRA MUÑOZ
DIRECTOR SIAPAT

SIAPAT
Sistema de Agua Potable Alcantarillado y Saneamiento de Tabasco, Zac.