

# PAQUETE ECONÓMICO 2022

Estima un gasto neto de:

**\$33,735.46**

millones de pesos



# PAQUETE ECONÓMICO

Propuesta que elabora la Secretaría de Finanzas sobre los Ingresos y Egresos para un ejercicio fiscal.

## ¿Cómo se integra?

Se integra de la Iniciativa de la Ley de Ingresos y la propuesta de presupuesto de egresos del estado:

- a) *¿Cuánto dinero es necesario recaudar?*
- b) *¿Cómo se propone distribuir estos recursos?*



## ¿Cuándo se integra?

Ambos documentos deben ser presentados al congreso local a más tardar el último día de noviembre.

## ¿Quién lo revisa?

Les diputades son quienes revisan en paquete económico y tiene como limite para aprobarlo el día 31 de diciembre



Al finalizar este proceso el paquete económico se convierte en el **presupuesto de egresos del estado**



# ¿A DÓNDE VA EL PRESUPUESTO DE EGRESOS?

## ¿Que es el presupuesto de egreso?

Es el documento que presenta una propuesta de la secretaría de finanzas para determinar el destino de los recursos públicos para un ejercicio fiscal y contiene:

- **La cantidad de recursos**
- **La forma de distribución**
- **El destino de los recursos públicos**

Esto para los tres poderes (Ejecutivo, Legislativo y Judicial) de los organismos autónomos, así como las transferencias a los gobiernos estatales y municipales.

## ¿Quién lo aprueba?

Debe enviarse a la Mesa Directiva de la Cámara de Diputados del estado la cual turnará dicha información a las comisiones competentes.

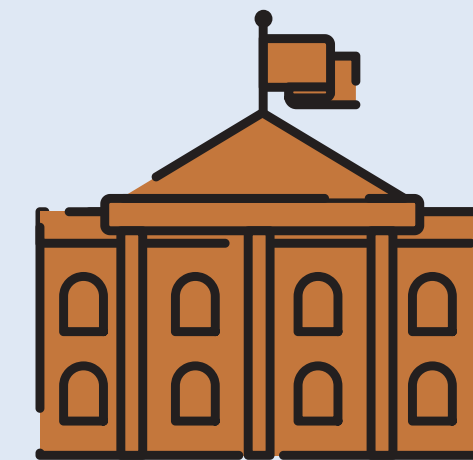

# CICLO PRESUPUESTARIO

## 1 PLANEACIÓN

**Alineación** de los **objetivos** y las **acciones** de gobierno.

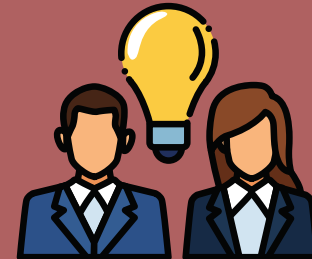

## 2

## PRESUPUESTACIÓN

En esta etapa se definen los programas presupuestarios que tendrán a cargo las dependencias y entidades



## 3

## PROGRAMACIÓN



Definición de los programas de gobierno e integración del paquete económico.

Puede conocer las propuestas y prioridades gubernamentales.

## Ejercicio y control

## 4

La responsabilidad de los recursos públicos corresponde a todos a quienes les fueron asignados recursos.



## 5

## Seguimiento

- Tener un seguimiento del avance en los objetivos.
- Conocer el impacto de los programas y de los proyectos.

## EVALUACIÓN

Determinar si la asignación de recursos fue pertinente y se lograron los **resultados** esperados.

## 6

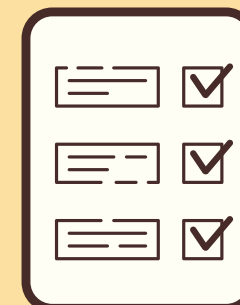

## 7

## Rendición de cuentas

- Dar cuenta de los resultados del ejercicio de los recursos públicos.
- Corregir deficiencias y aplicar sanciones.



# ¿A DÓNDE VA EL PRESUPUESTO DE EGRESOS?

## GASTO PROGRAMABLE

### ¿PARA QUÉ SE GASTA?

- Desarrollo Social  
\$19,636.2
- Desarrollo Económico  
\$1,143.8
- Otras Clasificaciones  
\$7,051.7
- Gobierno  
\$5,903.6



El gasto neto  
contemplado en el 2022  
se compone por:  
\$25,729.19  
millones de pesos

### ¿EN QUÉ SE GASTA?

inversión corriente  
\$24,516.06

inversión de capital  
\$1,213.12



### ¿QUIÉN GASTA?

- Poder Ejecutivo
- Poder Legislativo
- Poder Judicial
- Organismos Autónomos
- Municipios

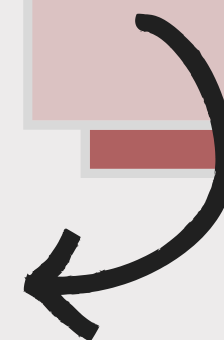

NOTA: CIFRAS EN MILLONES DE PESOS

# Acciones del gasto público para México 2022

El Gasto Neto para la articulación  
de las Acciones del Gasto Público  
2022 es del orden de:  
33,735 millones de pesos  
Y se distribuyen conforme a las  
acciones identificadas, como se  
ilustra a continuación:

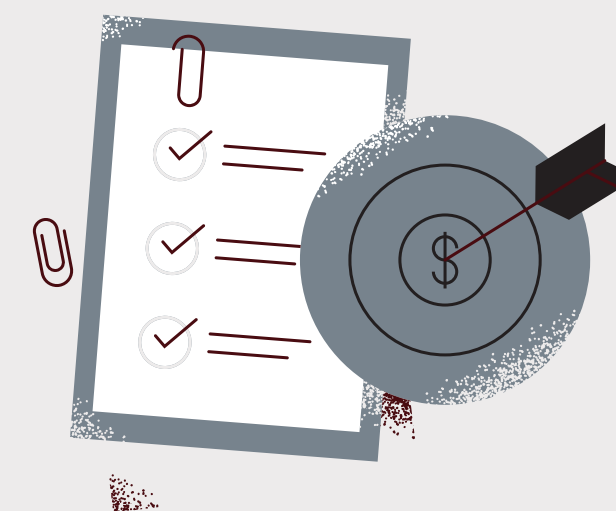

21,635  
MDP  
Ejecutivo  
(programable)

5,694  
MDP  
Municipios

3,139  
MDP  
Órganos  
autónomos

2,311  
MDP  
Ejecutivo (No  
programable)

550  
MDP  
Poder  
Judicial

403.4  
MDP  
Poder  
Legislativo

# GASTO NO PROGRAMABLE

*Es el que destina cumplimiento de obligaciones como:*

millones de pesos



# ¿EN QUE SE PRETENDE GASTAR?

Otra forma de saber en que se gasta, es por la clasificación por tipo de gasto.

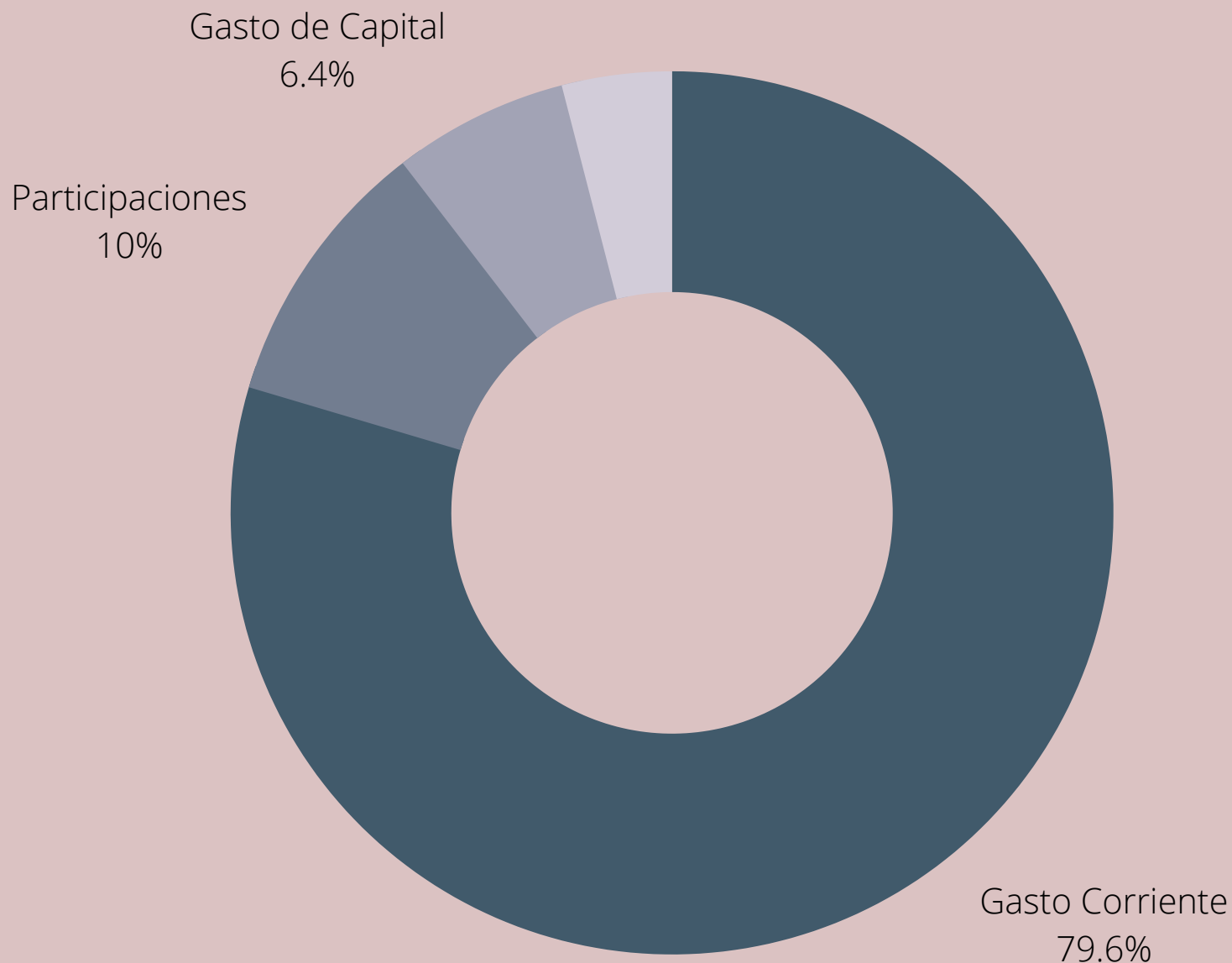

- 1 Gasto Corriente**  
\$26,850.27
- 2 Participaciones**  
\$3,360.14
- 3 Gasto de Capital**  
\$2,167.67
- 4 Amortización de la Deuda**  
\$1,357.37



# TIPOS DE GASTO

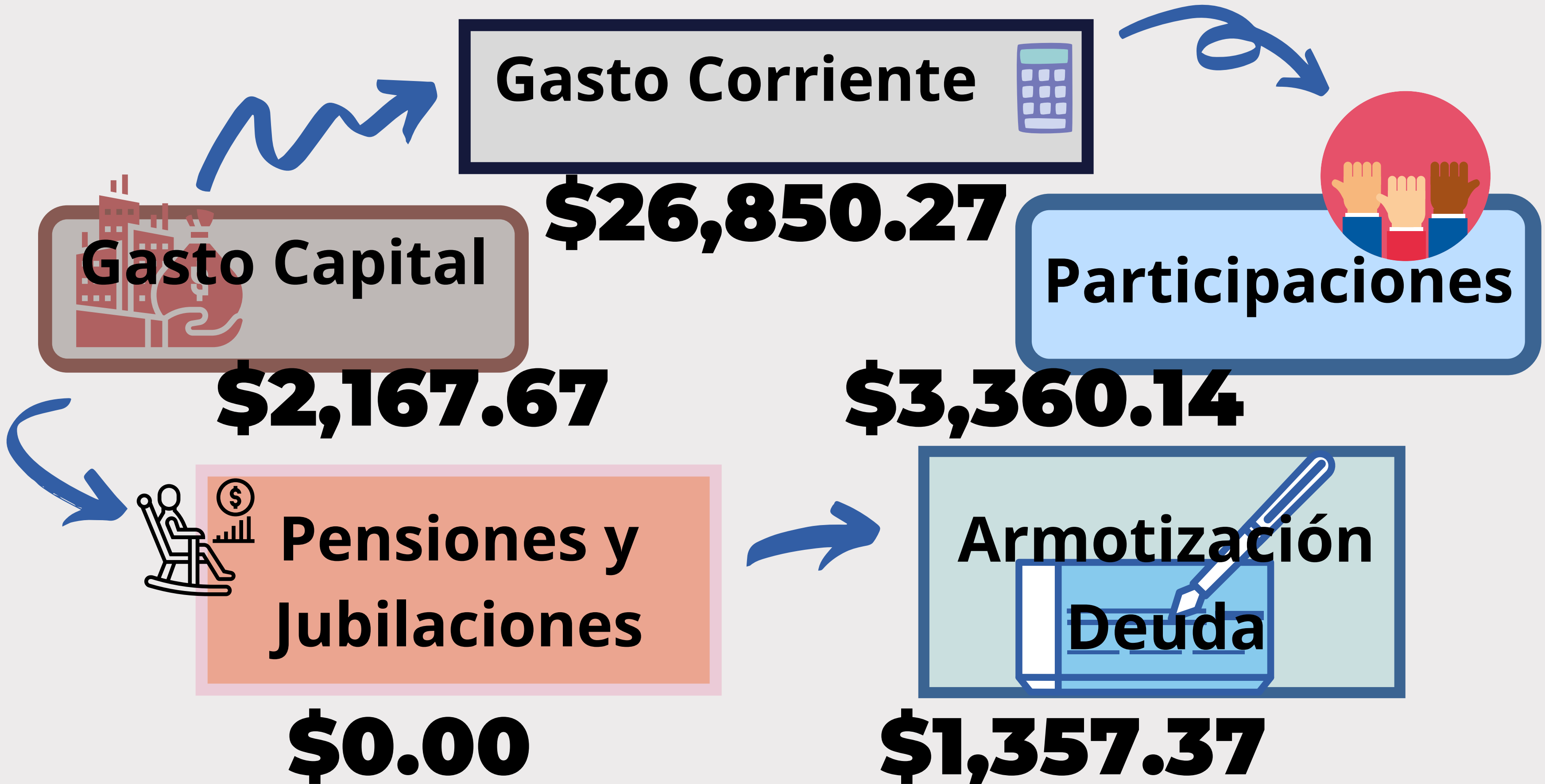

# ¿Cómo se compone el Gasto?

## Clasificación Funcional

Es la presentación del gasto programable según los propósitos u objetivos socioeconómicos que persiguen los diferentes entes públicos. Presenta el gasto según la naturaleza de los servicios gubernamentales brindados a la población.

**OTRAS CLASIFICACIONES**  
**7,051.7 MDP**

**DESARROLLO ECONOMICO**  
**1,143.8 MDP**

**GOBIERNO**  
**5,903.6 MDP**

**DESARROLLO SOCIAL**  
**19,636.2 MDP**

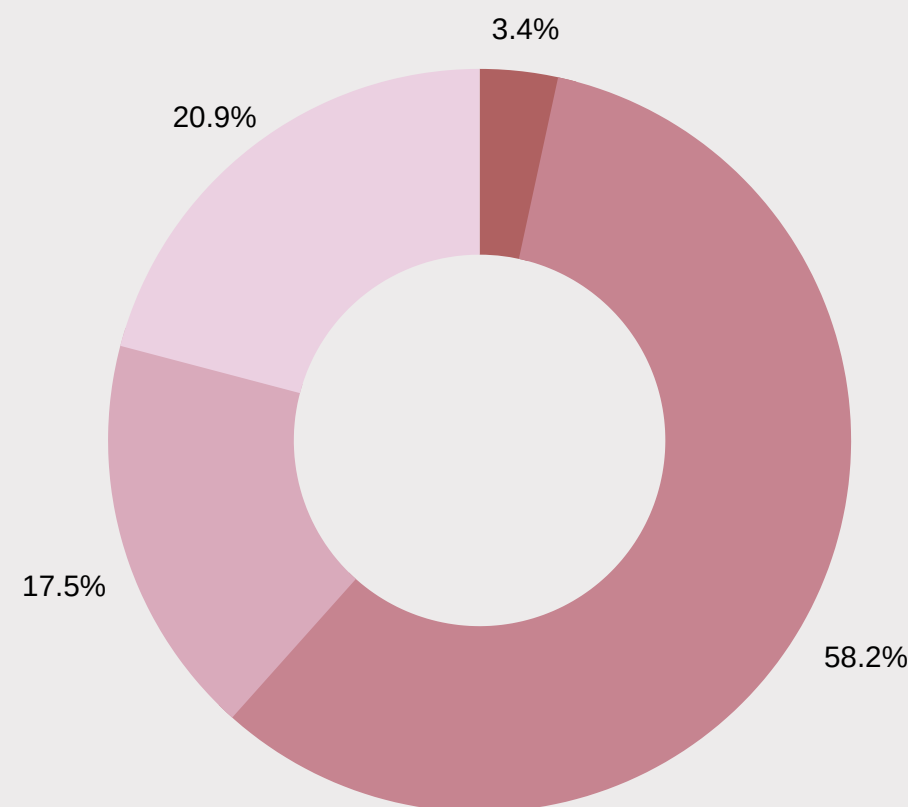

# GASTO DE INVERSIÓN

Para el año 2022 existen incrementos presupuestales en diferentes dependencias como son las siguientes:

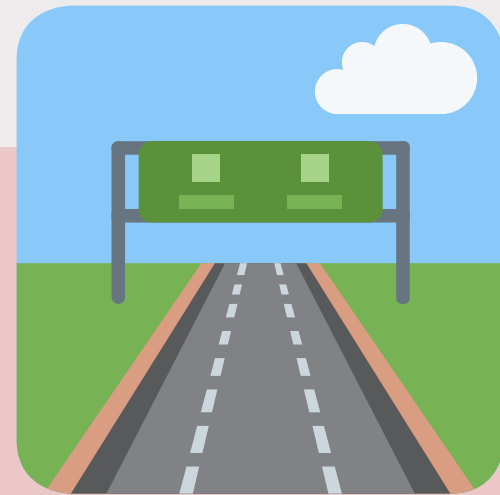

**600 MDP**

**SOP**



**71 MDP**

**SEDUVOT**

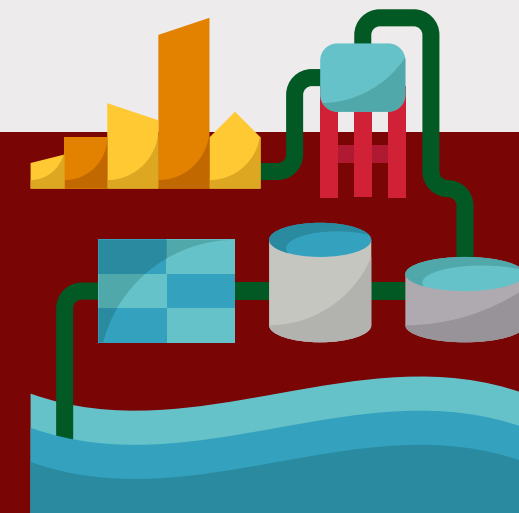

**227 MDP**

**SAMA**



**71 MDP**

**SEDESOL**

# Asignaciones a Inversiones Financieras y Otras Previsiones.

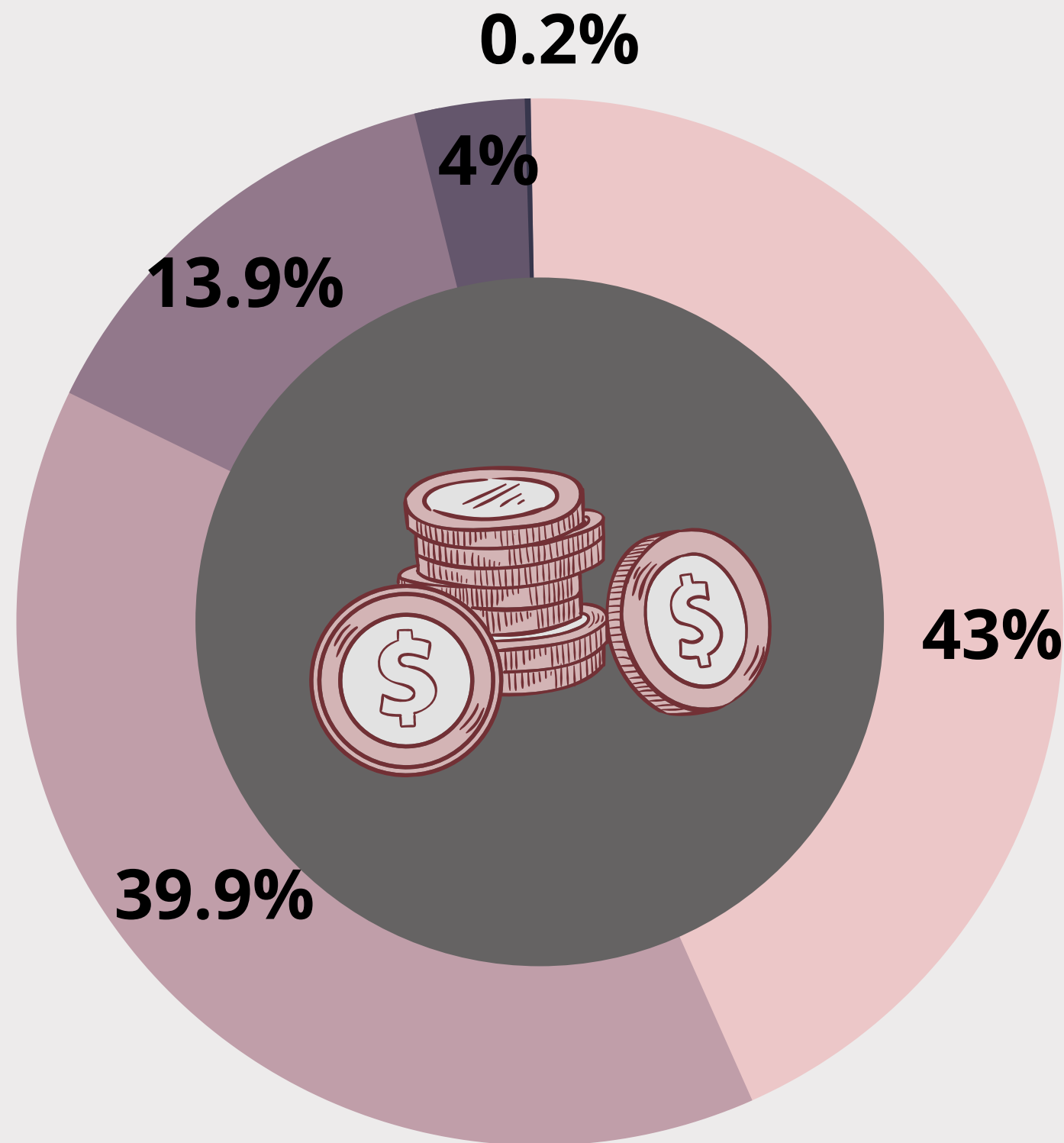

- APORTACIONES A FIDEICOMISOS  
• 153.8 MDP
- PREVISION APORTACIONES A CONVENIOS  
• 24.4 MDP
- PREVISIONES SALARIALES Y ECONÓMICAS  
• 279.4 MDP
- APORTACIONES PARA CONTINGENCIAS  
• 1.3 MDP
- PREVISIÓN PARA EROGACIONES ESPECIALES  
• 495.5 MDP



**954,546,422**  
TECHO FINANCIERO

# ¿EN QUE SE PRETENDE GASTAR?

Para saber en que se gasta, se utiliza el clasificador por Objeto del Gasto, el cual se desagrega en capítulos de gasto, conceptos, partida genérica y partida específica.

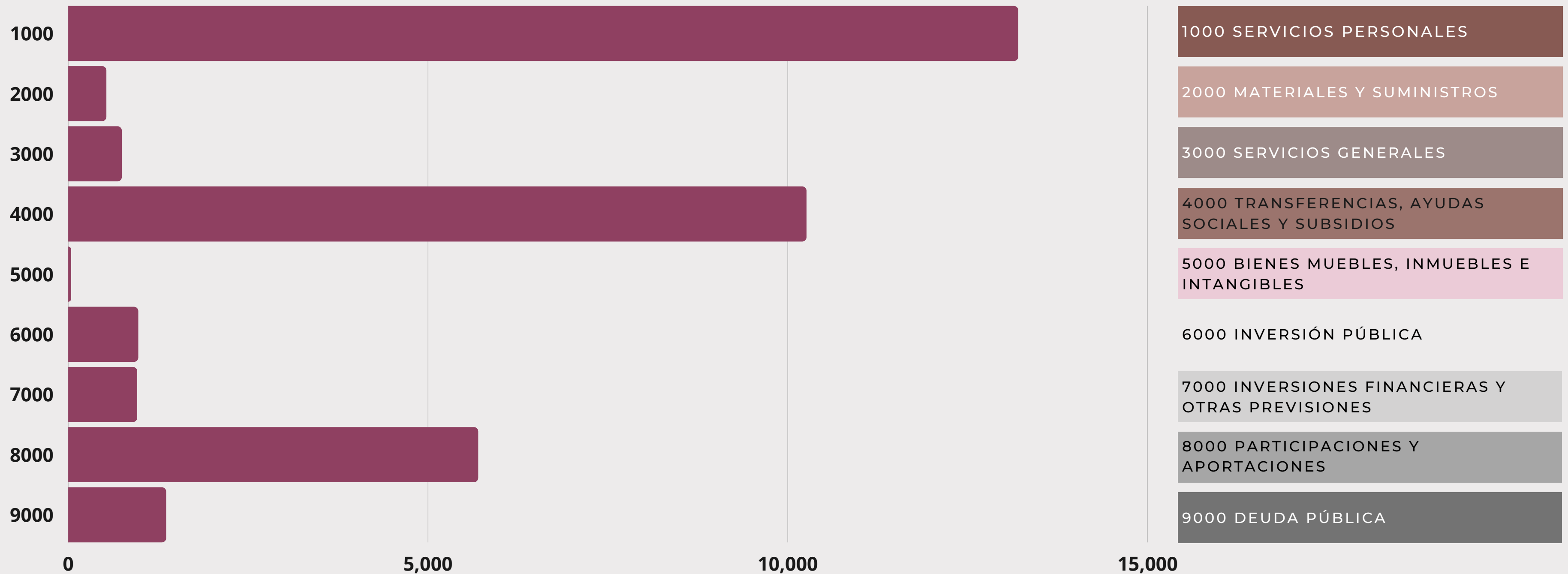

# PRINCIPALES DESTINO DEL GASTO EN EL AÑO 2022

1,677 MDP  
Seguridad  
Pública



10,796 MDP  
Educación



3,590 MDP  
Salud



1,213  
MDP  
Inversión  
Pública



1,086  
MDP  
Programas para  
el Bienestar



# Programas Sociales para el Beneficio de los Zacatecanos

Asignación por dependencia

**SECAMPO**

66 mdp



**SEDESOL**

316 mdp



**SEDUZAC**

50 mdp

**SEZAC**

34 mdp



**SEZAMI**

37 mdp

**SEDUVOT**



# Destino del Gasto para el Bienestar

A continuación se mencionan algunos de los proyectos destinados al bienestar de los ciudadanos a los cuales se les presupuestó un importe mayor a los 613 millones de pesos:





# El Gasto en Deuda Pública para el 2022 se distribuye de la siguiente manera:



GASTOS DE LA DEUDA



COSTOS POR COBERTURAS

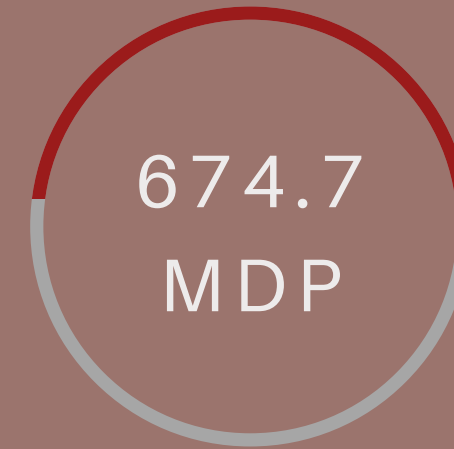

ADEFAS



AMORTIZACIÓN DE LA DEUDA



INTERÉSES DE LA DEUDA

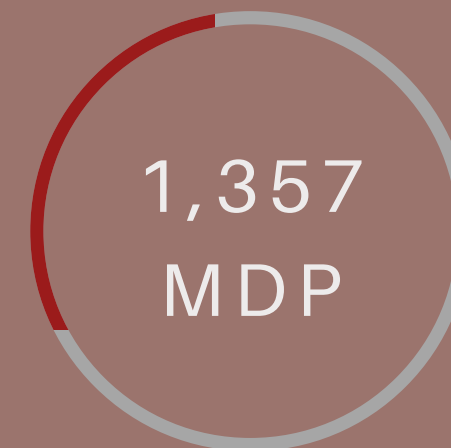

TECHO FINANCIERO



# Gasto Federalizado

**\$30,847.67**

millones de pesos

El **gasto federalizado** se refiere a los recursos que la Federación **transfiere a nuestro Estado y Municipios** por diferentes conceptos

## Participaciones Federales

**\$12,599.35**

millones de pesos

## Convenios

**\$2,045.48**

millones de pesos

## Aportaciones Federales

**\$14,509.24**

millones de pesos

## Subsidios

**\$1,693.56**

millones de pesos



# PRESUPUESTO PARTICIPATIVO

HABLANDO DE PRESUPUESTO PARTICIPATIVOS Y DE LOS MECANISMOS DE SEGUIMIENTO, SABÍAS QUE:

¿EXISTEN PLATAFORMAS PARA ENTRAR EN CONTACTO CONTIGO Y CONOCER LAS NECESIDADES GENERALES DE LA SOCIEDAD, ASÍ COMO DE LOS RESULTADOS?

***[HTTPS://CHECATULANA.ZACATECAS.GOB.MX/](https://checatulana.zacatecas.gob.mx/)***

***[HTTPS://INDYCE.ZACATECAS.GOB.MX/#!](https://indyce.zacatecas.gob.mx/#!)***