



Información Programática

Cuenta Pública 2015
 Consejo Estatal de Desarrollo Económico del Estado de Zacatecas
 Gasto por Categoría Programática
 Del 1 de enero al 31 de diciembre de 2015

Concepto	Egresos					Subejercicio
	Aprobado	Ampliaciones/ (Reducciones)	Modificado	Devengado	Pagado	
	1	2	3 = (1 + 2)	4	5	
Programas	5,672,101	-158,283	5,513,818	5,513,818	5,396,131	0
Subsidios: Sector Social y Privado o Entidades Federativas y Sujetos a Reglas de Operación	0	0	0	0	0	0
Otros Subsidios						
Desempeño de las Funciones	5,672,101	-158,283	5,513,818	5,513,818	5,396,131	0
Prestación de Servicios Públicos						
Provisión de Bienes Públicos						
Planeación, seguimiento y evaluación de políticas públicas	5,672,101	-158,283	5,513,818	5,513,818	5,396,131	0
Promoción y fomento						
Regulación y supervisión						
Funciones de las Fuerzas Armadas (Únicamente Gobierno Federal)						
Específicos						
Proyectos de Inversión						
Administrativos y de Apoyo	0	0	0	0	0	0
Apoyo al proceso presupuestario y para mejorar la eficiencia institucional						
Apoyo a la función pública y al mejoramiento de la gestión						
Operaciones ajenas						
Compromisos	0	0	0	0	0	0
Obligaciones de cumplimiento de resolución jurisdiccional						
Desastres Naturales						
Obligaciones	0	0	0	0	0	0
Pensiones y jubilaciones						
Aportaciones a la seguridad social						
Aportaciones a fondos de estabilización						
Aportaciones a fondos de inversión y reestructura de pensiones						
Programas de Gasto Federalizado (Gobierno Federal)	0	0	0	0	0	0
Gasto Federalizado						
Participaciones a entidades federativas y municipios						
Costo financiero, deuda o apoyos a deudores y ahorradores de la banca						
Adeudos de ejercicios fiscales anteriores						
Total del Gasto	5,672,101	-158,283	5,513,818	5,513,818	5,396,131	0

Cuenta Pública 2015
 Consejo Estatal de Desarrollo Económico de Estado de Zacatecas
 Programas y Proyectos de Inversión
 Del 1 de enero al 31 de diciembre de 2015

Eje	Descripción
3	Plan Estatal de Desarrollo
Línea	Descripción
Estrategia	Descripción

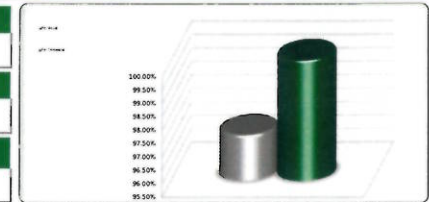

Objetivos	Información Programática				Información Financiera				
	Unidad de Medida	Meta Proyectada Anual	Real Obtenida	% de Avance Respecto a Meta Anual	Comportamiento Anual del Presupuesto 2015			% de Avance Respecto a:	
					Aprobado	Modificado	Devengado	Aprobado Anual 2015	Modificado Anual 2015
Zacatecas Productivo	Varios	156	156	100%	5,672,101	5,513,818	5,513,818	97.21%	100.00%
TOTALES	Varios	156	156	100.00%	5,672,101	5,513,818	5,513,818	97.21%	100.00%

Cuenta Pública 2015
 Consejo Estatal de Desarrollo Económico de Estado de Zacatecas
 Programas y Proyectos de Inversión
 Del 1 de enero al 31 de diciembre de 2015

Eje	Descripción
3	Zacatecas Productivo
Línea	Descripción
1, 4 y 8	
Estrategia	Descripción

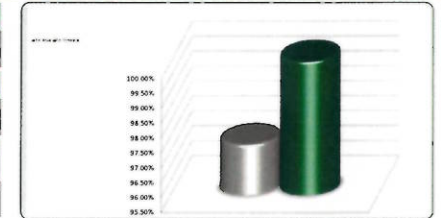

Objetivos	Información Programática				Información Financiera				
	Unidad de Medida	Meta Proyectada Anual	Real Obtenida	% de Avance Respecto a Meta Anual	Comportamiento Anual del Presupuesto 2015			% de Avance Respecto a:	
					Aprobado	Modificado	Devengado	Aprobado Anual 2015	Modificado Anual 2015
Empleos para Crecer y Prosperar	Personas	100	100	100.00%	536,696	729,611	729,611	135.94%	100.00%
Fortalecimiento Sustentable de la Minería	Empresa	10	10	100%	980,000	980,000	980,000	100.00%	100.00%
Integración Regional y Global para el Desarrollo	Varios	46	46	100%	4,155,405	3,804,207	3,804,207	91.55%	100.00%
TOTALES	Varios	156	156	100.00%	5,672,101	5,513,818	5,513,818	97.21%	100.00%

Cuenta Pública 2015
 Consejo Estatal de Desarrollo Económico de Estado de Zacatecas
 Programas y Proyectos de Inversión
 Del 1 de enero al 31 de diciembre de 2015

Eje	Descripción
3	Zacatecas Productivo
Línea	Descripción
1	Empleos para Crecer y Prosperar
Estrategia	Descripción
1	

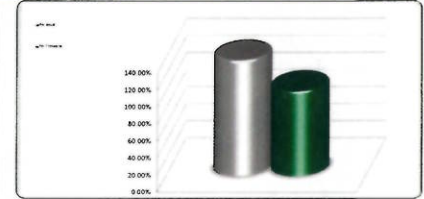

Objetivos	Información Programática				Información Financiera				
	Unidad de Medida	Meta Proyectada Anual	Real Obtenida	% de Avance Respecto a Meta Anual	Comportamiento Anual del Presupuesto 2015			% de Avance Respecto a:	
					Aprobado	Modificado	Devengado	Aprobado Anual 2015	Modificado Anual 2015
Impulsaremos la Micro, Pequeña y Mediana Empresa, Tanto en el Medio Rural Como Urbano, Generando un Esquema Integral de Apoyo Institucional Adecuado a sus Características y que Contemple los Aspectos de Marco Legal, Financiamiento, Capacitación, Acceso a Tecnología y Apoyo a la Comercialización	Personas	100	100	100.00%	536,696	729,611	729,611	135.94%	100.00%
TOTALES	Personas	100	100	100.00%	536,696	729,611	729,611	135.94%	100.00%

Cuenta Pública 2015
 Consejo Estatal de Desarrollo Económico de Estado de Zacatecas
 Programas y Proyectos de Inversión
 Del 1 de enero al 31 de diciembre de 2015

Eje	Descripción
3	Zacatecas Productivo
Línea	Descripción
1	Empleos para Crecer y Prosperar
Estrategia	Descripción
1	Impulsaremos la Micro, Pequeña y Mediana Empresa, Tanto en el Medio Rural Como Urbano, Generando un Esquema Integral de Apoyo Institucional Adecuado a sus Características y que Contemple los Aspectos de Marco Legal, Financiamiento, Capacitación, Acceso a Tecnología y Apoyo a la Comercialización

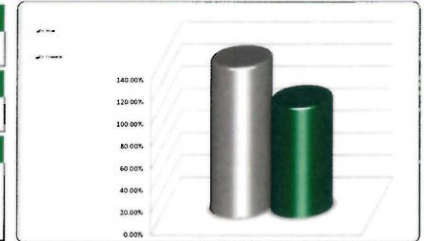

No. de Proj./ Comp.	Proyecto Componente	Información Programática				Información Financiera				
		Unidad de Medida	Meta Proyectada Anual	Real Obtenida	% de Avance Respecto a Meta Anual	Comportamiento Anual del Presupuesto 2015			% de Avance Respecto a:	
						Aprobado	Modificado	Devengado	Aprobado Anual 2015	Modificado Anual 2015
1	Programa Estratégico para el Fortalecimiento y Competitividad de las Actividades Económicas del Estado	Personas	100	100	100.00%	536,696	729,611	729,611	135.94%	100.00%
1	Herramientas aplicadas para el fomento e impulso al desarrollo empresarial	Personas	100	100	100.00%	536,696	729,611	729,611	135.94%	100.00%
TOTALES		Personas	100	100	100.00%	536,696	729,611	729,611	135.94%	100.00%

Cuenta Pública 2015
 Consejo Estatal de Desarrollo Económico de Estado de Zacatecas
 Programas y Proyectos de Inversión
 Del 1 de enero al 31 de diciembre de 2015

Eje	Descripción
3	Zacatecas Productivo
Línea	Descripción
4	Fortalecimiento Sustentable de la Minería
Estrategia	Descripción
2	

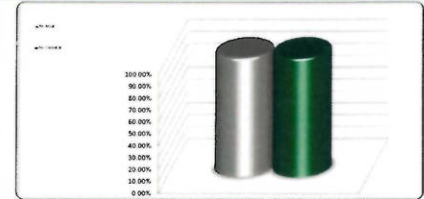

Objetivos	Información Programática				Información Financiera				
	Unidad de Medida	Meta Proyectada Anual	Real Obtenida	% de Avance Respecto a Meta Anual	Comportamiento Anual del Presupuesto 2015			% de Avance Respecto a:	
					Aprobado	Modificado	Devengado	Aprobado Anual 2015	Modificado Anual 2015
Fortaleceremos la Integración Vertical de la Minería con Otros Sectores Productivos en el Estado.	Empresa	10	10	100.00%	980,000	980,000	980,000	100.00%	100.00%
TOTALES	Empresa	10	10	100.00%	980,000	980,000	980,000	100.00%	100.00%

Cuenta Pública 2015
 Consejo Estatal de Desarrollo Económico de Estado de Zacatecas
 Programas y Proyectos de Inversión
 Del 1 de enero al 31 de diciembre de 2015

Eje	Descripción
3	Zacatecas Productivo
Línea	Descripción
4	Fortalecimiento Sustentable de la Minería
Estrategia	Descripción
2	Fortaleceremos la Integración Vertical de la Minería con Otros Sectores Productivos en el Estado.



No. de Proj. / Comp.	Proyecto	Información Programática				Información Financiera				
		Unidad de Medida	Meta Proyectada Anual	Real Obtenida	% de Avance Respecto a Meta Anual	Comportamiento Anual del Presupuesto 2015			% de Avance Respecto a:	
	Componente					Aprobado	Modificado	Devengado	Aprobado Anual 2015	Modificado Anual 2015
1	Programa Estratégico para el Fortalecimiento y Competitividad de las Actividades Económicas del Estado	Empresa	10	10	100.00%	980,000	980,000	980,000	100.00%	100.00%
3	Sectores Estratégicos del estado fortalecidos para la integración de la triple hélice	Empresa	10	10	100.00%	980,000	980,000	980,000	100.00%	100.00%
TOTALES		Empresa	10	10	100.00%	980,000	980,000	980,000	100.00%	100.00%

Cuenta Pública 2015
 Consejo Estatal de Desarrollo Económico de Estado de Zacatecas
 Programas y Proyectos de Inversión
 Del 1 de enero al 31 de diciembre de 2015

Eje	Descripción
3	Zacatecas Productivo
Línea	Descripción
8	Integración Regional y Global para el Desarrollo
Estrategia	Descripción
1 y 2	

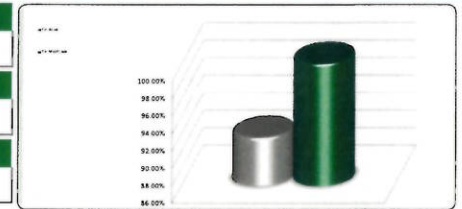

Objetivos	Información Programática				Información Financiera				
	Unidad de Medida	Meta Proyectada Anual	Real Obtenida	% de Avance Respecto a Meta Anual	Comportamiento Anual del Presupuesto 2015			% de Avance Respecto a:	
					Aprobado	Modificado	Devengado	Aprobado Anual 2015	Modificado Anual 2015
Fortaleceremos la Capacidad Exportadora de las Empresas Zacatecanas	Varios	34	34	100.00%	1,152,881	1,159,391	1,159,391	100.56%	100.00%
Posicionaremos a Zacatecas en los Flujos Mundiales de Inversión y Conocimiento	Consejo	11	11	100.00%	3,002,524	2,528,372	2,528,372	84.21%	100.00%
Plataforma logística del Estado de Zacatecas impulsada, con miras a la implementación de la sección aduanera	Proyecto	1	1	100.00%	0	116,444	116,444	0.00%	100.00%
TOTALES	Varios	46	46	100.00%	4,155,405	3,804,207	3,804,207	91.55%	100.00%

Cuenta Pública 2015
 Consejo Estatal de Desarrollo Económico de Estado de Zacatecas
 Programas y Proyectos de Inversión
 Del 1 de enero al 31 de diciembre de 2015

Eje	Descripción
3	Zacatecas Productivo
Línea	Descripción
8	Integración Regional y Global para el Desarrollo
Estrategia	Descripción
1	Fortaleceremos la capacidad exportadora de las empresas Zacatecanas

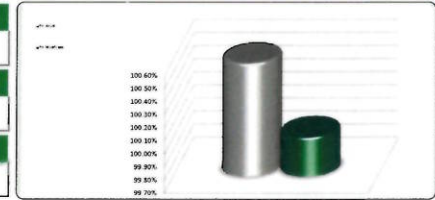

No. de Proy /Componente	Proyecto	Información Programática				Información Financiera				
		Unidad de Medida	Meta Proyectada Anual	Real Obtenida	% de Avance Respecto a Meta Anual	Comportamiento Anual del Presupuesto 2015			% de Avance Respecto a:	
						Aprobado	Modificado	Devengado	Aprobado Anual 2015	Modificado Anual 2015
1	Programa Estratégico para el Fortalecimiento y Competitividad de las Actividades Económicas del Estado	Varios	34	34	100.00%	1,152,881	1,159,391	1,159,391	100.56%	100.00%
2	Herramientas empresariales aplicadas y proyectos para el fortalecimiento de Comercio Exterior Desarrollados	Empresa	30	30	100.00%	1,145,881	1,152,891	1,152,891	100.61%	100.00%
4	Control y administración del Consejo Estatal de Desarrollo Económico realizado	Consejo	4	4	100.00%	7,000	6,500	6,500	92.86%	100.00%
TOTALES		Varios	34	34	100.00%	1,152,881	1,159,391	1,159,391	100.56%	100.00%

Cuenta Pública 2015
 Consejo Estatal de Desarrollo Económico de Estado de Zacatecas
 Programas y Proyectos de Inversión
 Del 1 de enero al 31 de diciembre de 2015

Eje	Descripción
3	Zacatecas Productivo
Línea	Descripción
8	Integración Regional y Global para el Desarrollo
Estrategia	Descripción
2	Posicionaremos a Zacatecas en los Flujos Mundiales de Inversión y Conocimiento

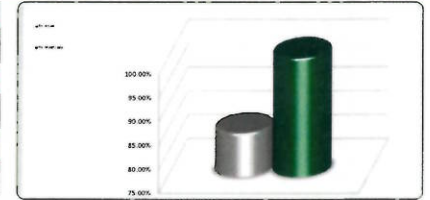

No. de Proj. / Comp.	Proyecto	Información Programática				Información Financiera				
		Unidad de Medida	Meta Proyectada Anual	Real Obtenida	% de Avance Respecto a Meta Anual	Comportamiento Anual del Presupuesto 2015			% de Avance Respecto a:	
	Componente					Aprobado	Modificado	Devengado	Aprobado Anual 2015	Modificado Anual 2015
1	Programa Estratégico para el Fortalecimiento y Competitividad de las Actividades Económicas del Estado	Consejo	11	11	100.00%	3,002,524	2,528,372	2,528,372	84.21%	100.00%
4	Control y administración del Consejo Estatal de Desarrollo Económico realizado	Consejo	11	11	100.00%	3,002,524	2,528,372	2,528,372	84.21%	100.00%
TOTALES		Consejo	11	11	100.00%	3,002,524	2,528,372	2,528,372	84.21%	100.00%

Cuenta Pública 2015
 Consejo Estatal de Desarrollo Económico de Estado de Zacatecas
 Programas y Proyectos de Inversión
 Del 1 de enero al 31 de diciembre de 2015

Eje	Descripción
3	Zacatecas Productivo
Línea	Descripción
8	Integración Regional y Global para el Desarrollo
Estrategia	Descripción
3	Impulsaremos el incremento de los intercambios económicos entre nuestra entidad y los estados vecinos

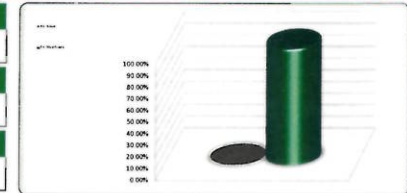

No. de Proj. / Comp.	Proyecto	Información Programática				Información Financiera				
		Unidad de Medida	Meta Proyectada Anual	Real Obtenida	% de Avance Respecto a Meta Anual	Comportamiento Anual del Presupuesto 2015			% de Avance Respecto a:	
	Componente					Aprobado	Modificado	Devengado	Aprobado Anual 2015	Modificado Anual 2015
1	Programa Estratégico para el Fortalecimiento y Competitividad de las Actividades Económicas del Estado	Proyecto	1	1	100.00%	0	116,444	116,444	0.00%	100.00%
2	Plataforma logística del Estado de Zacatecas impulsada, con miras a la implementación de la sección aduanera	Proyecto	1	1	100.00%	0	116,444	116,444	0.00%	100.00%
TOTALES		Proyecto	1	1	100.00%	0	116,444	116,444	0.00%	100.00%

Cuenta Pública 2015

Consejo Estatal de Desarrollo Económico del Estado de Zacatecas

Matriz de Indicadores

Tipo de Indicadores: Impacto

Nombre del Indicador	Objetivo para el cual se mide su cumplimiento
Competitividad del Estado	Contribuir a incrementar la competitividad del Estado

Clave	Eje Rector	Clave y Línea Estratégica	Tipo de Indicador	Unidad de Medida
3	Zacatecas Productivo	3.8 Integración regional y global para el desarrollo.	Impacto	Aumento en el ranking nacional

Metadato

Institución Responsable	Fuente de Información	Cobertura Geográfica	Periodicidad	Fecha de Actualización
Consejo Estatal de Desarrollo Económico	Publicaciones oficiales	Estatal	Anual / Semestral	31 de Diciembre de 2015

Rango de Gestión	Evaluación	Ejercicio Fiscal
		Datos Referenciales
El indicador es anual	MÉTODO DE CALCULO: (Ranking de competitividad de la entidad en el año actual) / (ranking de competitividad de la entidad en el año anterior) * 100	2015
		100.00%

Cuenta Pública 2015

Consejo Estatal de Desarrollo Económico del Estado de Zacatecas

Matriz de Indicadores

Tipo de Indicador: Gestión

Nombre del Indicador	Objetivo para el cual se mide su cumplimiento
Porcentaje de proyectos estratégicos para el desarrollo económico del Estado elegidos.	Diseñamos políticas públicas tendientes a potenciar las vocaciones productivas de la entidad para favorecer la competitividad de los sectores estratégicos vigentes, la generación de empleo y contribuir a orientar la economía hacia un modelo sostenible y sustentable

Clave	Eje Rector	Clave y Línea Estratégica	Tipo de Indicador	Unidad de Medida
3	Zacatecas Productivo	3.8.2 Posicionaremos a Zacatecas en los flujos mundiales de inversión y conocimientos.	Gestión	Porcentual

Metadato

Institución Responsable	Fuente de Información	Cobertura Geográfica	Periodicidad	Fecha de Actualización
Consejo Estatal de Desarrollo Económico	Proyectos presentados y entregados por el Consejo Estatal de Desarrollo Económico.	Estatal	Anual / Semestral	31 de Diciembre de 2015

Rango de Gestión	Evaluación	Ejercicio Fiscal
		Datos Referenciales
El indicador es anual.	MÉTODO DE CALCULO: (Proyectos elegidos / total proyectos presentados) * 100	2015
		100.00%

Cuenta Pública 2015

Consejo Estatal de Desarrollo Económico del Estado de Zacatecas

Matriz de Indicadores

Tipo de Indicador: Gestión

Nombre del Indicador	Objetivo para el cual se mide su cumplimiento
Población atendida sobre necesidades de financiamiento	Herramientas aplicadas para el fomento e impulso al desarrollo empresarial.

Clave	Eje Rector	Clave y Línea Estratégica	Tipo de Indicador	Unidad de Medida
3	Zacatecas Productivo	3.1 Empleos para crecer y prosperar	Gestión	Persona

Metadato

Unidad Responsable	Medios de Verificación	Cobertura Geográfica	Periodicidad	Fecha de Actualización
Dirección del emprendedor	Registros administrativos del Consejo Estatal de Desarrollo Económico	Estatal	Anual/Semestral	31 de Diciembre de 2015

Rango de Gestión	Evaluación	Ejercicio Fiscal
		Datos Referenciales
El indicador es anual.	MÉTODO DE CALCULO: (Número de asesorías atendidas / asesorías solicitadas)*100	2015
		100.00%

Cuenta Pública 2015

Consejo Estatal de Desarrollo Económico del Estado de Zacatecas

Matriz de Indicadores

Tipo de Indicadores: Gestión

Nombre del Indicador	Objetivo para el cual se mide su cumplimiento
Población atendida sobre necesidades de financiamiento	Convocatoria del proyecto "Reto Emprende Ya Zacatecas" realizada

Clave	Eje Rector	Clave y Línea Estratégica	Tipo de Indicador	Unidad de Medida
3	Zacatecas Productivo	3.1 Empleos para crecer y prosperar	Gestión	Porcentual

Metadato

Unidad Responsable	Medios de Verificación	Cobertura Geográfica	Periodicidad	Fecha de Actualización
Dirección del Emprendedor	Registros administrativos del CEDEZ	Estatal	Anual	31 de Diciembre de 2015

Rango de Gestión	Evaluación	Ejercicio Fiscal
		Datos Referenciales
El indicador es anual.	MÉTODO DE CALCULO: % de aumento de asistentes al foro 2014 en relación al 2015	2015
		100.00%

Cuenta Pública 2015

Consejo Estatal de Desarrollo Económico del Estado de Zacatecas

Matriz de Indicadores

Tipo de Indicador: Gestión

Nombre del Indicador			Objetivo para el cual se mide su cumplimiento	
Monto Gestionado			Fondos gestionados ante las instancias estatales y federales correspondientes	
Clave	Eje Rector	Clave y Línea Estratégica	Tipo de Indicador	Unidad de Medida
3	Zacatecas Productivo	3.1 Empleos para crecer y prosperar	Gestión	Proyecto

Metadato

Unidad Responsable	Medios de Verificación	Cobertura Geográfica	Periodicidad	Fecha de Actualización
Dirección del Emprendedor	Registros administrativos del CEDEZ	Estatal	Anual / Semestral	31 de Diciembre de 2015

Rango de Gestión	Evaluación	Ejercicio Fiscal
		Datos Referenciales
El indicador es anual.	MÉTODO DE CALCULO: % de aumento del fondo gestionado en 2014, en relación al 2015	2015
		100.00%

Cuenta Pública 2015

Consejo Estatal de Desarrollo Económico del Estado de Zacatecas

Matriz de Indicadores

Tipo de Indicador: Gestión

Nombre del Indicador	Objetivo para el cual se mide su cumplimiento
Empresas Capacitadas	Herramientas empresariales aplicadas y proyectos para el fortalecimiento de comercio exterior desarrollados

Clave	Eje Rector	Clave y Línea Estratégica	Tipo de Indicador	Unidad de Medida
3	Zacatecas Productivo	3.8 Integración regional y global para el desarrollo	Gestión	Empresa

Metadato

Unidad Responsable	Medios de Verificación	Cobertura Geográfica	Periodicidad	Fecha de Actualización
Dirección de Comercio Internacional y Aduanas	Registro administrativo del CEDEZ	Estatal	Anual / Semestral	31 de Diciembre de 2015

Rango de Gestión	Evaluación	Ejercicio Fiscal
		Datos Referenciales
El indicador es anual.	MÉTODO DE CALCULO: (Número de empresas capacitadas en el 2014 / Número de empresas capacitadas en 2015) * 100	2015
		100.00%

Cuenta Pública 2015

Consejo Estatal de Desarrollo Económico del Estado de Zacatecas

Matriz de Indicadores

Tipo de Indicador: Gestión

Nombre del Indicador			Objetivo para el cual se mide su cumplimiento	
Empresas Atendidas			Herramientas a las empresas que permitan mantener un capital humano de primer nivel en el área de comercio exterior.	
Clave	Eje Rector	Clave y Línea Estratégica	Tipo de Indicador	Unidad de Medida
3	Zacatecas Productivo	3.8 Integración regional y global para el desarrollo	Gestión	Empresa

Metadato

Unidad Responsable	Medios de Verificación	Cobertura Geográfica	Periodicidad	Fecha de Actualización
Dirección de Comercio Internacional y Aduanas	Lista de asistencia, presentaciones de los temas y fotografías	Estatal	Anual / Semestral	31 de Diciembre de 2015

Rango de Gestión	Evaluación	Ejercicio Fiscal	
		Datos Referenciales	
El indicador es anual.	MÉTODO DE CALCULO: % de aumento de empresas capacitadas 2014, en relación al 2015	2015	
		100.00%	

Cuenta Pública 2015

Consejo Estatal de Desarrollo Económico del Estado de Zacatecas

Matriz de Indicadores

Tipo de Indicador: Gestión

Nombre del Indicador	Objetivo para el cual se mide su cumplimiento
Porcentaje de avance de Proyecto Ejecutivo	Plataforma logística del estado de Zacatecas impulsada, con miras a la implementación de la sección aduanera.

Clave	Eje Rector	Clave y Línea Estratégica	Tipo de Indicador	Unidad de Medida
3	Zacatecas Productivo	3.8 Integración regional y global para el desarrollo	Gestión	Proyecto

Metadato

Unidad Responsable	Medios de Verificación	Cobertura Geográfica	Periodicidad	Fecha de Actualización
Dirección de Comercio Internacional y Aduanas	Oficio de aprobación del Proyecto Ejecutivo	Estatal	Anual / Semestral	31 de Diciembre de 2015

Rango de Gestión	Evaluación	Ejercicio Fiscal
		Datos Referenciales
El indicador es anual.	MÉTODO DE CALCULO: Avance del proyecto ejecutivo / proyecto ejecutivo terminado	2015
		100.00%

Cuenta Pública 2015

Consejo Estatal de Desarrollo Económico del Estado de Zacatecas

Matriz de Indicadores

Tipo de Indicador: Gestión

Nombre del Indicador			Objetivo para el cual se mide su cumplimiento	
Porcentaje de Empresas asistentes a la Misión			Misión a centroamérica del sector de proveeduría minera coordinada	
Clave	Eje Rector	Clave y Línea Estratégica	Tipo de Indicador	Unidad de Medida
3	Zacatecas Productivo	3.8 Integración regional y global para el desarrollo	Gestión	Proyecto

Metadato

Unidad Responsable	Medios de Verificación	Cobertura Geográfica	Periodicidad	Fecha de Actualización
Dirección de Comercio Internacional y Aduanas	Reporte de actividades de la agenda de trabajo	Estatal	Anual / Semestral	31 de Diciembre de 2015

Rango de Gestión	Evaluación	Ejercicio Fiscal	
		Datos Referenciales	
El indicador es anual.	MÉTODO DE CALCULO: Empresas asistentes / empresas programadas para asistir	2015	
		100.00%	

Cuenta Pública 2015
 Cuenta pública
 Matriz de Indicadores
 Tipo de Indicador: Gestión

Nombre del Indicador			Objetivo para el cual se mide su cumplimiento	
Empresas Afiliadas			Sectores estratégicos del estado fortalecidos para la integración de la triple helice	
Clave	Eje Rector	Clave y Línea Estratégica	Tipo de Indicador	Unidad de Medida
3	Zacatecas Productivo	3.4 Fortalecimiento sustentable de la minería	Gestión	Empresa

Metadato				
Unidad Responsable	Medios de Verificación	Cobertura Geográfica	Periodicidad	Fecha de Actualización
Dirección del emprendedor	Registros administrativos del CEDEZ y del CLUSMIN	Estatad	Anual	31 de Diciembre de 2015

Rango de Gestión	Evaluación	Ejercicio Fiscal	
		Datos Referenciales	
El indicador es anual.	MÉTODO DE CALCULO: (Empresas afiliadas atendidas / Empresas afiliadas) * 100	2015	
		70.00%	

Cuenta Pública 2015

Consejo Estatal de Desarrollo Económico del Estado de Zacatecas

Matriz de Indicadores

Tipo de Indicador: Gestión

Nombre del Indicador			Objetivo para el cual se mide su cumplimiento	
Porcentaje de asignación de cuotas			Apoyo continuo a la operación del Cluster de Minería	
Clave	Eje Rector	Clave y Línea Estratégica	Tipo de Indicador	Unidad de Medida
3	Zacatecas Productivo	3.4 Fortalecimiento sustentable de la minería	Gestión	Porcentual

Metadato

Unidad Responsable	Medios de Verificación	Cobertura Geográfica	Periodicidad	Fecha de Actualización
Dirección del emprendedor	Recepción del recurso en el CLUSMIN	Estatal	Anual / Semestral	31 de Diciembre de 2015

Rango de Gestión	Evaluación	Ejercicio Fiscal
		Datos Referenciales
El indicador es anual.	MÉTODO DE CALCULO: cuotas asignadas / máximo de cuotas a las que se tiene derecho	2015
		100.00%

Cuenta Pública 2015

Consejo Estatal de Desarrollo Económico del Estado de Zacatecas

Matriz de Indicadores

Tipo de Indicador: Gestión

Nombre del Indicador	Objetivo para el cual se mide su cumplimiento
Porcentaje de empresas atendidas.	Certificación de Proveedores CLUSMIN implementada

Clave	Eje Rector	Clave y Línea Estratégica	Tipo de Indicador	Unidad de Medida
3	Zacatecas Productivo	3.4 Fortalecimiento sustentable de la minería	Gestión	Porcentual

Metadato

Unidad Responsable	Medios de Verificación	Cobertura Geográfica	Periodicidad	Fecha de Actualización
Dirección del emprendedor	Oficios de certificación de las empresas	Estatal	Anual / Semestral	31 de Diciembre de 2015

Rango de Gestión	Evaluación	Ejercicio Fiscal
		Datos Referenciales
El indicador es anual.	MÉTODO DE CALCULO: empresas certificadas / empresas programadas para certificar	2015
		100.00%

Cuenta Pública 2015

Consejo Estatal de Desarrollo Económico del Estado de Zacatecas

Matriz de Indicadores

Tipo de Indicador: Gestión

Nombre del Indicador	Objetivo para el cual se mide su cumplimiento
Porcentaje de avance de la biblioteca digital	Biblioteca digital de accidentees e incidentes del sector minero implementada

Clave	Eje Rector	Clave y Línea Estratégica	Tipo de Indicador	Unidad de Medida
3	Zacatecas Productivo	3.4 Fortalecimiento sustentable de la minería	Gestión	Proyecto

Metadato

Unidad Responsable	Medios de Verificación	Cobertura Geográfica	Periodicidad	Fecha de Actualización
Dirección del emprendedor	Puesta en marcha de la biblioteca digital para el sector minero	Estatal	Anual / Semestral	31 de Diciembre de 2015

Rango de Gestión	Evaluación	Ejercicio Fiscal
		Datos Referenciales
El indicador es anual.	MÉTODO DE CALCULO: avance biblioteca digital / biblioteca digital terminada * 100	2015
		0.00%

Cuenta Pública 2015

Consejo Estatal de Desarrollo Económico del Estado de Zacatecas

Matriz de Indicadores

Tipo de Indicador: Gestión

Nombre del Indicador	Objetivo para el cual se mide su cumplimiento
Porcentaje de cursos digitalizados	Digitalización de cursos para proveedores CLUSMIN elaborados

Clave	Eje Rector	Clave y Línea Estratégica	Tipo de Indicador	Unidad de Medida
3	Zacatecas Productivo	3.4 Fortalecimiento sustentable de la minería	Gestión	Curso

Metadato

Unidad Responsable	Medios de Verificación	Cobertura Geográfica	Periodicidad	Fecha de Actualización
Dirección del emprendedor	Cursos digitalizados	Estatal	Anual	31 de Diciembre de 2015

Rango de Gestión	Evaluación	Ejercicio Fiscal
		Datos Referenciales
El indicador es anual.	MÉTODO DE CALCULO: $\text{cursos digitalizados} / \text{cursos programados por digitalizar} * 100$	2015
		0.00%

Cuenta Pública 2015

Consejo Estatal de Desarrollo Económico del Estado de Zacatecas

Matriz de Indicadores

Tipo de Indicador: Gestión

Nombre del Indicador			Objetivo para el cual se mide su cumplimiento	
Porcentaje de avance operativo del consejo			Control y administración del Consejo Estatal de Desarrollo Económico realizado	
Clave	Eje Rector	Clave y Línea Estratégica	Tipo de Indicador	Unidad de Medida
3	Zacatecas Productivo	3.8 Integración regional y global para el desarrollo	Gestión	Consejo

Metadato

Unidad Responsable	Medios de Verificación	Cobertura Geográfica	Periodicidad	Fecha de Actualización
Dirección General / Coordinación Administrativa	Registro administrativo CEDEZ	Estatal	Anual / Semestral	31 de Diciembre de 2015

Rango de Gestión	Evaluación	Ejercicio Fiscal
		Datos Referenciales
El indicador es anual.	MÉTODO DE CALCULO: $(\text{Presupuesto ejercido} / \text{Presupuesto aprobado}) * 100$	2015
		95.13%

Cuenta Pública 2015

Consejo Estatal de Desarrollo Económico del Estado de Zacatecas

Matriz de Indicadores

Tipo de Indicador: Gestión

Nombre del Indicador	Objetivo para el cual se mide su cumplimiento
Porcentaje de avance operativo del Consejo	Recursos financieros, materiales y humanos administrados y controlados.

Clave	Eje Rector	Clave y Línea Estratégica	Tipo de Indicador	Unidad de Medida
3	Zacatecas Productivo	3.8 Integración regional y global para el desarrollo	Gestión	Presupuesto

Metadato

Unidad Responsable	Medios de Verificación	Cobertura Geográfica	Periodicidad	Fecha de Actualización
Dirección General / Coordinación Administrativa	Registro administrativo del Consejo	Estatal	Anual / Semestral	31 de Diciembre de 2015

Rango de Gestión	Evaluación	Ejercicio Fiscal
		Datos Referenciales
El indicador es anual.	MÉTODO DE CALCULO: $(\text{Presupuesto ejercido} / \text{presupuesto aprobado}) * 100$	2015
		95.13%

Cuenta Pública 2015

Consejo Estatal de Desarrollo Económico del Estado de Zacatecas

Matriz de Indicadores

Tipo de Indicador: Gestión

Nombre del Indicador	Objetivo para el cual se mide su cumplimiento
Porcentaje de informes trimestrales	Unidad de enlace a la información pública coordinada

Clave	Eje Rector	Clave y Línea Estratégica	Tipo de Indicador	Unidad de Medida
3	Zacatecas Productivo	3.8 Integración regional y global para el desarrollo	Gestión	Informe

Metadato

Unidad Responsable	Medios de Verificación	Cobertura Geográfica	Periodicidad	Fecha de Actualización
Dirección General / Coordinación Administrativa	Registro administrativo del Consejo	Estatal	Anual / Semestral	31 de Diciembre de 2015

Rango de Gestión	Evaluación	Ejercicio Fiscal
		Datos Referenciales
El indicador es anual.	MÉTODO DE CALCULO: informes trimestrales realizados / informes trimestrales programados	2015
		100.00%

Cuenta Pública 2015

Consejo Estatal de Desarrollo Económico del Estado de Zacatecas

Poder ejecutivo (Consejo Estatal de Desarrollo Económico del Estado de Zacatecas)

Tipo de Indicador: Gestión

Nombre del Indicador	Objetivo para el cual se mide su cumplimiento
Porcentaje de reuniones	Junta de Gobierno realizada

Clave	Eje Rector	Clave y Línea Estratégica	Tipo de Indicador	Unidad de Medida
3	Zacatecas Productivo	3.8 Integración regional y global para el desarrollo	Gestión	Reunión

Metadato

Unidad Responsable	Medios de Verificación	Cobertura Geográfica	Periodicidad	Fecha de Actualización
Dirección General / Coordinación Administrativa	Registro administrativo del Consejo	Estatal	Anual / Semestral	31 de Diciembre de 2015

Rango de Gestión	Evaluación	Ejercicio Fiscal
		Datos Referenciales
El indicador es anual.	MÉTODO DE CALCULO: Reuniones trimestrales realizadas / reuniones trimestrales programadas	2015
		100.00%

Cuenta Pública 2015

Consejo Estatal de Desarrollo Económico del Estado de Zacatecas

Matriz de Indicadores

Tipo de Indicador: Gestión

Nombre del Indicador	Objetivo para el cual se mide su cumplimiento
Porcentaje de Reuniones	Junta de Participación ciudadana realizada

Clave	Eje Rector	Clave y Línea Estratégica	Tipo de Indicador	Unidad de Medida
3	Zacatecas Productivo	3.8 Integración regional y global para el desarrollo	Gestión	Reunión

Metadato

Unidad Responsable	Medios de Verificación	Cobertura Geográfica	Periodicidad	Fecha de Actualización
Dirección General / Coordinación Administrativa	Registro administrativo del Consejo	Estatal	Anual / Semestral	31 de Diciembre de 2015

Rango de Gestión	Evaluación	Ejercicio Fiscal
		Datos Referenciales
El indicador es anual.	MÉTODO DE CALCULO: reuniones trimestrales realizadas/ reuniones trimestrales programadas * 100	2015
		100.00%