

Cuenta Pública 2014
Estado de Actividades
Del 1 de enero al 31 de diciembre de 2014 y 2013
(Pesos)

Ente Público:

INSTITUTO TECNOLÓGICO SUPERIOR DE NOCHISTLAN

Concepto	2014	2013	Concepto	2014	2013
INGRESOS Y OTROS BENEFICIOS			GASTOS Y OTRAS PÉRDIDAS		
Ingresos de la Gestión	1,580,598	1,247,046	Gastos de Funcionamiento	15,433,128	14,103,353
Impuestos	0		Servicios Personales	12,997,854	11,313,105
Cuotas y Aportaciones de Seguridad Social	0	0	Materiales y Suministros	925,896	1,276,521
Contribuciones de Mejoras	0		Servicios Generales	1,509,378	1,513,727
Derechos	0				
Productos de Tipo Corriente	0		Transferencia, Asignaciones, Subsidios y Otras Ayudas	0	0
Aprovechamientos de Tipo Corriente	0		Transferencias Internas y Asignaciones al Sector Público	0	0
Ingresos por Venta de Bienes y Servicios	1,580,598	1,247,046	Transferencias al Resto del Sector Público	0	0
Ingresos no Comprendidos en las Fracciones de la Ley de Ingresos Causados en Ejercicios Fiscales Anteriores Pendientes de Liquidación o Pago	0	0	Subsidios y Subvenciones	0	0
			Ayudas Sociales	0	0
Participaciones, Aportaciones, Transferencias, Asignaciones, Subsidios y Otras Ayudas	25,162,240	14,203,518	Pensiones y Jubilaciones	0	0
Participaciones y Aportaciones	10,481,069	0	Transferencias a Fideicomisos, Mandatos y Contratos Análogos	0	0
Transferencia, Asignaciones, Subsidios y Otras ayudas	14,681,171	14,203,518	Transferencias a la Seguridad Social	0	0
			Donativos	0	0
Otros Ingresos y Beneficios	6,266,557	0	Transferencias al Exterior	0	0
Ingresos Financieros	0				
Incremento por Variación de Inventarios	0	0	Participaciones y Aportaciones	199,630	0
Disminución del Exceso de Estimaciones por Pérdida o Deterioro u Obsolescencia	0	0	Participaciones	0	0
Disminución del Exceso de Provisiones	0	0	Aportaciones	0	0
Otros Ingresos y Beneficios Varios	6,266,557	0	Convenios	199,630	
Total de Ingresos y Otros Beneficios	33,009,395	15,450,564	Intereses, Comisiones y Otros Gastos de la Deuda Pública	0	0
			Intereses de la Deuda Pública	0	0
			Comisiones de la Deuda Pública	0	0
			Gastos de la Deuda Pública	0	0
			Costo por Coberturas	0	0
			Apoyos Financieros	0	0
			Otros Gastos y Pérdidas Extraordinarias	0	0
			Estimaciones, Depreciaciones, Deterioros, Obsolescencia y Amortizaciones	0	0
			Provisiones	0	0
			Disminución de Inventarios	0	0
			Aumento por Insuficiencia de Estimaciones por Pérdida o Deterioro u Obsolescencia	0	0
			Aumento por Insuficiencia de Provisiones	0	0
			Otros Gastos	0	0
			Inversión Pública	0	0
			Inversión Pública no Capitalizable	0	0
			Total de Gastos y Otras Pérdidas	15,632,758	14,103,353
			Resultados del Ejercicio (Ahorro/Desahorro)	17,376,638	1,347,210

Bajo protesta de decir verdad declaramos que los Estados Financieros y sus Notas son razonablemente correctos y responsabilidad del emisor

**Instituto Tecnológico
Superior de Nochistlan
Dirección General**

HÉCTOR MANUEL GALINDO FLORES
DIRECTOR GENERAL

**Instituto Tecnológico
Superior de Nochistlan
DEPTO. DE RECURSOS FINANCIEROS**

Lilia Meléndrez C.
L.C. LILIA MELENDREZ CERVANTES
ENCARGADA DEL DEPARTAMENTO DE RECURSOS FINANCIEROS

Cuenta Pública 2014
Estado de Situación Financiera
Al 31 de diciembre de 2014 y 2013
(Pesos)

Ente Público: _____

INSTITUTO TECNOLÓGICO SUPERIOR DE NOCHISTLAN

CONCEPTO	Año		CONCEPTO	Año	
	2014	2013		2014	2013
ACTIVO			PASIVO		
<i>Activo Circulante</i>			<i>Pasivo Circulante</i>		
Efectivo y Equivalentes	16,878,018	683,819	Cuentas por Pagar a Corto Plazo	283,112	560,005
Derechos a Recibir Efectivo o Equivalentes	8,420	11,357	Documentos por Pagar a Corto Plazo	0	0
Derechos a Recibir Bienes o Servicios	20,106	20,951	Porción a Corto Plazo de la Deuda Pública a Largo Plazo	0	0
Inventarios	0	0	Títulos y Valores a Corto Plazo	0	0
Almacenes	0	0	Pasivos Diferidos a Corto Plazo	0	0
Estimación por Pérdida o Deterioro de Activos Circulantes	0	0	Fondos y Bienes de Terceros en Garantía y/o Administración a Corto Plazo	0	0
Otros Activos Circulantes	0	0	Provisiones a Corto Plazo	0	0
			Otros Pasivos a Corto Plazo	0	0
Total de Activos Circulantes	16,906,545	716,127	Total de Pasivos Circulantes	283,112	560,005
<i>Activo No Circulante</i>			<i>Pasivo No Circulante</i>		
Inversiones Financieras a Largo Plazo	0	0	Cuentas por Pagar a Largo Plazo	0	0
Derechos a Recibir Efectivo o Equivalentes a Largo Plazo	0	0	Documentos por Pagar a Largo Plazo	0	0
Bienes Inmuebles, Infraestructura y Construcciones en Proceso	11,648,693	11,648,693	Deuda Pública a Largo Plazo	0	0
Bienes Muebles	7,139,465	6,176,177	Pasivos Diferidos a Largo Plazo	0	0
Activos Intangibles	406,095	353,459	Fondos y Bienes de Terceros en Garantía y/o en Administración a Largo Plazo	0	0
Depreciación, Deterioro y Amortización Acumulada de Bienes	0	0	Provisiones a Largo Plazo	0	0
Activos Diferidos	0	0			
Estimación por Pérdida o Deterioro de Activos no Circulantes	0	0	Total de Pasivos No Circulantes	0	0
Otros Activos no Circulantes	0	0	Total del Pasivo	283,112	560,005
Total de Activos No Circulantes	19,194,253	18,178,329	HACIENDA PÚBLICA/ PATRIMONIO		
Total del Activo	36,100,798	18,894,456	<i>Hacienda Pública/Patrimonio Contribuido</i>	18,178,329	18,178,329
			Aportaciones	0	0
			Donaciones de Capital	0	0
			Actualización de la Hacienda Pública / Patrimonio	18,178,329	18,178,329
			<i>Hacienda Pública/Patrimonio Generado</i>	17,639,357	156,122
			Resultados del Ejercicio (Ahorro / Desahorro)	17,376,638	-94,714
			Resultados de Ejercicios Anteriores	262,720	250,836
			Revalúos	0	0
			Reservas	0	0
			Rectificaciones de Resultados de Ejercicios Anteriores	0	0
			Exceso o Insuficiencia en la Actualización de la Hacienda Pública/Patrimonio	0	0
			Resultado por Posición Monetaria	0	0
			Resultado por Tenencia de Activos no Monetarios	0	0
			Total Hacienda Pública/ Patrimonio	35,817,686	18,334,451
			Total del Pasivo y Hacienda Pública / Patrimonio	36,100,798	18,894,456

Bajo protesta de decir verdad declaramos que los Estados Financieros y sus Notas son razonablemente correctos y responsabilidad del emisor



 HÉCTOR MANUEL GALINDO FLORES
 DIRECTOR GENERAL DEL ITS N



 L.C. LILIA MELÉNDREZ CERVANTES
 ENCARGADA DEL DEPARTAMENTO DE RECURSOS FINANCIEROS

Cuenta Pública 2014
Estado de Variación en la Hacienda Pública
Del 1 de enero al 31 de diciembre de 2014 y 2013
(pesos)

Ente Público: INSTITUTO TECNOLÓGICO SUPERIOR DE NOCHISTLAN

Concepto	Hacienda Pública/Patrimonio Contribuido	Hacienda Pública/Patrimonio Generado de Ejercicios Anteriores	Hacienda Pública/Patrimonio Generado del Ejercicio	Ajustes por Cambios de Valor	TOTAL
Rectificaciones de Resultados de Ejercicios Anteriores	16,798,537	-154,486	0	0	16,644,051
Patrimonio Neto Inicial Ajustado del Ejercicio 2013				0	0
Aportaciones				0	0
Donaciones de Capital	0			0	0
Actualización de la Hacienda Pública/Patrimonio	0			0	0
Variaciones de la Hacienda Pública/Patrimonio Neto del Ejercicio 2013		1,785,114	-94,714	0	1,690,400
Resultados del Ejercicio (Ahorro/Desahorro)			-94,714	0	-94,714
Resultados de Ejercicios Anteriores		0		0	0
Revalúos		0		0	0
Otras variaciones de la Hacienda pública/patrimonio Neto		1,785,114		0	1,785,114
Hacienda Pública/Patrimonio Neto Final del Ejercicio 2013	16,798,537	1,785,114	-94,714	0	18,488,937
Cambios en la Hacienda Pública/Patrimonio Neto del Ejercicio 2014	0			0	0
Aportaciones	0			0	0
Donaciones de Capital	0			0	0
Actualización de la Hacienda Pública/Patrimonio	0			0	0
Variaciones de la Hacienda Pública/Patrimonio Neto del Ejercicio 2014		106,597	17,376,638	0	17,483,235
Resultados del Ejercicio (Ahorro/Desahorro)			17,376,638	0	17,376,638
Resultados de Ejercicios Anteriores		106,597		0	106,597
Revalúos		0		0	0
Reservas		0		0	0
Saldo Neto en la Hacienda Pública / Patrimonio 2014	16,798,537	1,737,226	17,281,924	0	35,817,686

Bajo protesta de decir verdad declaramos que los Estados Financieros y sus Notas son razonablemente correctos y responsabilidad del emisor

 MTR. HÉCTOR MANUEL GALINDO FLORES
 DIRECTOR GENERAL DEL ITS

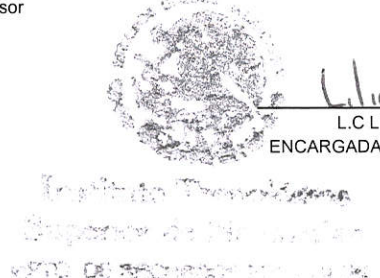

 L.C LILIA MELENDREZ CERVANTES
 ENCARGADA DEL DEPARTAMENTO DE RECURSOS FINANCIEROS



Cuenta Pública 2014
Estado de Flujos de Efectivo
Del 1 de enero al 31 de diciembre de 2014 y 2013
(Pesos)

Ente Público:

INSTITUTO TECNOLÓGICO SUPERIOR DE NOCHISTLAN

Concepto	2014	2013	Concepto	2014	2013
Flujos de Efectivo de las Actividades de Operación			Flujos de Efectivo de las Actividades de Inversión		
Origen	33,009,395	15,450,564	Origen	52,636	0
Impuestos	0	0	Bienes Inmuebles, Infraestructura y Construcciones en Proceso	0	0
Cuotas y Aportaciones de Seguridad Social	0	0	Bienes Muebles	0	0
Contribuciones de mejoras	0	0	Otros Orígenes de Inversión	52,636	0
Derechos	0	0	Aplicación	1,015,924	1,379,792
Productos de Tipo Corriente	0	0	Bienes Inmuebles, Infraestructura y Construcciones en Proceso	0	0
Aprovechamientos de Tipo Corriente	0	0	Bienes Muebles	963,288	1,379,792
Ingresos por Venta de Bienes y Servicios	1,580,598	1,247,046	Otras Aplicaciones de Inversión	52,636	0
Ingresos no Comprendidos en las Fracciones de la Ley de Ingresos Causados en Ejercicios Fiscales Anteriores Pendientes de Liquidación o Pago	0	0	Flujos Netos de Efectivo por Actividades de Inversión	-963,288	-1,379,792
Participaciones y Aportaciones	10,481,069	0	Flujo de Efectivo de las Actividades de Financiamiento		
Transferencias, Asignaciones y Subsidios y Otras Ayudas	14,681,171	14,203,518	Origen	36,384,633	37,135,241
Otros Orígenes de Operación	6,266,557	0	Endeudamiento Neto	0	0
Aplicación	15,632,758	14,137,467	Interno	0	0
Servicios Personales	12,997,854	11,313,105	Externo	0	0
Materiales y Suministros	925,896	1,378,024	Otros Orígenes de Financiamiento	16,670,985	16,670,985
Servicios Generales	1,509,378	1,446,338		19,713,648	20,464,256
Transferencias Internas y Asignaciones al Sector Público	0	0	Aplicación	36,551,148	36,551,148
Transferencias al resto del Sector Público	0	0	Servicios de la Deuda	0	0
Subsidios y Subvenciones	0	0	Interno	0	0
Ayudas Sociales	0	0	Externo	0	0
Pensiones y Jubilaciones	0	0	Otras Aplicaciones de Financiamiento	16,560,606	16,560,606
Transferencias a Fideicomisos, Mandatos y Contratos Análogos	0	0		19,990,541	19,990,541
Transferencias a la Seguridad Social	0	0	Flujos netos de Efectivo por Actividades de Financiamiento	-166,514	584,093
Donativos	0	0	Incremento/Disminución Neta en el Efectivo y Equivalentes al Efectivo	16,246,835	517,398
Transferencias al Exterior	0	0			
Participaciones	0	0	Efectivo y Equivalentes al Efectivo al inicio del Ejercicio	683,819	166,421
Aportaciones	0	0	Efectivo y Equivalentes al Efectivo al final del Ejercicio	16,930,654	683,819
Convenios	199,630	0			
Otras Aplicaciones de Operación	0	0			
Flujos Netos de Efectivo por Actividades de Operación	17,376,638	1,313,097			

Bajo protesta de decir verdad declaramos que los Estados Financieros y sus Notas son razonablemente correctos y responsabilidad del emisor

 Mtro. Héctor Manuel Galindo Flores
 Director General del ITS

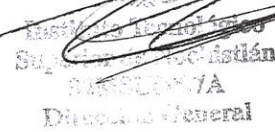
 Instituto Tecnológico Superior de Nochiastlán
 Dirección General



 L.C. Lilia Meléndrez Cervantes
 Encargada del Departamento de Recursos Financieros

 Instituto Tecnológico Superior de Nochiastlán
 DEPTO. DE RECURSOS FINANCIEROS

Cuenta Pública 2014
INSTITUTO TECNOLÓGICO SUPERIOR DE NOCHISTLAN
 Estado Analítico del Ejercicio del Presupuesto de Egresos
 Clasificación Administrativa
 Del 1 de enero al 31 de diciembre de 2014

Concepto	Egresos					Subejercicio 6 = (3 - 4)
	Aprobado	Ampliaciones/ (Reducciones)	Modificado	Devengado	Pagado	
	1	2	3 = (1 + 2)	4	5	
INSTITUTO TECNOLÓGICO SUPERIOR DE NOCHIS	14,109,067	2,272,695	16,381,762	16,144,774	16,144,774	236,988
Total del Gasto	14,109,067	2,272,695	16,381,762	16,144,774	16,144,774	236,988

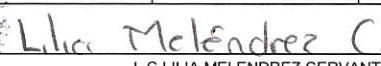

 MPRO. DIRECTOR MANUEL GALINDO FLORES
 DIRECTOR GENERAL DEL ITSNT
Instituto Tecnológico Superior de Nochistlán
 DIRECCION

 L.C LILIA MELENDREZ CERVANTES
 ENCARGADA DEL DEPARTAMENTO DE RECURSOS FINANCIEROS
Instituto Tecnológico Superior de Nochistlán
 DEPTO. DE RECURSOS FINANCIEROS

Cuenta Pública 2014
INSTITUTO TECNOLÓGICO SUPERIOR DE NOCHISTLAN
 Estado Analítico del Ejercicio del Presupuesto de Egresos
 Clasificación Económica (por Tipo de Gasto)
 Del 1 de enero al 31 de diciembre de 2014

Concepto	Egresos					Subejercicio 6 = (3 - 4)
	Aprobado	Ampliaciones/ (Reducciones)	Modificado	Devengado	Pagado	
	1	2	3 = (1 + 2)	4	5	
Gasto Corriente	13,521,747	2,148,169	15,669,916	15,433,128	15,433,128	236,788
Gasto de Capital	587,320	124,526	711,846	711,646	711,646	200
Amortización de la Deuda y Disminución de Pasivos	0	0	0	0	0	0
Total del Gasto	14,109,067	2,272,695	16,381,762	16,144,774	16,144,774	236,988

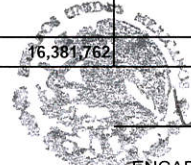
 Mtro. HECTOR MANUEL GALINDO FLORES
 DIRECTOR GENERAL DEL ITS
 DIRECCIÓN

 L.C LILIA MELENDREZ CERVANTES
 ENCARGADA DEL DEPARTAMENTO DE RECURSOS
 FINANCIEROS
 DEPARTAMENTO DE RECURSOS FINANCIEROS

Cuenta Pública 2014
INSTITUTO TECNOLÓGICO SUPERIOR DE NOCHISTLAN
Estado Analítico del Ejercicio del Presupuesto de Egresos
Clasificación Funcional (Finalidad y Función)
Del 1 de enero al 31 de diciembre de 2014

Concepto	Egresos					Subejercicio 6 = (3 - 4)
	Aprobado	Ampliaciones/ (Reducciones)	Modificado	Devengado	Pagado	
	1	2	3 = (1 + 2)	4	5	
Gobierno	0	0	0	0	0	0
Legislación	0	0	0	0	0	0
Justicia	0	0	0	0	0	0
Coordinación de la Política de Gobierno	0	0	0	0	0	0
Relaciones Exteriores	0	0	0	0	0	0
Asuntos Financieros y Hacendarios	0	0	0	0	0	0
Seguridad Nacional	0	0	0	0	0	0
Asuntos de Orden Público y de Seguridad Interior	0	0	0	0	0	0
Otros Servicios Generales	0	0	0	0	0	0
Desarrollo Social	14,109,067	2,272,695	16,381,762	16,144,774	16,144,774	236,988
Protección Ambiental	0	0	0	0	0	0
Vivienda y Servicios a la Comunidad	0	0	0	0	0	0
Salud	0	0	0	0	0	0
Recreación, Cultura y Otras Manifestaciones Sociales	0	0	0	0	0	0
Educación	14,109,067	2,272,695	16,381,762	16,144,774	16,144,774	236,988
Protección Social	0	0	0	0	0	0
Otros Asuntos Sociales	0	0	0	0	0	0
Desarrollo Económico	0	0	0	0	0	0
Asuntos Económicos, Comerciales y Laborales en General	0	0	0	0	0	0
Agropecuaria, Silvicultura, Pesca y Caza	0	0	0	0	0	0
Combustibles y Energía	0	0	0	0	0	0
Minería, Manufacturas y Construcción	0	0	0	0	0	0
Transporte	0	0	0	0	0	0
Comunicaciones	0	0	0	0	0	0
Turismo	0	0	0	0	0	0
Ciencia, Tecnología e Innovación	0	0	0	0	0	0
Otras Industrias y Otros Asuntos Económicos	0	0	0	0	0	0
Otras no Clasificadas en Funciones Anteriores	0	0	0	0	0	0
Transacciones de la Deuda Pública / Costo Financiero de la Deuda	0	0	0	0	0	0
Transferencias, Participaciones y Aportaciones entre Diferentes Niveles y Ordenes de Gobierno	0	0	0	0	0	0
Saneamiento del Sistema Financiero	0	0	0	0	0	0
Adeudos de Ejercicios Fiscales Anteriores	0	0	0	0	0	0
Total del Gasto	14,109,067	2,272,695	16,381,762	16,144,774	16,144,774	236,988

**Instituto Tecnológico
Superior de Nochiistlan
DIRECCION**

DR. HECTOR MANUEL GALINDO FLORES
DIRECTOR GENERAL DEL ITSNT

**Instituto Tecnológico
Superior de Nochiistlan
DEPARTAMENTO DE RECURSOS FINANCIEROS**

L.C. LILIA MELENDREZ CERVANTES
ENCARGADA DEL DEPARTAMENTO DE RECURSOS FINANCIEROS

Cuenta Pública 2014
INSTITUTO TECNOLÓGICO SUPERIOR DE NOCHISTLAN
 Estado Analítico del Ejercicio del Presupuesto de Egresos
 Clasificación por Objeto del Gasto (Capítulo y Concepto)
 Del 1 de enero al 31 de diciembre de 2014

Concepto	Egresos					Subejercicio 6 = (3-4)
	Aprobado	Ampliaciones/ (Reducciones)	Modificado	Devenido	Pagado	
	1	2	3 = (1 + 2)	4	5	
Servicios Personales	11,317,682	1,784,149	13,111,231	12,997,854	12,997,854	113,377
Remuneraciones al Personal de Carácter Permanente	6,116,363	679,728	6,796,090	6,796,090	6,796,090	0
Remuneraciones al Personal de Carácter Transitorio	165,931	22,551	188,482	183,655	183,655	4,827
Remuneraciones Adicionales y Especiales	2,126,301	943,749	3,070,050	3,070,050	3,070,050	0
Seguridad Social	1,691,680	39,355	1,731,035	1,622,484	1,622,484	108,550
Otras Prestaciones Sociales y Económicas	1,024,653	137,133	1,161,786	1,161,786	1,161,786	0
Previsiones	0	0	0	0	0	0
Pago de Estímulos a Servidores Públicos	192,154	-29,369	162,785	163,788	163,788	0
Materiales y Suministros	812,088	209,339	1,021,428	925,896	925,896	86,531
Materiales de Administración, Emisión de Documentos y Artículos Oficiales	238,040	16,708	254,748	178,298	178,298	76,450
Alimentos y Utensilios	104,579	85,936	190,515	188,211	188,211	2,303
Materiales Primas y Materiales de Producción y Comercialización	21,400	-18,774	2,626	2,626	2,626	0
Materiales y Artículos de Construcción y de Reparación	112,006	68,919	180,925	180,426	180,426	500
Productos Químicos, Farmacéuticos y de Laboratorio	35,783	-30,496	5,287	5,282	5,282	5
Combustibles, Lubricantes y Aditivos	184,970	53,825	238,795	231,663	231,663	7,132
Vestuario, Blancos, Prendas de Protección y Artículos Deportivos	57,369	38,397	95,765	95,765	95,765	0
Materiales y Suministros Para Seguridad	0	0	0	0	0	0
Herramientas, Refacciones y Accesorios Menores	57,941	-14,175	43,767	43,625	43,625	141
Servicios Generales	1,392,976	153,661	1,546,297	1,509,378	1,509,378	36,879
Servicios Básicos	260,600	-46,884	213,716	191,132	191,132	2,784
Servicios de Arrendamiento	56,580	104,110	160,690	160,690	160,690	0
Servicios Profesionales, Científicos, Técnicos y Otros Servicios	257,023	68,720	325,744	325,332	325,332	412
Servicios Financieros, Bancarios y Comerciales	102,203	14,812	117,014	113,573	113,573	3,442
Servicios de Instalación, Reparación, Mantenimiento y Conservación	164,266	26,728	190,994	183,401	183,401	7,593
Servicios de Comunicación Social y Publicidad	33,631	46,844	80,475	80,475	80,475	0
Servicios de Traslado y Viáticos	239,578	-21,208	218,370	213,587	213,587	4,783
Servicios Oficiales	89,922	16,375	106,297	90,159	90,159	16,138
Otros Servicios Generales	188,873	-35,816	153,057	151,029	151,029	1,728
Transferencias, Asignaciones, Subsidios y Otras Ayudas	0	0	0	0	0	0
Transferencias Internas y Asignaciones al Sector Público	0	0	0	0	0	0
Transferencias al Resto del Sector Público	0	0	0	0	0	0
Subsidios y Subvenciones	0	0	0	0	0	0
Ayudas Sociales	0	0	0	0	0	0
Pensiones y Jubilaciones	0	0	0	0	0	0
Transferencias a Fideicomisos, Mandatos y Otros Análogos	0	0	0	0	0	0
Transferencias a la Seguridad Social	0	0	0	0	0	0
Donativos	0	0	0	0	0	0
Transferencias al Exterior	0	0	0	0	0	0
Bienes Muebles, Inmuebles e Intangibles	587,320	124,526	711,846	711,646	711,646	200
Mobiliario y Equipo de Administración	76,532	119,569	196,101	196,101	196,101	0
Mobiliario y Equipo Educativo y Recreativo	61,511	-35,262	26,250	26,250	26,250	0
Equipo e Instrumental Médico y de Laboratorio	0	0	0	0	0	0
Vehículos y Equipo de Transporte	400,000	36,650	436,650	436,650	436,650	0
Equipo de Defensa y Seguridad	8,600	-8,600	0	0	0	0
Maquinaria, Otros Equipos y Herramientas	17,797	-17,797	0	0	0	0
Activos Biológicos	0	0	0	0	0	0
Bienes Inmuebles	0	0	0	0	0	0
Activos Intangibles	22,880	29,956	52,836	52,636	52,636	200
Inversión Pública	0	0	0	0	0	0
Obra Pública en Bienes de Dominio Público	0	0	0	0	0	0
Obra Pública en Bienes Propios	0	0	0	0	0	0
Proyectos Productivos y Acciones de Fomento	0	0	0	0	0	0
Inversiones Financieras y Otras Provisiones	0	0	0	0	0	0
Inversiones Para el Fomento de Actividades Productivas	0	0	0	0	0	0
Acciones y Participaciones de Capital	0	0	0	0	0	0
Compra de Títulos y Valores	0	0	0	0	0	0
Concesión de Préstamos	0	0	0	0	0	0
Inversiones en Fideicomisos, Mandatos y Otros Análogos	0	0	0	0	0	0
Otras Inversiones Financieras	0	0	0	0	0	0
Provisiones para Contingencias y Otras erogaciones Especiales	0	0	0	0	0	0
Participaciones y Aportaciones	0	0	0	0	0	0
Participaciones	0	0	0	0	0	0
Aportaciones	0	0	0	0	0	0
Convenios	0	0	0	0	0	0
Deuda Pública	0	0	0	0	0	0
Amortización de la Deuda Pública	0	0	0	0	0	0
Intereses de la Deuda Pública	0	0	0	0	0	0
Comisiones de la Deuda Pública	0	0	0	0	0	0
Gastos de la Deuda Pública	0	0	0	0	0	0
Costo por Operación	0	0	0	0	0	0
Ayuda Financiera	0	0	0	0	0	0
Deuda de Ejercicios Fiscales Anteriores (Adelantos)	0	0	0	0	0	0
Total del Gasto	14,109,067	2,272,695	16,381,762	16,144,774	16,144,774	236,988

INSTITUTO TECNOLÓGICO SUPERIOR DE NOCHISTLAN
 DIRECCION

 Lilia Meléndrez C.
 L. LILIA MELENDREZ CERVANTES
 ENCARGADA DEL DEPARTAMENTO DE RECURSOS FINANCIEROS

Instituto Tecnológico Superior de Nochistlan
 DEPARTAMENTO DE RECURSOS FINANCIEROS

Cuenta Pública 2014
INSTITUTO TECNOLÓGICO SUPERIOR DE NOCHISTLAN
 Estado Analítico de Ingresos
 Del 1 de enero al 31 de diciembre de 2014

Rubro de Ingresos	Ingreso					Diferencia (6= 5 - 1)
	Estimado	Ampliaciones y Reducciones	Modificado	Devengado	Recaudado	
	(1)	(2)	(3= 1 + 2)	(4)	(5)	
Impuestos	0	0	0	0	0	0
Cuotas y Aportaciones de Seguridad Social	0	0	0	0	0	0
Contribuciones de Mejoras	0	0	0	0	0	0
Derechos	0	0	0	0	0	0
Productos	0	0	0	0	0	0
Corriente	0	0	0	0	0	0
Capital	0	0	0	0	0	0
Aprovechamientos	0	0	0	0	0	0
Corriente	0	0	0	0	0	0
Capital	0	0	0	0	0	0
Ingresos por Ventas de Bienes y Servicios	1,222,046	358,552	1,580,598	1,580,598	1,580,598	358,552
Participaciones y Aportaciones	0	119,993	119,993	119,993	119,993	119,993
Transferencias, Asignaciones, Subsidios y Otras Ayudas	12,887,022	1,794,149	14,681,171	14,681,171	14,681,171	1,794,149
Ingresos Derivados de Financiamientos	0	0	0	0	0	0
Total	14,109,068	2,272,695	16,381,762	16,381,762	16,381,762	
				Ingresos excedentes¹		2,272,695

Estado Analítico de Ingresos Por Fuente de Financiamiento	Ingreso					Diferencia (6= 5 - 1)
	Estimado	Ampliaciones y Reducciones	Modificado	Devengado	Recaudado	
	(1)	(2)	(3= 1 + 2)	(4)	(5)	
Ingresos del Gobierno	0	119,993	119,993	119,993	119,993	119,993
Impuestos	0	0	0	0	0	0
Contribuciones de Mejoras	0	0	0	0	0	0
Derechos	0	0	0	0	0	0
Productos	0	0	0	0	0	0
Corriente	0	0	0	0	0	0
Capital	0	0	0	0	0	0
Aprovechamientos	0	0	0	0	0	0
Corriente	0	0	0	0	0	0
Capital	0	0	0	0	0	0
Participaciones y Aportaciones	0	119,993	119,993	119,993	119,993	119,993
Transferencias, Asignaciones, Subsidios y Otras Ayudas	0	0	0	0	0	0
Ingresos de Organismos y Empresas	14,109,068	2,152,701	16,261,769	16,261,769	16,261,769	2,152,701
Cuotas y Aportaciones de Seguridad Social	0	0	0	0	0	0
Ingresos por Ventas de Bienes y Servicios	1,222,046	358,552	1,580,598	1,580,598	1,580,598	358,552
Transferencias, Asignaciones, Subsidios y Otras Ayudas	12,887,022	1,794,149	14,681,171	14,681,171	14,681,171	1,794,149
Ingresos derivados de financiamiento	0	0	0	0	0	0
Ingresos Derivados de Financiamientos	0	0	0	0	0	0
Total	14,109,068	2,272,695	16,381,762	16,381,762	16,381,762	
				Ingresos excedentes¹		2,272,695

¹ Los ingresos excedentes se presentan para efectos de cumplimiento de la Ley General de Contabilidad Gubernamental y el importe reflejado debe ser siempre mayor a cero

Instituto Tecnológico Superior de Nochistlan
 DIRECCION
 DIRECTOR GENERAL DEL ITSN
 MANUEL GALINDO FLORES

Instituto Tecnológico Superior de Nochistlan
 DEPARTAMENTO DE RECURSOS FINANCIEROS
 ENCARGADA DEL DEPARTAMENTO DE RECURSOS FINANCIEROS
 LILIA MELÉNDREZ C.

Cuenta Pública 2014
INSTITUTO TECNOLÓGICO SUPERIOR DE NOCHISTLAN
 Gasto por Categoría Programática
 Del 1 de enero al 31 de diciembre de 2014

Concepto	Egresos					Subejercicio 6 = (3 - 4)
	Aprobado	Ampliaciones/ (Reducciones)	Modificado	Devengado	Pagado	
	1	2	3 = (1 + 2)	4	5	
Programas	14,109,067	2,272,695	16,381,762	16,144,774	16,144,774	236,988
Subsidios: Sector Social y Privado o Entidades Federativas y Municipios	0	0	0	0	0	0
Sujetos a Reglas de Operación	0	0	0	0	0	0
Otros Subsidios	0	0	0	0	0	0
Desempeño de las Funciones	14,109,067	2,272,695	16,381,762	16,144,774	16,144,774	236,988
Prestación de Servicios Públicos	14,109,067	2,272,695	16,381,762	16,144,774	16,144,774	236,988
Provisión de Bienes Públicos	0	0	0	0	0	0
Planeación, seguimiento y evaluación de políticas públicas	0	0	0	0	0	0
Promoción y fomento	0	0	0	0	0	0
Regulación y supervisión	0	0	0	0	0	0
Funciones de las Fuerzas Armadas (Únicamente Gobierno Federal)	0	0	0	0	0	0
Específicos	0	0	0	0	0	0
Proyectos de Inversión	0	0	0	0	0	0
Administrativos y de Apoyo	0	0	0	0	0	0
Apoyo al proceso presupuestario y para mejorar la eficiencia institucional	0	0	0	0	0	0
Apoyo a la función pública y al mejoramiento de la gestión	0	0	0	0	0	0
Operaciones ajenas	0	0	0	0	0	0
Compromisos	0	0	0	0	0	0
Obligaciones de cumplimiento de resolución jurisdiccional	0	0	0	0	0	0
Desastres Naturales	0	0	0	0	0	0
Obligaciones	0	0	0	0	0	0
Pensiones y jubilaciones	0	0	0	0	0	0
Aportaciones a la seguridad social	0	0	0	0	0	0
Aportaciones a fondos de estabilización	0	0	0	0	0	0
Aportaciones a fondos de inversión y reestructura de pensiones	0	0	0	0	0	0
Programas de Gasto Federalizado (Gobierno Federal)	0	0	0	0	0	0
Gasto Federalizado	0	0	0	0	0	0
Participaciones a entidades federativas y municipios	0	0	0	0	0	0
Costo financiero, deuda o apoyos a deudores y ahorradores de la banca	0	0	0	0	0	0
Adeudos de ejercicios fiscales anteriores	0	0	0	0	0	0
Total del Gasto	14,109,067	2,272,695	16,381,762	16,144,774	16,144,774	236,988

 Mtro. Director MANUEL CALINDO FLORES
 DIRECTOR GENERAL DEL ITS
Instituto Tecnológico Superior de Nochistlan
DIRECCION

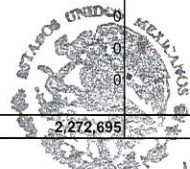
 Instituto Tecnológico Superior de Nochistlan
 L.C. LILIA MELENDREZ C.
 ENCARGADA DEL DEPARTAMENTO DE RECURSOS FINANCIEROS
 DEPTO DE RECURSOS FINANCIEROS

INSTITUTO TECNOLÓGICO SUPERIOR DE NOCHISTLAN

NOTAS A LOS ESTADOS FINANCIEROS

AL 31/dic/2014

1 NOTAS DE GESTIÓN ADMINISTRATIVA

1.1 INTRODUCCIÓN.

El objetivo del presente documento es la revelación del contexto y de los aspectos económicos-financieros más relevantes que influyeron en las decisiones del periodo y que deberán ser considerados en la elaboración de los estados financieros para la mayor comprensión de los mismos y sus particularidades

1.3 AUTORIZACION E HISTORIA

El Instituto Tecnológico Superior de Nochistlán (ITSN) fue creado por decreto por el ejecutivo del estado en agosto del año 2000, inicia operaciones el 18 de septiembre del 2000 con dos carreras: Ingeniería en Sistemas Computacionales e Ingeniería Industrial. Para el año 2003 el ITSN oferta un nuevo Programa, Licenciatura en Informática, en el año 2007 el programa de Arquitectura y en agosto del 2012 el programa de Ingeniería en Administración y en la modalidad semipresencial la carrera de Ingeniería Industrial.

1.4 ORGANIZACIÓN Y OBJETO SOCIAL.

a) Objeto Social

El Instituto Tecnológico Superior de Nochistlán tiene por objeto:

1. Formar profesionales, profesores e investigadores para la aplicación y generación de conocimientos y la solución creativa de los problemas, con un sentido de innovación en la incorporación de los avances científicos y tecnológicos de acuerdo a los requerimientos del desarrollo económico y social de la región. El Estado y el País;
2. Realizar investigaciones científicas y tecnológicas que permitan el avance del conocimiento, el desarrollo de la enseñanza tecnológica y el mejor aprovechamiento social de los recursos naturales y materiales.
3. Establecer la Investigación científica y tecnológica que se traduzcan en aportaciones concretas que contribuyan al mejoramiento y eficiencia de la productividad industrial y de servicios y la elevación de la calidad de vida de la comunidad;

4. Colaborar con los sectores públicos, social y privado en la consolidación del desarrollo tecnológico y social de la comunidad;
5. Promover la cultura nacional y universal especialmente la de carácter tecnológico; e
6. Impulsar en sus alumnos actitudes solidarias y demandas que reafirmen nuestra independencia económica.

b) Principal actividad

Brindar Servicios en Educación Superior Tecnológica con amplio sentido de Responsabilidad, Compromiso Institucional y Respeto al Medio Ambiente; a través de las funciones sustantivas de Docencia, Vinculación, Investigación y Extensión de la Cultura, para contribuir al Desarrollo Social y Económico de las Regiones, Altos de Jalisco y Sur de Zacatecas.

c) Ejercicio Fiscal

Ejercicio comprendido del 1 de Enero al 31 de Diciembre.

d) Régimen Jurídico

El Instituto Tecnológico Superior de Nochistlán se crea como organismo descentralizado del Estado de Zacatecas, con personalidad jurídica y patrimonio propio.

e) Consideraciones fiscales del ente.

El instituto Tecnológico Superior de Nochistlán se encuentra Inscrito en la Secretaria de Hacienda y crédito público, de conformidad con lo dispuesto el Título III de la Ley del Impuesto sobre la Renta, vigente; El Instituto Tecnológico Superior de Nochistlán no es contribuyente del Impuesto Sobre la Renta y solo tiene la obligación de retener y enterar el impuesto y exigir la documentación que reúna los requisitos fiscales, en términos de la Ley.

f) Estructura Organizacional Básica

- I. La Junta de Gobierno;
- II. El Director;
- III. Los Subdirectores;
- IV. Los jefes de división; y
- V. Los jefes de departamento

g) Organigrama actual en el ITSN

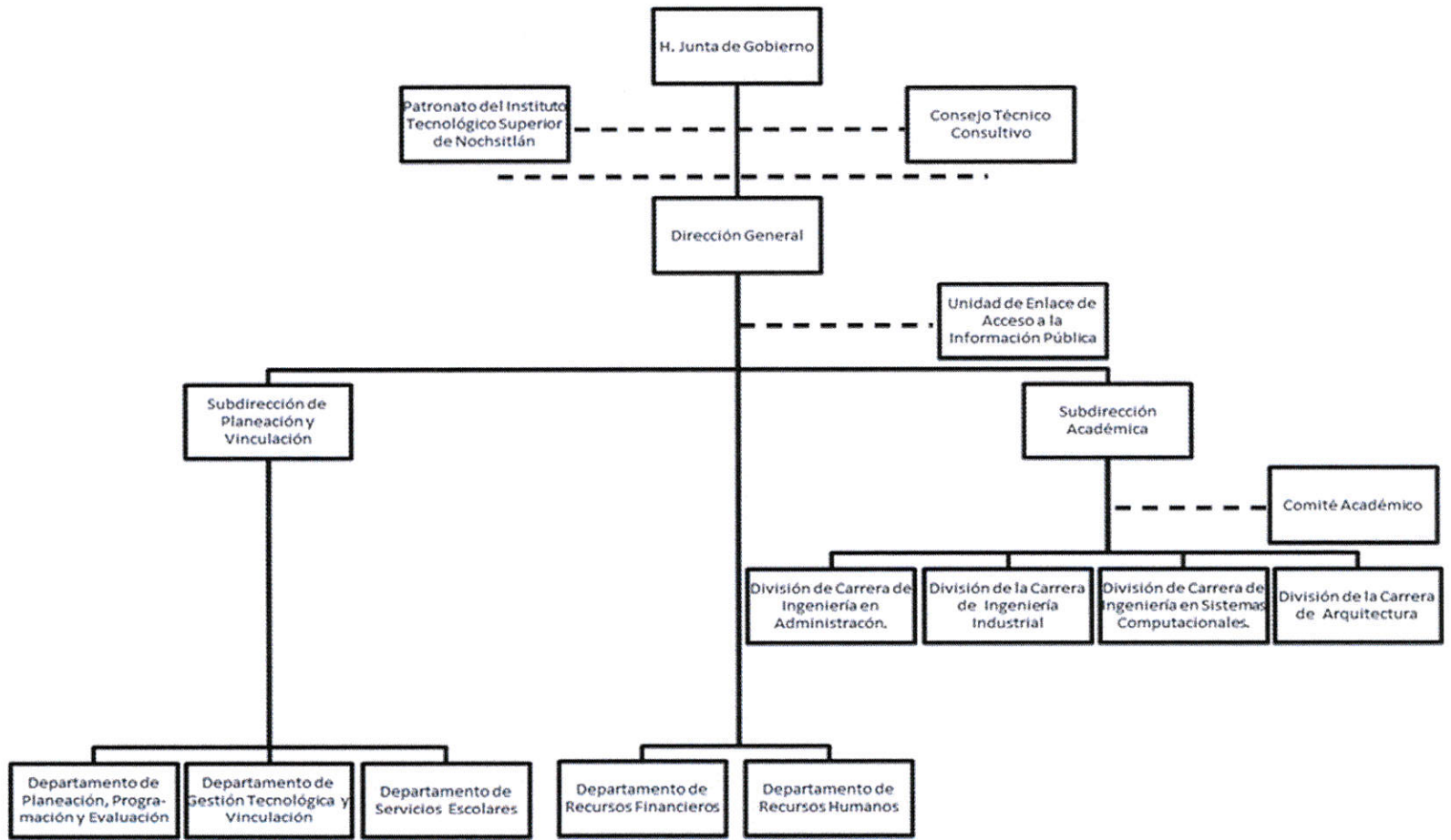

1.5 BASES DE PREPARACIÓN DE LOS ESTADOS FINANCIEROS

a). Se presentan observando la normatividad Consejo Nacional de Armonización Contable (CONAC), y las disposiciones legales aplicables.

b). En el Instituto Tecnológico Superior de Nochistlán se utiliza el Sistema de Contabilidad Gubernamental desarrollado por el Instituto para el Desarrollo Técnico de las Haciendas públicas (INDETEC), en apego al Marco conceptual, Postulados Básicos y Manual de Contabilidad Gubernamental armonizados, y demás disposiciones emitida por el Consejo Nacional de Armonización Contable (CONAC), para facilitar el registro, transparencia, la rendición de cuentas y la fiscalización de los activos, pasivos, patrimonio, ingresos y gastos y, en general, contribuir a medir la eficiencia, económica y eficiencia del gasto e ingresos.

b). Postulados Básicos

1. Sustancia económica
2. Entes públicos
3. Existencia permanente
4. Revelación suficiente
5. Importancia relativa
6. Registro e integración presupuestaria
7. Consolidación de la información financiera
8. Devengo contable
9. Valuación
10. Dualidad económica
11. Consistencia

1.6 POLÍTICAS DE CONTABILIDAD SIGNIFICATIVAS

En el Periodo que se declara no se establecieron políticas de Contabilidad Significativas

1.7 POSICIÓN EN MONEDA EXTRANJERA Y PROTECCIÓN POR RIEGO CAMBIARIO.

No aplica

1.8 REPORTE ANALÍTICO DEL ACTIVO

El Instituto Tecnológico Superior de Nochistlan se encuentra actualizando datos en este rubro.

1.9 FIDEICOMISOS, MANDATOS Y ANÁLOGOS

No aplica

1.10 REPORTE DE RECAUDACIÓN

En el periodo que se reporta, el Instituto Tecnológico Superior de Nochistlan proyectó en el Programa Operativo Anual obtener Ingresos por venta de servicios de \$1,222,045.60, Recurso Federal \$10,162,815.00 y Recurso Estatal \$2,724,207.00 y se obtuvo ingresos por venta de servicios de \$1,580,598.00, Recurso Federal \$11,556,964.00 y Recurso Estatal \$3,124,207.00, el incremento se debió a incremento de matrícula y gestiones realizadas por el Director general, además se obtuvo ingresos por convenio PIFIT 2014 por un importe de \$10,481,069.00 y recursos extraordinarios por la cantidad \$6,266,557.00.

1.11 INFORMACIÓN SOBRE DEUDA Y EL REPORTE ANALÍTICO DE LA DEUDA.

No aplica

1.12 CALIFICACIONES OTORGADAS

No aplica

1.13 PROCESO DE MEJORA

En el Ejercicio 2014 se implementaron nuevas disposiciones gubernamentales tales como el sistema de armonización contable así como el de facturación electrónica

1.14 INFORMACIÓN POR SEGMENTACIÓN

La información financiera se presenta segmentada por componentes debido a la diversidad de las actividades y operaciones que se realizan en el Instituto.

1.15 EVENTOS POSTERIORES AL CIERRE

No existen eventos posteriores al cierre que afecten económicamente y que no se conocían a la fecha de cierre.

1.16 PARTES RELACIONADAS

No existen partes relacionadas que pudieran ejercer influencia significativa sobre la toma de decisiones financieras y operativas.

1.17 RESPONSABILIDAD SOBRE LA PRESENTACIÓN RAZONABLE DE LOS ESTADOS FINANCIEROS

Los Estados Financieros se encuentran rubricados en cada página de los mismos con la leyenda "Bajo protesta de decir verdad declaramos que los Estados Financieros y sus notas, son razonablemente correctos y son responsabilidad del emisor"

2) NOTAS DE GESTIÓN ADMINISTRATIVA

2.1 NOTAS AL ESTADO DE SITUACIÓN FINANCIERA

ACTIVOS

2.1.1 EFECTIVO Y EQUIVALENTES

El saldos en cuentas que integran el efectivo y equivalentes al 31 de diciembre por un importe de 16,878,018.36 corresponden a bancos/tesorería, dicho saldo está integrada por el remanente de ingresos propios y federales así como el importe de convenio PIFIT 2014 y recurso extraordinario los cuales se ejercerá en el ejercicio 2015.

2.1.2 DERECHOS A RECIBIR EFECTIVO O EQUIVALENTES Y BIENES O SERVICIOS A RECIBIR

- a) El Saldo de la cuenta derechos a revivir efectivo o equivalentes es de 8,420.06 de los cuales están integradas por Deudores Diversos por cobrar a corto plazo \$4,051.27 que corresponden a anticipos a funcionarios y otros derechos a recibir efectivo o equivalentes por 4,368.79 que lo integran subsidio al empleo pendientes de aplicar.
- b) El Saldo de la cuenta bienes o servicios a recibir por un importe de \$20,06.10 corresponde a anticipos a proveedores.

2.1.3 BIENES MUEBLES, INMUEBLES E INTANGIBLES

El importe de los bienes muebles e intangibles representan el monto original de la inversión, ya que se encuentra en proceso de identificación de los mismos para poder evaluarlos por el método de línea recta y las tasas publicadas en la ley del impuesto sobre la renta ,

El importe del apartado de Bienes Inmuebles, Infraestructura y Construcciones en Proceso por la cantidad de 11,648,693.20 corresponden a terrenos y edificios no habitacionales.

El importe de Bienes Muebles por la cantidad \$7,139,464.95 corresponden a Mobiliario y Equipo de Administración, Mobiliario y Equipo Educativo y Recreativo, Vehículos y Equipo de Transporte y a Bienes Artísticos y Culturales.

El importe de Activos intangibles por 406,095.07 corresponde a Software.

PASIVOS

2.1.3 CUENTAS POR PAGAR A CORTO PLAZO

El importe de \$283,111.76 lo integran proveedores a corto plazo, retenciones y contribuciones por pagar y otras cuentas por pagar a corto plazo.

2.2. NOTAS AL ESTADO DE ACTIVIDADES

2.2.1 INGRESOS DE GESTION

El importe de \$1,580,598.00 corresponde al obtenido por Ingreso por Venta de Bienes y Servicios.

El importe de 25,162,240.38 se integra por Participaciones y Aportaciones por convenio PIFIT 2014 y por Transferencias, asignaciones, subsidios y otras y otras ayudas recibidas del Gobierno Federal y Gobierno Estatal

El importe de 6,266,557.00 corresponde a ingresos obtenidos por aportaciones federales y estatales para coadyuvar al desarrollo del Instituto.

2.2.2 GASTOS Y OTRAS PÉRDIDAS

El importe total de gastos y otras pérdidas se integran por los gastos de funcionamiento por un importe de 15,433,127.98 y por participaciones y aportaciones por un importe de 199,629.88 que corresponde a gastos por recursos extraordinario contable no presupuestal.

2.3 ESTADO DE VARIACIÓN EN LA HACIENDA PÚBLICA

En el estado de variación en la hacienda pública se muestra el patrimonio contribuido por un importe de \$18,178,328.90 que corresponde a ejercicios anteriores, así como el Patrimonio Generado por un importe de 262,719.56 que corresponde a resultados de ejercicios anteriores y 17,376,637.52 en el ejercicio, que corresponden a el ahorro del ejercicio, esto debido a los convenios por ejercer en el ejercicio 2015.

2.4 NOTAS AL ESTADO DE FLUJO DE EFECTIVO

2.4.1 EFECTIVO Y EQUIVALENTES

El análisis de los saldos inicial y final que figuran en la última parte del Estado de Flujo de Efectivo en la cuenta de efectivo y equivalentes es como sigue:

CUENTA	2014	2013
Bancos /Tesorería	16,878,018.36	683,819.46

2.4.2 ADQUISICION DE BIENES MUEBLES, INMUEBLES E INTANGIBLES

En este apartado se detallan las adquisiciones de bienes muebles, inmuebles adquiridos en el ejercicio que se declara.

CONCEPTO	IMPORTE
BIENES INMUEBLES	\$ 0.00
BIENES MUEBLES	\$ 963,288.25
Mobiliario y Equipo de Administración	192,791.96
Mobiliario y Equipo Educativo y Recreativo	330,537.29
Vehículos y Equipo de Transporte	436,650.00
Bienes Artísticos y Culturales	3,309.00
BIENES INTANGIBLES	\$ 52,636.07
Software	52,636.07
TOTAL DE BIENES MUEBLES, INMUEBLES E INTANGIBLES	\$1,015,924.32

2.5 CONCILIACIÓN ENTRE LOS INGRESO PRESUPUESTARIOS Y CONTABLES, ASÍ
COMO ENTRE LOS EGRESOS PRESUPUESTARIOS Y LOS GASTOS CONTABLES

INSTITUTO TECNOLÓGICO SUPERIOR DE NOCHISTLÁN	
Conciliación entre Ingresos Presupuestarios y Contables	
Correspondientes del 01 de Enero al 31 de Diciembre de 2014	
(cifras en pesos)	
1.- Ingresos Presupuestarios	16,381,762.38
2.- Más ingresos contables no presupuestarios	16,627,633.00
otros ingresos y beneficios varios	6,266,557.00
otros ingresos contables no presupuestarios	10,361,076.00
3. Menos ingresos presupuestarios no contables	-
4. Ingresos Contables (4=1+2-3)	33,009,395.38

INSTITUTO TECNOLÓGICO SUPERIOR DE NOCHISTLÁN	
Conciliación entre Egresos Presupuestarios y Contables	
Correspondientes del 01 de Enero al 31 de Diciembre de 2014	
1. Total de egresos (presupuestarios)	16,144,774.09
2. Menos egreso presupuestarios no contables	963,288.25
Mobiliario y Equipo de Administración	192,791.96
Mobiliario y Equipo Educacional y Recreativo	330,537.29
Vehículos y Equipos de Transportes	436,650.00
Bienes Artísticos y Culturales	3,309.00
Bienes Inmuebles	
3. Más gastos contables no presupuestarios	199,629.88
otros gastos contables no presupuestales	199,629.88
4. Total de Gasto Contables (4=1-2+3)	15,381,115.72

3) NOTAS DE MEMORIA

3.1 CUENTAS DE ORDEN PRESUPUESTARIAS

3.1.1 CUENTAS DE ORDEN PRESUPUESTARIAS DE INGRESOS

Las cuentas de orden presupuestarias del ingreso reflejan un saldo al 31 de Diciembre como a continuación se detalla:

LEY DE INGRESOS ESTIMADA	14,109,067.60
LEY DE INGRESOS POR EJERCER	-
LEY DE INGRESOS MODIFICADA	2,272,694.78
LEY DE INGRESOS DEVENGADA	-
LEY DE INGRESOS RECAUDADA	16,381,762.38

Las cuentas de orden presupuestarias del egreso reflejan un saldo al 31 de diciembre como a continuación se detalla

PRESUPUESTO DE EGRESOS APROBADO	14,109,067.19
PRESUPUESTO DE EGRESOS POR EJERCER	236,987.88
PRESUPUESTO DE EGRESOS MODIFICADO	2,272,694.78
PRESUPUESTO DE EGRESOS COMPROMETIDO	-
PRESUPUESTO DE EGRESOS DEVENGADO	-
PRESUPUESTO DE EGRESOS EJERCIDO	-
PRESUPUESTO DE EGRESOS PAGADO	16,144,774.09

Cuenta Pública 2014
INSTITUTO TECNOLÓGICO SUPERIOR DE NOCHISTLAN
 Indicadores de Postura Fiscal
 Del 1 de enero al 31 de diciembre de 2014

Concepto	Estimado	Devengado	Pagado ³
I. Ingresos Presupuestarios (I=1+2)	14,109,068	16,381,762	16,381,762
1. Ingresos del Gobierno de la Entidad Federativa ¹	0	119,993	119,993
2. Ingresos del Sector Paraestatal ¹	14,109,068	16,261,769	16,261,769
II. Egresos Presupuestarios (II=3+4)	16,381,762	16,144,774	16,144,774
3. Egresos del Gobierno de la Entidad Federativa ²			
4. Egresos del Sector Paraestatal ²	16,381,762	16,144,774	16,144,774
III. Balance Presupuestario (Superávit o Déficit) (III = I - II)	-2,272,694	236,988	236,988

Concepto	Estimado	Devengado	Pagado ³
III. Balance presupuestario (Superávit o Déficit)	-2,272,694	236,988	236,988
IV. Intereses, Comisiones y Gastos de la Deuda	0	0	0
V. Balance Primario (Superávit o Déficit) (V= III - IV)	-2,272,694	236,988	236,988

Concepto	Estimado	Devengado	Pagado ³
A. Financiamiento	0	0	0
B. Amortización de la deuda	0	0	0
C. Endeudamiento ó desendeudamiento (C = A - B)	0	0	0

1. Los Ingresos que se presentan son los ingresos presupuestarios totales sin incluir los ingresos por financiamientos. Los Ingresos del Gobierno de la Entidad Federativa corresponden a los del Poder Ejecutivo, Legislativo Judicial y Autónomos

2. Los egresos que se presentan son los egresos presupuestarios totales sin incluir los egresos por amortización. Los egresos del Gobierno de la Entidad Federativa corresponden a los del Poder Ejecutivo, Legislativo, Judicial y Órganos Autónomos

3. Para Ingresos se reportan los ingresos recaudados; para egresos se reportan los egresos pagados