



### III. Información Programática

AVANCE DE GESTIÓN  
SISTEMA ESTATAL PARA EL DESARROLLO INTEGRAL DE LA FAMILIA

2017





### **III. I. Información Programática**

#### **Gasto por Categoría Programática**





Avance de Gestión Financiera Ejercicio 2017  
Gasto por Categoría Programática  
Del 1 de enero al 30 de Junio de 2017  
(pesos)



Ente Público: Sistema Estatal para el Desarrollo Integral de la Familia

CONCEPTO	Aprobado	Ampliaciones Reducciones	Modificado	Devengado	Pagado	Sub Ejercicio
<b>Programas Presupuestales</b>	5,833,302	-94,531	5,738,771	1,534,159	1,527,483	4,204,612
<b>Subsidios: Sector Social y Privado o Entidades Federativas y Mpios.</b>			0			0
<b>S</b> Sujetos a Reglas de Operación			0			0
<b>U</b> Otros Subsidios	5,833,302	-94,531	5,738,771	1,534,159	1,527,483	4,204,612
<b>Desempeño de las Funciones</b>	125,232,333	14,081,654	139,313,987	77,293,736	76,514,486	62,020,250
<b>E</b> Prestación de Servicios Públicos	110,568,233	8,308,656	118,876,889	63,890,984	63,289,177	54,985,906
<b>B</b> Provisión de Bienes Públicos			0			0
<b>P</b> Planeación, seguimiento y evaluación de políticas públicas	2,609,257	857,690	3,466,947	3,064,410	3,003,721	402,537
<b>F</b> Promoción y fomento	12,054,843	4,915,308	16,970,151	10,338,343	10,221,589	6,631,808
<b>G</b> Regulación y supervisión			0			0
<b>A</b> Funciones de las Fuerzas Armadas (Únicamente Gobierno Federal)			0			0
<b>R</b> Específicos			0			0
<b>K</b> Proyectos de Inversión			0			0
<b>Administrativos y de Apoyo</b>	20,654,514	16,714,543	37,369,057	32,015,700	31,669,711	5,353,356
<b>M</b> Apoyo al proceso presupuestario y para mejorar la eficiencia institucional	20,654,514	16,714,543	37,369,057	32,015,700	31,669,711	5,353,356
<b>O</b> Apoyo a la función pública y al mejoramiento de la gestión			0			0
<b>W</b> Operaciones ajenas			0			0
<b>Compromisos</b>	0	0	0	0	0	0
<b>L</b> Obligaciones de cumplimiento de resolución jurisdiccional			0			0
<b>N</b> Desastres Naturales			0			0
<b>Obligaciones</b>	0	0	0	0	0	0
<b>J</b> Pensiones y jubilaciones			0			0
<b>T</b> Aportaciones a la seguridad social			0			0
<b>Y</b> Aportaciones a fondos de estabilización			0			0
<b>Z</b> Aportaciones a fondos de inversión y reestructura de pensiones			0			0
<b>Programas de Gasto Federalizado (Gobierno Federal)</b>	77,939,451	8,229,982	86,169,433	32,014,986	31,955,298	54,154,447
<b>I</b> Gasto Federalizado	77,939,451	8,229,982	86,169,433	32,014,986	31,955,298	54,154,447
<b>C</b> Participaciones a Entidades Federativas y Municipios			0		0	0
<b>Participaciones a entidades federativas y municipios</b>			0			0
<b>Costo financiero, deuda o apoyos a deudores y ahorradores de la banca</b>			0			0
<b>Adeudos de ejercicios fiscales anteriores</b>			0			0
<b>Total del Gasto</b>	<b>229,659,600</b>	<b>38,931,648</b>	<b>268,591,248</b>	<b>142,858,583</b>	<b>141,666,977</b>	<b>125,732,665</b>

Bajo protesta de decir verdad declaramos que los Estados Financieros y sus Notas son razonablemente correctos y responsabilidad del emisor.

M. en F. Miguel Ángel Ortega Robles  
Subdirector de Recursos Financieros

L.A.E. Omar Acuña Ávila  
Coordinador Administrativo

M.A.C. Yadira Galyán Sánchez  
Directora General



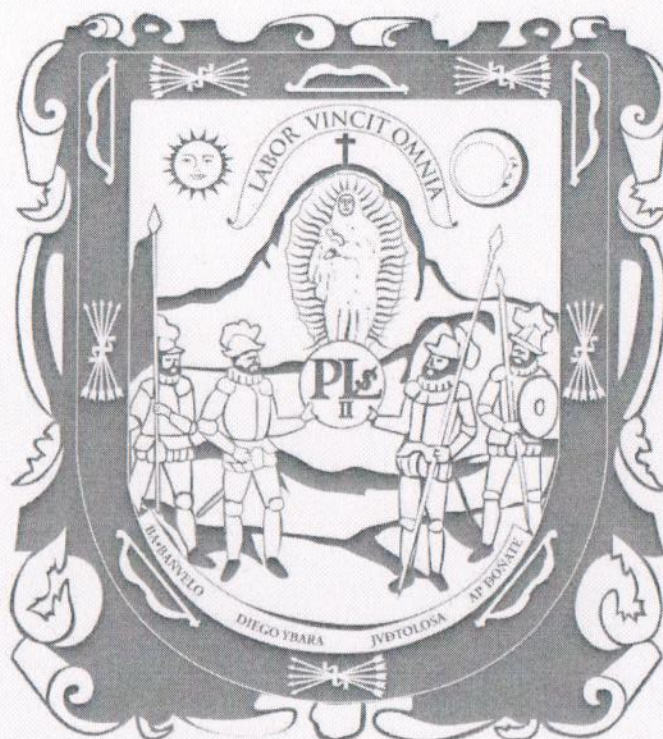

## III. II. Información Programática

### Programas y Proyectos de Inversión

Ente Público: Sistema Estatal para el Desarrollo Integral de la Familia

Concepto	Egresos					Subejercicio
	Aprobado	Ampliaciones/ (Reducciones)	Modificado	Devengado	Pagado	
	1	2	3 = (1 + 2)	4	5	
1 Gobierno Abierto y de Resultados	0	0	0	0	0	0
2 Seguridad Humana	229,659,600	38,931,648	268,591,248	142,858,583	141,666,977	125,732,665
3 Competitividad y Prosperidad	0	0	0	0	0	0
4 Medio Ambiente y Desarrollo Territorial	0	0	0	0	0	0
<b>Total del Gasto</b>	<b>229,659,600</b>	<b>38,931,648</b>	<b>268,591,248</b>	<b>142,858,583</b>	<b>141,666,977</b>	<b>125,732,665</b>

Bajo protesta de decir verdad declaramos que los Estados Financieros y sus Notas son razonablemente correctos y responsabilidad del emisor

Mr. En. Miguel Angel Ortega Robles  
Subdirector de Recursos Financieros

L.A.E. Omar Acuña Avila  
Coordinador Administrativo

M.A.C. Yadira Galván Sánchez  
Directora General



Ente Público: Sistema Estatal para el Desarrollo Integral de la Familia

Concepto	Egresos					Subejercicio
	Aprobado	Ampliaciones/ (Reducciones)	Modificado	Devengado	Pagado	
	1	2	3 = (1 + 2)	4	5	
<b>1 Gobierno Abierto y de Resultados</b>	0	0	0	0	0	0
1 Democracia y participación ciudadana	0	0	0	0	0	0
2 Gestión pública basada en resultados	0	0	0	0	0	0
3 Gobernanza electrónica	0	0	0	0	0	0
4 Transparencia y rendición de cuentas	0	0	0	0	0	0
5 Combate a la corrupción	0	0	0	0	0	0
6 Fortalecimiento Municipal	0	0	0	0	0	0
<b>2 Seguridad Humana</b>	229,659,600	38,931,648	268,591,248	142,858,583	141,666,977	125,732,665
1 Derechos Humanos	0	0	0	0	0	0
2 Pobreza y desigualdad	229,659,600	16,474,624	246,134,224	128,515,641	127,471,896	117,618,582
4 Salud y bienestar	0	22,457,024	22,457,024	14,342,941	14,195,081	8,114,083
5 Seguridad Pública	0	0	0	0	0	0
6 Acceso a la Justicia para Todos	0	0	0	0	0	0
7 Igualdad sustantiva entre mujeres y hombres	0	0	0	0	0	0
8 Oportunidades para las y los jóvenes	0	0	0	0	0	0
9 Gobierno promotor de la inclusión de las personas con discapacidad	0	0	0	0	0	0
10 Vinculación con las y los zacatecanos radicados en otras latitudes	0	0	0	0	0	0
11 Cultura física y deporte	0	0	0	0	0	0
<b>3 Competitividad y Prosperidad</b>	0	0	0	0	0	0
1 Educación de Calidad	0	0	0	0	0	0
2 Innovación, Ciencia y Tecnología	0	0	0	0	0	0
3 Inversión Local, Nacional y Extranjera	0	0	0	0	0	0
4 Empleo	0	0	0	0	0	0
5 Infraestructura y equipamiento	0	0	0	0	0	0
6 Productividad en el Sector Agropecuario	0	0	0	0	0	0
7 Productividad en los sectores industrial y de servicios	0	0	0	0	0	0
8 Minería Sostenible	0	0	0	0	0	0
9 Turismo	0	0	0	0	0	0
10 Cultura y Economía Creativa	0	0	0	0	0	0
<b>4 Medio Ambiente y Desarrollo Territorial</b>	0	0	0	0	0	0
1 Recursos Naturales	0	0	0	0	0	0
2 Agua	0	0	0	0	0	0
6 Riesgos, vulnerabilidad y prevención de desastres	0	0	0	0	0	0
7 Desarrollo territorial y urbano	0	0	0	0	0	0
8 Vivienda digna y sustentable	0	0	0	0	0	0
9 Movilidad	0	0	0	0	0	0
<b>Total del Gasto</b>	<b>229,659,600</b>	<b>38,931,648</b>	<b>268,591,248</b>	<b>142,858,583</b>	<b>141,666,977</b>	<b>125,732,665</b>

Bajo protesta de decir verdad declaramos que los Estados Financieros y sus Notas son razonablemente correctos y responsabilidad del emisor

M. en F. Miguel Ángel Ortega Robles  
Subdirector de Recursos Financieros

L.A.E. Omar Acuña Ávila  
Coordinador Administrativo

M.A.C. Yadira Galván Sánchez  
Directora General

Ente Público: Sistema Estatal para el Desarrollo Integral de la Familia

Concepto	Egresos					Subejercicio
	Aprobado	Ampliaciones/ (Reducciones)	Modificado	Devengado	Pagado	
	1	2	3 = (1 + 2)	4	5	
<b>1 Gobierno Abierto y de Resultados</b>	0	0	0	0	0	0
<b>1 Democracia y participación ciudadana</b>	0	0	0	0	0	0
1 Fomentar la participación e involucramiento de la sociedad en los asuntos públicos	0	0	0	0	0	0
2 Fortalecer la colaboración entre los poderes del Estado y órdenes de gobierno, a fin de garantizar la gobernanza democrática	0	0	0	0	0	0
4 Fomentar la legalidad y certeza jurídica en la acción gubernamental	0	0	0	0	0	0
<b>2 Gestión pública basada en resultados</b>	0	0	0	0	0	0
1 Implementar la planeación estratégica del Gobierno del Estado para una gestión transparente basada en resultados y con perspectiva de género	0	0	0	0	0	0
2 Ejercer finanzas públicas honestas, eficientes y eficaces	0	0	0	0	0	0
3 Optimizar el funcionamiento de la capacidad institucional de la Administración Pública Estatal	0	0	0	0	0	0
4 Profesionalización, actualización y evaluación de los servidores públicos	0	0	0	0	0	0
<b>3 Gobernanza electrónica</b>	0	0	0	0	0	0
1 Implementar un modelo de Gobernanza Electrónica	0	0	0	0	0	0
<b>4 Transparencia y rendición de cuentas</b>	0	0	0	0	0	0
1 Fortalecer la capacidad institucional para garantizar el acceso a la información, la rendición de cuentas y la transparencia proactiva	0	0	0	0	0	0
<b>5 Combate a la corrupción</b>	0	0	0	0	0	0
1 Implementar y consolidar el Sistema Estatal Anticorrupción	0	0	0	0	0	0
2 Fortalecer a las instituciones para la prevención y el combate a la corrupción	0	0	0	0	0	0
<b>6 Fortalecimiento Municipal</b>	0	0	0	0	0	0
1 Fortalecer las capacidades institucionales de los municipios	0	0	0	0	0	0
2 Impulsar la colaboración regional y territorial	0	0	0	0	0	0
<b>Total del Gasto Eje 1</b>	0	0	0	0	0	0

Bajo protesta de decir verdad declaramos que los Estados Financieros y sus Notas son razonablemente correctos y responsabilidad del emisor

M. en F. Miguel Ángel Ortega Robles  
Subdirector de Recursos Financieros

L.A.E. Omar Acuña Ávila  
Coordinador Administrativo

M.A.C. Yadira Galván Sánchez  
Directora General



Ente Público: Sistema Estatal para el Desarrollo Integral de la Familia

Concepto	Egresos					Subejercicio
	Aprobado	Ampliaciones/ (Reducciones)	Modificado	Devengado	Pagado	
	1	2	3 = (1 + 2)	4	5	
<b>2 Seguridad Humana</b>	<b>229,659,600</b>	<b>38,931,648</b>	<b>268,591,248</b>	<b>142,858,583</b>	<b>141,666,977</b>	<b>125,732,665</b>
<b>1 Derechos Humanos</b>	<b>0</b>	<b>0</b>	<b>0</b>	<b>0</b>	<b>0</b>	<b>0</b>
1 Institucionalizar el enfoque de derechos humanos	0	0	0	0	0	0
3 Garantizar el goce y ejercicio de los derechos humanos de las niñas, niños, adolescentes, jóvenes, mujeres y adultos mayores	0	0	0	0	0	0
<b>2 Pobreza y desigualdad</b>	<b>229,659,600</b>	<b>16,474,624</b>	<b>246,134,224</b>	<b>128,515,641</b>	<b>127,471,896</b>	<b>117,618,582</b>
1 Implementar programas de reducción de la pobreza en todas sus dimensiones	229,659,600.00	16,474,623.60	246,134,223.60	128,515,641.42	127,471,895.97	117,618,582.18
2 Impulsar la inversión pública para ampliar la infraestructura social	0	0	0	0	0	0
3 Implementar el Sistema Estatal de Evaluación de la Política Social	0	0	0	0	0	0
<b>4 Salud y bienestar</b>	<b>0</b>	<b>22,457,024</b>	<b>22,457,024</b>	<b>14,342,941</b>	<b>14,195,081</b>	<b>8,114,083</b>
1 Garantizar que las y los zacatecanos tengan acceso efectivo a los servicios de salud	-	22,457,024.00	22,457,024.00	14,342,941.20	14,195,081.41	8,114,082.80
3 Mejorar la calidad, eficiencia y coordinación sectorial en la prestación de servicios de salud	0	0	0	0	0	0
4 Promover la cultura de la prevención y detección oportuna de enfermedades	0	0	0	0	0	0
<b>5 Seguridad Pública</b>	<b>0</b>	<b>0</b>	<b>0</b>	<b>0</b>	<b>0</b>	<b>0</b>
1 Fortalecer la infraestructura y los mecanismos de actuación y colaboración de las funciones de seguridad pública	0	0	0	0	0	0
2 Impulsar la prevención de la violencia y delincuencia en el Estado	0	0	0	0	0	0
3 Promover la readaptación y reinserción social de individuos	0	0	0	0	0	0
<b>6 Acceso a la Justicia para Todos</b>	<b>0</b>	<b>0</b>	<b>0</b>	<b>0</b>	<b>0</b>	<b>0</b>
1 Consolidar el nuevo sistema de justicia penal	0	0	0	0	0	0
2 Promover el acceso inclusivo a la justicia	0	0	0	0	0	0
<b>7 Igualdad sustantiva entre mujeres y hombres</b>	<b>0</b>	<b>0</b>	<b>0</b>	<b>0</b>	<b>0</b>	<b>0</b>
1 Institucionalizar la perspectiva de género en la administración pública estatal y municipal	0	0	0	0	0	0
<b>8 Oportunidades para las y los jóvenes</b>	<b>0</b>	<b>0</b>	<b>0</b>	<b>0</b>	<b>0</b>	<b>0</b>
1 Fomentar el desarrollo integral de los jóvenes para insertarlos en todos los ámbitos productivo, social y cultural	0	0	0	0	0	0
<b>9 Gobierno promotor de la inclusión de las personas con discapacidad</b>	<b>0</b>	<b>0</b>	<b>0</b>	<b>0</b>	<b>0</b>	<b>0</b>
1 Impulsar la inclusión de hombres y mujeres con discapacidad al desarrollo cultural, académico, productivo y social en el Estado	0	0	0	0	0	0
<b>10 Vinculación con las y los zacatecanos radicados en otras latitudes</b>	<b>0</b>	<b>0</b>	<b>0</b>	<b>0</b>	<b>0</b>	<b>0</b>
1 Impulsar la protección y ejercicio pleno de los derechos de los migrantes	0	0	0	0	0	0
2 Fortalecer los programas y mecanismos de cooperación con la comunidad migrante para promover su reinserción económica y social	0	0	0	0	0	0
<b>11 Cultura física y deporte</b>	<b>0</b>	<b>0</b>	<b>0</b>	<b>0</b>	<b>0</b>	<b>0</b>
1 Desarrollar el deporte de alto rendimiento	0	0	0	0	0	0
2 Incrementar las actividades físicas y deportivas	0	0	0	0	0	0
3 Incentivar el uso de la infraestructura deportiva como espacio de convivencia para contribuir a la cohesión social e integración familiar	0	0	0	0	0	0
<b>Total del Gasto Eje 2</b>	<b>229,659,600</b>	<b>38,931,648</b>	<b>268,591,248</b>	<b>142,858,583</b>	<b>141,666,977</b>	<b>125,732,665</b>

Bajo protesta de decir verdad declaramos que los Estados Financieros y sus Notas son razonablemente correctos y responsabilidad del emisor

M. en F. Miguel Ángel Ortega Robles  
Subdirector de Recursos Financieros

L.A.E. Omar Acuña Ávila  
Coordinador Administrativo

M.A.C. Yadira Galván Sánchez  
Directora General



Concepto	Egresos					Subejercicio
	Aprobado	Ampliaciones/ (Reducciones)	Modificado	Devengado	Pagado	
	1	2	3 = (1 + 2)	4	5	
<b>3 Competitividad y Prosperidad</b>	0	0	0	0	0	0
<b>1 Educación de Calidad</b>	0	0	0	0	0	0
1 Implementar un nuevo modelo de enseñanza-aprendizaje para formar estudiantes responsables de su entorno, innovadores y dinámicos.	0	0	0	0	0	0
2 Fortalecer la gestión administrativa de la educación	0	0	0	0	0	0
3 Ampliar la infraestructura física educativa pertinente y de calidad para dignificar la vida escolar	0	0	0	0	0	0
4 Incrementar la inclusión, el acceso y la permanencia de la población en el sistema educativo	0	0	0	0	0	0
Incrementar la inclusión, el acceso y la permanencia de la población en el sistema educativo	0	0	0	0	0	0
5 Disminuir el rezago educativo en la población de 15 años y más	0	0	0	0	0	0
<b>2 Innovación, Ciencia y Tecnología</b>	0	0	0	0	0	0
2 Impulsar el emprendimiento de empresas de innovación tecnológica en la entidad	0	0	0	0	0	0
4 Promover la apropiación social y la divulgación de la ciencia, tecnología e innovación en la sociedad zacatecana	0	0	0	0	0	0
<b>3 Inversión Local, Nacional y Extranjera</b>	0	0	0	0	0	0
2 Estimular la inversión nacional y extranjera	0	0	0	0	0	0
<b>4 Empleo</b>	0	0	0	0	0	0
1 Fomentar la formación de habilidades laborales óptimas entre la población económicamente activa	0	0	0	0	0	0
<b>5 Infraestructura y equipamiento</b>	0	0	0	0	0	0
2 Crear infraestructura tecnológica y productiva para el impulso industrial, comercial y de servicios	0	0	0	0	0	0
<b>6 Productividad en el Sector Agropecuario</b>	0	0	0	0	0	0
1 Fortalecer y diversificar la agricultura sostenible	0	0	0	0	0	0
2 Incrementar la productividad en la ganadería, silvicultura y pesca	0	0	0	0	0	0
3 Impulsar alianzas estratégicas para promover la agroindustria	0	0	0	0	0	0
4 Garantizar la sostenibilidad del recurso hídrico en el sector	0	0	0	0	0	0
<b>7 Productividad en los sectores industrial y de servicios</b>	0	0	0	0	0	0
2 Fortalecer el acceso a los esquemas de financiamiento para MIPYMES	0	0	0	0	0	0
3 Fomentar la industrialización de procesos que proporcionen valor agregado a productos locales	0	0	0	0	0	0
4 Fomentar el emprendimiento mediante asesoría y mecanismos de financiamiento	0	0	0	0	0	0
5 Promover el encadenamiento de las MIPYMES a los sectores estratégicos	0	0	0	0	0	0
<b>8 Minería Sostenible</b>	0	0	0	0	0	0
1 Promover la inversión del sector minero, privilegiando la que tenga una visión y manejo sustentable.	0	0	0	0	0	0
<b>9 Turismo</b>	0	0	0	0	0	0
1 Ampliar la oferta turística, la profesionalización y capacitación del sector	0	0	0	0	0	0
2 Incrementar la inversión y aprovechar la infraestructura con potencial turístico en áreas potenciales del sector	0	0	0	0	0	0
<b>10 Cultura y Economía Creativa</b>	0	0	0	0	0	0
1 Proteger, preservar y difundir la cultura y el patrimonio cultural tanto material como inmaterial de la entidad	0	0	0	0	0	0
<b>Total del Gasto Eje 3</b>	0	0	0	0	0	0

Bajo protesta de decir verdad declaramos que los Estados Financieros y sus Notas son razonablemente correctos y responsabilidad del emisor

M. en F. Miguel Ángel Ortega Robles  
Subdirector de Recursos Financieros

L.A.E. Omar Acuña Avila  
Coordinador Administrativo

M.A.C. Yadira Galván Sánchez  
Directora General



Ente Público: Sistema Estatal para el Desarrollo Integral de la Familia

Concepto	Egresos					Subejercicio
	Aprobado	Ampliaciones/ (Reducciones)	Modificado	Devengado	Pagado	
	1	2	3 = (1 + 2)	4	5	
<b>4 Medio Ambiente y Desarrollo Territorial</b>	0	0	0	0	0	0
<b>1 Recursos Naturales</b>	0	0	0	0	0	0
3 Impulsar mecanismos para la protección y conservación de ecosistemas	0	0	0	0	0	0
<b>2 Agua</b>	0	0	0	0	0	0
3 Fortalecer el abastecimiento de agua y el acceso a los servicios de agua potable	0	0	0	0	0	0
<b>6 Riesgos, vulnerabilidad y prevención de desastres</b>	0	0	0	0	0	0
2 Impulsar la prevención como mecanismo para mitigar y reducir oportunamente el impacto de los desastres a los que está expuesta la población	0	0	0	0	0	0
<b>7 Desarrollo territorial y urbano</b>	0	0	0	0	0	0
1 Impulsar el desarrollo territorial equilibrado	0	0	0	0	0	0
4 Impulsar la regularización de la tenencia de la tierra en predios urbanos y fraccionamientos rurales.	0	0	0	0	0	0
6 Ampliar y complementar el equipamiento urbano para el desarrollo de ciudades sustentables y modernas	0	0	0	0	0	0
<b>8 Vivienda digna y sustentable</b>	0	0	0	0	0	0
1 Promover la construcción de vivienda ordenada y sustentable	0	0	0	0	0	0
<b>9 Movilidad</b>	0	0	0	0	0	0
2 Modernizar y dar mantenimiento a la infraestructura vial en la entidad	0	0	0	0	0	0
<b>Total del Gasto Eje 4</b>	0	0	0	0	0	0
<b>Total del Gasto Programable por Eje, Línea y Estrategia</b>	229,659,600	38,931,648	268,591,248	142,858,583	141,666,977	125,732,665

Bajo protesta de decir verdad declaramos que los Estados Financieros y sus Notas son razonablemente correctos y responsabilidad del emisor

M. en F. Miguel Ángel Ortega Bobles  
Subdirector de Recursos Financieros

L.A.E. Omar Acuña Ávila  
Coordinador Administrativo

M.A.C. Yadira Galván Sánchez  
Directora General





Información Programática de Programas y Proyectos Recurso Estatal y Federal  
Del 1º de enero al 30 de Junio 2017

(pesos)

Ente Público: Sistema Estatal para el Desarrollo Integral de la Familia

Avance de Programas y Proyectos

Eje	Descripción
2	Seguridad Humana
Línea	Descripción
2	Pobreza y desigualdad
Estrategia	Descripción
1	Implementar programas de reducción de la pobreza en todas sus dimensiones

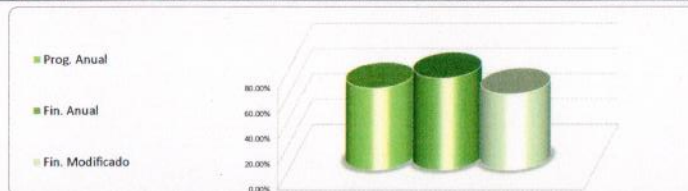

No. de Proy.	Dependencia	Información Programática				Información Financiera				
		Unidad de Medida	Meta Proyectada Anual	Real Obtenida	% de Avance Respecto a Meta Anual	Comportamiento del Presupuesto			% de Variación Respecto a:	
	Proyecto					Aprobado Anual 2017	Modificado Anual 2017	Devengado Anual 2017	Aprobado Anual 2017	Modificado Anual 2017
1	Asistencia Integral a Población Vulnerable del Estado	Varios	161,373	104,416	64.70%	\$ 106,371,478.00	\$ 128,683,626.00	\$ 77,290,630.00	72.66%	60.06%
<b>TOTALES</b>						<b>106,371,478</b>	<b>128,683,626</b>	<b>77,290,630</b>	<b>72.66%</b>	<b>60.06%</b>

Bajo protesta de decir verdad declaramos que los Estados Financieros y sus notas son razonablemente correctos y responsabilidad de quien los emite.

M. en F. Miguel Ángel Ortega Robles  
Subdirector de Recursos Financieros

I. S. C. Inna Patricia Flores Solís  
Subdirectora de Planeación y Evaluación

L. A. E. Olga Acuña Ávila  
Coordinadora Administrativa

M. A. C. Yadira Galván Sánchez  
Directora General del SEDIF





Información Programática de Programas y Proyectos Recurso Estatal y Federal  
Del 1º de enero al 30 de Junio 2017  
(pesos)  
Ente Público: Sistema Estatal para el Desarrollo Integral de la Familia

Avance de Programas y Proyectos

Eje	Descripción
2	Seguridad Humana
Línea	Descripción
1	Pobreza y Desigualdad
Estrategia	Descripción
1	Implementar programas de reducción de la pobreza en todas sus dimensiones

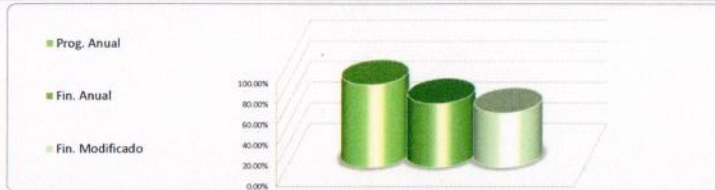

No. de Proj. / Comp.	Dependencia	Información Programática				Información Financiera				
		Unidad de Medida	Meta Projectada Anual	Real Obtenida	% de Avance Respecto a Meta Anual	Comportamiento del Presupuesto			% de Variación Respecto a:	
						Aprobado Anual 2017	Modificado Anual 2017	Devengado Anual 2017	Aprobado Anual 2017	Modificado Anual 2017
1	<b>Asistencia integral a la población vulnerable del Estado</b>	Persona	413,219	332,151	80.38%	\$ 229,659,600.00	\$ 268,591,247.60	\$ 142,858,582.62	62.20%	53.19%
1.1	Procesos adecuados para la ejecución de los programas asistenciales	Programa	41	0	0.00%	\$ 27,708,496.00	\$ 45,497,939.65	\$ 36,988,594.36	133.49%	81.30%
1.2	Programas de alimentación y desarrollo comunitario bien enfocados	Persona	124,676	123,396	98.97%	\$ 80,854,501.00	\$ 91,698,276.06	\$ 35,552,651.41	43.97%	38.77%
1.3	Cobertura adecuada para los programas sociales	Persona	161,332	104,416	64.72%	\$ 78,662,982.00	\$ 83,185,686.15	\$ 40,302,035.54	51.23%	48.45%
1.4	Asistencia integral a los adultos mayores	Persona	6,550	4,320	65.95%	\$ 21,715,140.00	\$ 25,752,321.74	\$ 15,672,360.11	72.17%	60.86%
1.5	Servicios de salud y rehabilitación a población vulnerable	Persona	120,661	73,391	60.82%	\$ 20,718,481.00	\$ 22,457,024.00	\$ 14,342,941.20	69.23%	63.87%
<b>TOTALES</b>						<b>229,659,600</b>	<b>268,591,248</b>	<b>142,858,583</b>	<b>62.20%</b>	<b>53.19%</b>

Bajo protesta de decir verdad declaramos que los Estados Financieros y sus notas son razonablemente correctos y responsabilidad de quien los emite.

M. en F. Miguel Ángel Ortega Robles  
Subdirector de Recursos Financieros

I. S. Ciria Patricia Flores Solís  
Subdirectora de Planeación y Evaluación

L. A. E. Omar Acuña Ávila  
Coordinador Administrativo

M. A. C. Yadira Galván Sánchez  
Directora General del SEDIF



Información Programática de Programas y Proyectos Recurso Estatal y Federal  
Del 1º de enero al 30 de Junio 2017

(pesos)

Ente Público: Sistema Estatal para el Desarrollo Integral de la Familia

Avance de Programas y Proyectos

Eje	Descripción
2	Seguridad Humana
Línea	Descripción
2.2 y 2.4	Pobreza y desigualdad - Salud y bienestar
Estrategia	Descripción
2.2.1 y 2.4.1	Implementar programas de reducción de la pobreza en todas sus dimensiones y Garantizar que las y los zacatecanos tengan acceso efectivo a los servicios de salud

■ Prog. Anual  
■ Fin. Anual  
■ Fin. Modificado

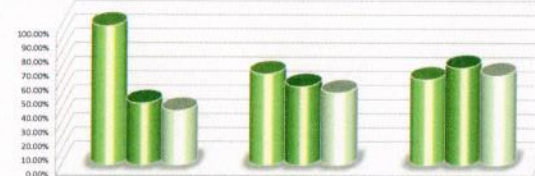

Objetivos	Información Programática				Información Financiera				
	Unidad de Medida	Meta Projectada Anual	Real Obtenida	% de Avance Respecto a Meta Anual	Comportamiento del Presupuesto			% de Variación del devengado con respecto a:	
					Aprobado Anual 2017	Modificado Anual 2017	Devengado Anual 2017	Aprobado Anual 2017	Modificado Anual 2017
Pobreza y desigualdad	Persona	124,676	123,396	98.97%	\$ 80,854,501.00	\$ 91,698,276.06	\$ 35,552,651.41	43.97%	38.77%
Pobreza y desigualdad	Persona (Varios)	167,882	108,736	64.77%	\$ 100,378,122.00	\$ 108,938,008.00	\$ 55,974,396.00	55.76%	51.38%
Salud y bienestar	Persona	120,661	73,391	60.82%	\$ 20,718,481.00	\$ 22,457,024.00	\$ 14,342,941.20	69.23%	63.87%
<b>TOTALES</b>					<b>201,951,104</b>	<b>223,093,308</b>	<b>105,869,989</b>	<b>52.42%</b>	<b>47.46%</b>

Bajo protesta de decir verdad declaramos que los Estados Financieros y sus notas son razonablemente correctos y responsabilidad de quien los emite.

M. en F. Miguel Ángel Ortega Robles  
Subdirector de Recursos Financieros

I. S. C. Irma Patricia Flores Solís  
Subdirectora de Planeación y Evaluación

L. A. E. Omar Acuña Ávila  
Coordinador Administrativo

M. A. C. Yadira Galván Sánchez  
Directora General del SEDIF





Información Programática de Programas y Proyectos Recurso Estatal y Federal  
Del 1º de enero al 30 de Junio 2017

(pesos)

Ente Público: Sistema Estatal para el Desarrollo Integral de la Familia

Avance de Programas y Proyectos Primer Trimestre Ejercicio 2017

Eje	Descripción
2	Seguridad Humana
Línea	Descripción
2	Pobreza y desigualdad
Estrategia	Descripción



Objetivos	Información Programática				Información Financiera				
	Unidad de Medida	Meta Proyectada Anual	Real Obtenida	% de Avance Respecto a Meta Anual	Comportamiento del Presupuesto			% de Variación del devengado con respecto a:	
					Aprobado Anual 2017	Modificado Anual 2017	Devengado Anual 2017	Aprobado Anual 2017	Modificado Anual 2017
Implementar programas de reducción de la pobreza en todas sus dimensiones	Persona	124,676	123,396	98.97%	\$ 80,854,501.00	\$ 91,698,276.06	\$ 35,552,651.41	43.97%	38.77%
<b>TOTALES</b>					<b>80,854,501</b>	<b>91,698,276</b>	<b>35,552,651</b>	<b>43.97%</b>	<b>38.77%</b>

Bajo protesta de decir verdad declaramos que los Estados Financieros y sus notas son razonablemente correctos y responsabilidad de quien los emite.

M. en F. Miguel Ángel Ortega Robles  
Subdirector de Recursos Financieros

I. S. C. Irma Patricia Flores Solís  
Subdirectora de Planeación y Evaluación

J. L. A. E. Omar Acuña Ávila  
Coordinador Administrativo

M. A. C. Yadira Galván Sánchez  
Directora General del SEDIF



Información Programática de Programas y Proyectos Recurso Estatal y Federal  
Del 1º de enero al 30 de Junio 2017  
(pesos)

Ente Público: Sistema Estatal para el Desarrollo Integral de la Familia

Avance de Programas y Proyectos

Eje	Descripción
2	Seguridad Humana
Línea	Descripción
2	Pobreza y desigualdad
Estrategia	Descripción

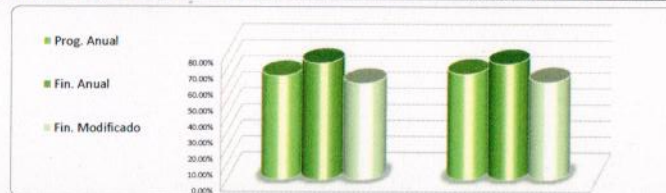

Objetivos	Información Programática				Información Financiera				
	Unidad de Medida	Meta Proyectada Anual	Real Obtenida	% de Avance Respecto a Meta Anual	Comportamiento del Presupuesto			% de Variación del devengado con respecto a:	
					Aprobado Anual 2017	Modificado Anual 2017	Devengado Anual 2017	Aprobado Anual 2017	Modificado Anual 2017
Implementar programas de reducción de la pobreza en todas sus dimensiones	Persona (Varios)	161,373	104,416	64.70%	\$ 106,371,478.00	\$ 128,683,626.00	\$ 77,290,630.00	72.66%	60.06%
Implementar programas de reducción de la pobreza en todas sus dimensiones	Persona	6,550	4,320	65.95%	\$ 21,715,140.00	\$ 25,752,321.74	\$ 15,672,360.11	72.17%	60.86%
TOTALES					128,086,618	154,435,948	92,962,990	72.58%	60.20%

Bajo protesta de decir verdad declaramos que los Estados Financieros y sus notas son razonablemente correctos y responsabilidad de quien los emite.

M. en F. Miguel Ángel Ortega Robles  
Subdirector de Recursos Financieros

I. S. Patricia Flores Solís  
Subdirectora de Planeación y Evaluación

L. A. E. Omar Acuña Ávila  
Coordinador Administrativo

M. A. C. Yadira Galván Sánchez  
Directora General del SEDIF







**Información Programática de Programas y Proyectos Recurso Estatal y Federal**  
**Del 1º de enero al 30 de Junio 2017**  
 (pesos)  
**Ente Público: Sistema Estatal para el Desarrollo Integral de la familia**

**Avance de Programas y Proyectos**

Eje	Descripción
2	Seguridad Humana
Línea	Descripción
2	Pobreza y desigualdad
Estrategia	Descripción
1	Implementar programas de reducción de la pobreza en todas sus dimensiones

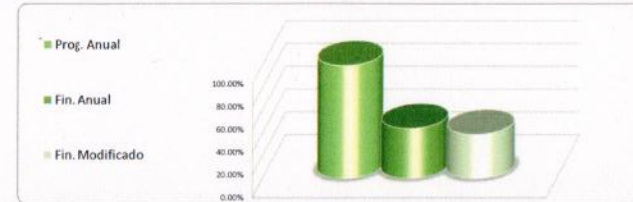

No. de Proj.	Dependencia	Información Programática				Información Financiera				
		Unidad de Medida	Meta Proyectada Anual	Real Obtenida	% de Avance Respecto a Meta Anual	Comportamiento del Presupuesto			% de Variación Respecto a:	
						Aprobado Anual 2017	Modificado Anual 2017	Devengado Anual 2017	Aprobado Anual 2017	Modificado Anual 2017
1	Asistencia Integral a Población Vulnerable del Estado	Persona	124,676	123,396	98.97%	80,854,501	91,698,276	35,552,651	43.97%	38.77%
<b>TOTALES</b>						<b>80,854,501</b>	<b>91,698,276</b>	<b>35,552,651</b>	<b>43.97%</b>	<b>38.77%</b>

Bajo protesta de decir verdad declaramos que los Estados Financieros y sus notas son razonablemente correctos y responsabilidad de quien los emite.

**M. En F. Miguel Ángel Ortega Robles**  
 Subdirector de Recursos Financieros

**I. S. C. Irma Patricia Flores Solís**  
 Subdirectora de Planeación y Evaluación

**L. A. E. Omar Acuña Ávila**  
 Coordinador Administrativo

**M. A. C. Yadira Galván Sánchez**  
 Directora General del SEDIF





Información Programática de Programas y Proyectos Recurso Estatal y Federal  
Del 1º de enero al 30 de Junio 2017

(pesos)

Ente Público: Sistema Estatal para el Desarrollo Integral de la Familia

Avance de Programas y Proyectos

Eje	Descripción
2	Seguridad Humana
Línea	Descripción
2	Pobreza y desigualdad
Estrategia	Descripción
1	Implementar programas de reducción de la pobreza en todas sus dimensiones

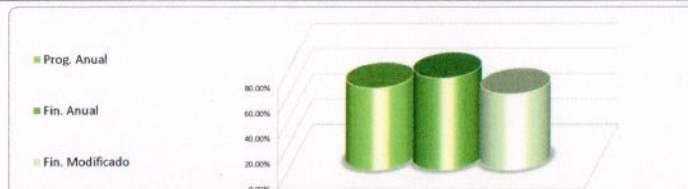

No. de Proy.	Dependencia	Información Programática				Información Financiera				
		Unidad de Medida	Meta Proyectada Anual	Real Obtenida	% de Avance Respecto a Meta Anual	Comportamiento del Presupuesto			% de Variación Respecto a:	
	Proyecto					Aprobado Anual 2017	Modificado Anual 2017	Devengado Anual 2017	Aprobado Anual 2017	Modificado Anual 2017
1	Asistencia Integral a Población Vulnerable del Estado	Varios	161,373	104,416	64.70%	\$ 106,371,478.00	\$ 128,683,626.00	\$ 77,290,630.00	72.66%	60.06%
<b>TOTALES</b>						<b>106,371,478</b>	<b>128,683,626</b>	<b>77,290,630</b>	<b>72.66%</b>	<b>60.06%</b>

Bajo protesta de decir verdad declaramos que los Estados Financieros y sus notas son razonablemente correctos y responsabilidad de quien los emite.

M. en F. Miguel Ángel Ortega Robles  
Subdirector de Recursos Financieros

I. S. C. Inna Patricia Flores Solís  
Subdirectora de Planeación y Evaluación

L. A. E. Olga Acuña Ávila  
Coordinadora Administrativa

M. A. C. Yadira Galván Sánchez  
Directora General del SEDIF



**Información Programática de Programas y Proyectos Recurso Estatal y Federal**  
**Del 1º de enero al 30 de Junio 2017**  
 (pesos)  
**Ente Público: Sistema Estatal para el Desarrollo Integral de la Familia**

**Avance de Programas y Proyectos**

Eje	Descripción
2	Seguridad Humana
Línea	Descripción
2	Pobreza y desigualdad
Estrategia	Descripción
1	Implementar programas de reducción de la pobreza en todas sus dimensiones



No. de Proy.	Dependencia	Información Programática				Información Financiera				
		Unidad de Medida	Meta Proyectada Anual	Real Obtenida	% de Avance Respecto a Meta Anual	Comportamiento del Presupuesto			% de Variación Respecto a:	
	Proyecto					Aprobado Anual 2017	Modificado Anual 2017	Devengado Anual 2017	Aprobado Anual 2017	Modificado Anual 2017
1	Asistencia Integral a Población Vulnerable del Estado	Persona	6,550	4,320	65.95%	\$ 21,715,140.00	\$ 25,752,321.74	\$ 15,672,360.11	72.17%	60.86%
<b>TOTALES</b>						<b>21,715,140</b>	<b>25,752,322</b>	<b>15,672,360</b>	<b>72.17%</b>	<b>60.86%</b>

Bajo protesta de decir verdad declaramos que los Estados Financieros y sus notas son razonablemente correctos y responsabilidad de quien los emite.

*M. en F. Miguel Ángel Ortega Robles*  
**M. en F. Miguel Ángel Ortega Robles**  
 Subdirector de Recursos Financieros

*I. S. C. Irma Patricia Flores Solís*  
**I. S. C. Irma Patricia Flores Solís**  
 Subdirectora de Planeación y Evaluación

*L. A. E. Omar Acuña Ávila*  
**L. A. E. Omar Acuña Ávila**  
 Coordinador Administrativo

*M. A. C. Yadira Galván Sánchez*  
**M. A. C. Yadira Galván Sánchez**  
 Directora General del SEDIF



Avance de Programas y Proyectos

Eje	Descripción
2	Seguridad Humana
Línea	Descripción
4	Salud y bienestar
Estrategia	Descripción
1	Garantizar que las y los zacatecanos tengan acceso efectivo a los servicios de salud

■ Prog. Anual  
■ Fin. Anual  
■ Fin. Modificado

70.00%  
68.00%  
66.00%  
64.00%  
62.00%  
60.00%  
58.00%  
56.00%

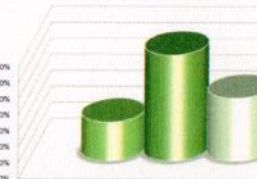

Prog. Anual  
Fin. Anual  
Prog. Semestral  
Fin. Modificado

No. de Proy.	Dependencia	Información Programática				Información Financiera				
		Unidad de Medida	Meta Proyectada Anual	Real Obtenida	% de Avance Respecto a Meta Anual	Comportamiento del Presupuesto			% de Variación Respecto a:	
	Proyecto					Aprobado Anual 2017	Modificado Anual 2017	Devengado Anual 2017	Aprobado Anual 2017	Modificado Anual 2017
1	Asistencia Integral a Población Vulnerable del Estado	Persona	120,661	73,391	60.82%	\$ 20,718,481.00	\$ 22,457,024.00	\$ 14,342,941.20	69.23%	63.87%
<b>TOTALES</b>						20,718,481	22,457,024	14,342,941	69.23%	63.87%

Bajo protesta de decir verdad declaramos que los Estados Financieros y sus notas son razonablemente correctos y responsabilidad de quien los emite.

M. en F. Miguel Angel Ortega Robles  
Subdirector de Recursos Financieros

I. S. C. Irma Patricia Flores Solís  
Subdirectora de Planeación y Evaluación

L. A. E. Omar Acuña Ávila  
Coordinador Administrativo

M. A. C. Yadira Galván Sánchez  
Directora General del SEDIF





# III. Información Programática

## Indicadores de Resultados Nivel Fin y Nivel Propósito

AVANCE DE GESTIÓN  
SISTEMA ESTATAL PARA EL DESARROLLO INTEGRAL DE LA FAMILIA

2017



Sistema Estatal para el Desarrollo Integral de la Familia  
Subdirección de Planeación y Evaluación  
Avance de Gestión Financiera del 1 enero al 30 de Junio del 2017

Matriz de Indicadores de Desempeño bajo la Metodología del Marco Lógico

Proyecto			Indicador				Avance Programático			
No	Nombre	Objetivo	Nombre/Definición	Método de Cálculo - Tipo - Dimensión - Frecuencia - Sentido - Unidad de Medida	Cálculo	Resultado por mes	Unidad de Medida	Meta Programada	Meta Realizada	Avance (%) anual
FIN	Asistencia Integral a la Población vulnerable del Estado	Contribuir a mejorar la calidad de la vida de la población que se encuentra en condiciones de vulnerabilidad en el estado.	Porcentaje de población con vulnerable social en el Estado	Total de población con vulnerabilidad social en el estado / numero total de población *100 TIPO: Impacto DIMENSIÓN: Eficacia FRECUENCIA: Anual SENTIDO: Incremento UNIDAD DE MEDIDA: Persona	0 / 0	0.00%	Persona	836,000	-	0.00%
Prep.	Asistencia Integral a la Población vulnerable del Estado	Asistencia social proporcionada a la población vulnerable en el estado	Porcentaje de población vulnerable atendida por los programas asistenciales del SEDIFPORCENTAJE DE POBLACION CON VULNERABILIDAD SOCIAL EN EL ESTADO	(Total de población vulnerable que mejoró su calidad de vida a través de los programas asistenciales que opera el SEDIF / Total de población vulnerable en el Estado) X 100 TIPO: Producto DIMENSIÓN: Eficacia FRECUENCIA: Anual SENTIDO: Incremento UNIDAD DE MEDIDA: Persona	332,151 / 413,219	80.38%	Persona	413,219	332,151	80.38%
Comp.1	Asistencia Integral a la Población vulnerable del Estado	Procesos adecuados para la ejecución de los programas asistenciales	Porcentaje de programas que opera el SEDIF evaluados satisfactoriamente	( Total de programas que opera el SEDIF evaluados satisfactoriamente / Total de programas que opera el SEDIF) X 100 TIPO: Gestión DIMENSIÓN: Eficacia FRECUENCIA: Anual SENTIDO: Incremento UNIDAD DE MEDIDA: Programa	0/0	0.00%	Programa	41	-	0.00%
Comp.2	Asistencia Integral a la Población vulnerable del Estado	Programas de alimentación y desarrollo comunitario bien enfocados.	Porcentaje de población con carencia alimentaria atendida por los programas de asistencia alimentaria del SEDIF.	(Total de población con carencia por acceso a la alimentación atendida por los programas de asistencia alimentaria del SEDIF / Total de población con carencia por acceso a la alimentación en el Estado) X 100 TIPO: Gestión DIMENSIÓN: Eficacia FRECUENCIA: Anual SENTIDO: Incremento UNIDAD DE MEDIDA: Persona	123,396 / 124,676	98.97%	Persona	124,676	123,396	98.97%
Comp.3	Asistencia Integral a la Población vulnerable del Estado	Cobertura adecuada para los programas sociales.	Porcentaje de población vulnerable beneficiada por los programas sociales del SEDIF.	(Total de población en situación de vulnerabilidad beneficiada por los programas sociales del SEDIF / Total de población susceptible de ser beneficiada en el Estado) X 100 TIPO: Gestión DIMENSIÓN: Eficacia FRECUENCIA: Anual SENTIDO: Incremento UNIDAD DE MEDIDA: Persona	104,416 / 161,332	64.72%	Persona	161,332	104,416	64.72%

L.S.C. IRMA PATRICIA FLORES SOLÍS  
SUBDIRECTORA DE PLANEACIÓN Y EVALUACIÓN

L.A.E. OMAR ACURIA AVILA  
COORDINADOR ADMINISTRATIVO

M.A.C. YADIRA GALVÁN SÁNCHEZ  
DIRECTORA GENERAL DEL SEDIF



# Sistema Estatal para el Desarrollo Integral de la Familia

## Subdirección de Planeación y Evaluación

### Avance de Gestión Financiera del 1 enero al 30 de Junio del 2017

Matriz de Indicadores de Desempeño bajo la Metodología del Marco Lógico

Proyecto			Indicador				Avance Programático			
No	Nombre	Objetivo	Nombre/Definición	Método de Cálculo - Tipo - Dimensión - Frecuencia - Sentido - Unidad de Medida	Cálculo	Resultado por mes	Unidad de Medida	Meta Programada	Meta Realizada	Avance (%) anual
Comp.4	Asistencia Integral a la Población vulnerable del Estado	Asistencia integral a los adultos mayores.	Porcentaje de población adulta mayor con carencia por acceso a la seguridad social beneficiada por el SEDIF.	(Población adulta mayor con carencia por acceso a la seguridad social beneficiada por el SEDIF / Total de población adulta mayor) X 100 TIPO: Gestión DIMENSIÓN: Eficacia FRECUENCIA: Anual SENTIDO: Incremento UNIDAD DE MEDIDA: Persona	4,320 / 6,550	65.95%	Persona	6,550	4,320	65.95%
Comp.5	Asistencia Integral a la Población vulnerable del Estado	Servicios de salud y rehabilitación a población vulnerable.	Porcentaje de población vulnerable beneficiada por los programas de salud y rehabilitación del SEDIF.	(Total de población vulnerable beneficiada por los programas de salud y rehabilitación del SEDIF / Total de población programada para ser beneficiada en el Estado) X 100 TIPO: Gestión DIMENSIÓN: Eficacia FRECUENCIA: Anual SENTIDO: Incremento UNIDAD DE MEDIDA: Persona	73,391 / 120,661	60.82%	Persona	120,661	73,391	60.82%
Act. 1.1	Asistencia Integral a la Población vulnerable del Estado	Coordinar el proceso de planeación - programación - presupuestación del SEDIF	Porcentaje de programas que opera el SEDIF con presupuesto establecido en base a resultados.	(Total de programas que opera el SEDIF con presupuesto establecido en base a resultados / Total de programas que opera el SEDIF con presupuesto asignado) X 100 TIPO: Gestión DIMENSIÓN: Economía FRECUENCIA: Anual SENTIDO: Incremento UNIDAD DE MEDIDA: Proceso	6 / 6	100.00%	Proceso	12	6	50.00%
Act. 1.2	Asistencia Integral a la Población vulnerable del Estado	Operación y control de los procesos administrativos del SEDIF	Porcentaje de procesos administrativos realizados.	(Total de procesos administrativos del SEDIF / Total de procesos administrativos del SEDIF programados) X 100 TIPO: Gestión DIMENSIÓN: Eficiencia FRECUENCIA: Anual SENTIDO: Incremento UNIDAD DE MEDIDA: Proceso	6 / 6	100.00%	Proceso	12	6	50.00%
Act. 1.3	Asistencia Integral a la Población vulnerable del Estado	Asesorar y capacitar en la operación de los programas del sedif a los SMDIF a través de reuniones y regiones y estatales.	Porcentaje de reuniones estatales y regionales con los smdif realizadas.	(Total de capacitaciones estatales y regionales con los SMDIF realizadas / total de reuniones estatales y regionales programadas) x 100 TIPO: Gestión DIMENSIÓN: Eficiencia FRECUENCIA: Anual SENTIDO: Incremento UNIDAD DE MEDIDA: Reunión	11 / 11	100.00%	Capacitación	34	11	32.35%

I.S.C. IRMA PATRICIA FLORES SOLIS  
SUBDIRECTORA DE PLANEACIÓN Y EVALUACIÓN

L.A.P. OMAR ACUNA AVILA  
COORDINADOR ADMINISTRATIVO

M.A.C. YADIRA GALVAN SÁNCHEZ  
DIRECTORA GENERAL DEL SEDIF



# Sistema Estatal para el Desarrollo Integral de la Familia

## Subdirección de Planeación y Evaluación

### Avance de Gestión Financiera del 1 enero al 30 de Junio del 2017

Matriz de Indicadores de Desempeño bajo la Metodología del Marco Lógico

Proyecto			Indicador				Avance Programático			
No	Nombre	Objetivo	Nombre/Definición	Método de Cálculo - Tipo - Dimensión - Frecuencia - Sentido - Unidad de Medida	Cálculo	Resultado por mes	Unidad de Medida	Meta Programada	Meta Realizada	Avance (%) anual
Act. 2.1	Asistencia Integral a la Población vulnerable del Estado	Adquirir y distribuir apoyos alimentarios a nivel municipio y población a beneficiar	Mejoramiento de la asistencia social alimentaria	(Número de apoyos alimentarios fríos distribuidos con los criterios de calidad nutricia + número de apoyos alimentarios calientes con los criterios de calidad nutricia/ Número total de apoyos alimentarios entregados) TIPO: Gestión DIMENSIÓN: Eficiencia FRECUENCIA: Anual SENTIDO: Decremento UNIDAD DE MEDIDA: Apoyo	4,002,416 / 4,016,414	99.65%	Apoyo	7,292,642	4,002,416	54.88%
Act. 2.2	Asistencia Integral a la Población vulnerable del Estado	Asesorar a los SMDIF que operan los programas alimentarios	Porcentaje de asesorías otorgadas a los SMDIF que operan los programas alimentarios	(Total de asesorías otorgadas a los SMDIF que operan los programas alimentarios / total de asesorías programadas en los SMDIF que operan los programas alimentarios) x 100 TIPO: Gestión DIMENSIÓN: Eficiencia FRECUENCIA: Anual SENTIDO: Incremento UNIDAD DE MEDIDA: Asesoría	1,488 / 649	271.53%	Asesoría	1,185	1,488	125.57%
Act. 2.3	Asistencia Integral a la Población vulnerable del Estado	Operar la estrategia integral de desarrollo comunitario	Porcentaje de proyectos productivos implementados.	(Total de proyectos productivos implementados / total de proyectos productivos programados) x 100 TIPO: Gestión DIMENSIÓN: Eficiencia FRECUENCIA: Anual SENTIDO: Incremento UNIDAD DE MEDIDA: Proyecto	1,167 / 4,248	27.47%	Proyecto	5,151	1,167	22.66%
Act. 3.1	Asistencia Integral a la Población vulnerable del Estado	Apoyar a población vulnerable para cubrir sus necesidades apremiantes	Porcentaje de apoyos otorgados a población vulnerable por el SEDIF.	(Total de apoyos otorgados a población vulnerable por el SEDIF / total de solicitudes presentadas por la población vulnerable en el SEDIF) x 100 TIPO: Gestión DIMENSIÓN: Eficacia FRECUENCIA: Anual SENTIDO: Incremento UNIDAD DE MEDIDA: Persona	2,384 / 3,499	68.13%	Persona	7,147	2,384	33.36%
Act. 3.2	Asistencia Integral a la Población vulnerable del Estado	Sensibilizar a la infancia y la adolescencia sobre riesgos psicosociales	Porcentaje de población menor de 18 años informada sobre riesgos psicosociales propios de su edad.	(Total de población menor de 18 años informada sobre riesgos psicosociales propios de su edad / total de población menor de 18 años existente en los municipios que operan las temáticas de prevención) x 100 TIPO: Gestión DIMENSIÓN: Eficacia FRECUENCIA: Anual SENTIDO: Incremento UNIDAD DE MEDIDA: Persona	26,179 / 35,808	73.11%	Persona	65,650	26,179	39.88%

L.S.C. IRMA PATRICIA FLORES SOLIS  
SUBDIRECTORA DE PLANEACIÓN Y EVALUACIÓN

L.A.E. OMAR ACUNA AVILA  
COORDINADOR ADMINISTRATIVO

M.A.C. YADIRA GALVÁN SANCHEZ  
DIRECTORA GENERAL DEL SEDIF



# Sistema Estatal para el Desarrollo Integral de la Familia

## Subdirección de Planeación y Evaluación

Avance de Gestión Financiera del 1 enero al 30 de Junio del 2017

Matriz de Indicadores de Desempeño bajo la Metodología del Marco Lógico

Proyecto			Indicador							
No	Nombre	Objetivo	Nombre/Definición	Método de Cálculo -Tipo - Dimensión - Frecuencia - Sentido - Unidad de Medida	Cálculo	Resultado por mes	Unidad de Medida	Meta Programada	Meta Realizada	Avance (%) anual
Act. 3.3	Asistencia Integral a la Población vulnerable del Estado	Brindar albergue temporal y/o permanente y alimentación balanceada y nutritiva a niños y niñas de 0 a 12 años de edad en desamparo maltrato o abuso en la casa cuna "Plácido Domingo"	Numero de atenciones otorgadas a los menores albergados en las casas asistenciales que opera el SEDIF.	(Total de atenciones otorgadas a los menores albergados en la casa cuna "Plácido Domingo" que opera el SEDIF / Total de albergados ) TIPO: Gestión DIMENSION: Eficacia FRECUENCIA: Anual SENTIDO: Incremento UNIDAD DE MEDIDA: Apoyo	247 / 300	82.33%	Asistencia	600	247	41.17%
Act. 3.4	Asistencia Integral a la Población vulnerable del Estado	Brindar albergue temporal y/o permanente así como alimentación a niñas, niños y adolescentes en desamparo, maltrato o abuso en la casa hogar para jóvenes Zacatecas	Numero de atenciones otorgadas a los menores y adolescentes albergados en la casa para jóvenes Zacatecas que opera el SEDIF.	(Total de atenciones otorgadas a los menores albergados en las casas asistenciales que opera el SEDIF / Total de albergados ) TIPO: Gestión DIMENSION: Eficacia FRECUENCIA: Anual SENTIDO: Incremento UNIDAD DE MEDIDA: Apoyo	276 / 360	76.67%	Asistencia	720	276	38.33%
Act. 3.5	Asistencia Integral a la Población vulnerable del Estado	Apoyar integralmente el programa de responsabilidad diferente	Porcentaje de mujeres de familia que reciben el apoyo del programa responsabilidad diferente	(Total de mujeres de familia apoyadas por el programa / total de mujeres del programa de familia susceptibles de apoyar) x 100 TIPO: Gestión DIMENSION: Eficacia FRECUENCIA: Anual SENTIDO: Incremento UNIDAD DE MEDIDA: Apoyo	14,000 / 21,000	66.67%	Apoyo	42,000	14,000	33.33%
Act. 3.6	Asistencia Integral a la Población vulnerable del Estado	Apoyar a la población en desamparo en asesoría jurídica a través de la Procuraduría de Protección a niñas, niños, adolescentes y Familia	Porcentaje de juicios concluidos a favor del representado por la Procuraduría de Protección a niñas, niños, adolescentes y Familia y sus delegaciones.	(Total de juicios concluidos a favor del representado por la Procuraduría de Protección a niñas, niños, adolescentes y Familia y sus delegaciones. / Total de juicios iniciados y en trámite ) X 100 TIPO: Gestión DIMENSION: Eficacia FRECUENCIA: Anual SENTIDO: Incremento UNIDAD DE MEDIDA: Persona	3,590 / 6,593	54.45%	Persona	13,175	3,590	27.25%
Act. 3.7	Asistencia Integral a la Población vulnerable del Estado	Prevención y atención a víctimas y generadores de violencia a través del CAVIZ	Porcentaje de personas sensibilizadas a través de talleres para la prevención de la violencia.	(Total de personas atendidas a través de talleres de prevención de la violencia e ingreso al albergue otorgados. / Total de personas programadas) X 100 TIPO: Gestión DIMENSION: Eficacia FRECUENCIA: Anual SENTIDO: Incremento UNIDAD DE MEDIDA: Persona	3,921 / 4,878	80.38%	Persona	9,750	3,921	40.22%
Act. 3.8	Asistencia Integral a la Población vulnerable del Estado	Atención a las solicitudes de los servicios recreativos, para que diversas instituciones puedan realizar eventos culturales, educativos, deportivos y recreativos dentro del Parque y Zoológico La Encantada	Porcentaje de solicitudes aceptadas de los servicios recreativos que ofrece el parque zoológico la Encantada.	(Total de solicitudes de los servicios del parque zoológico la Encantada/ Total de solicitudes programadas) X 100 TIPO: Gestión DIMENSION: Eficacia FRECUENCIA: Anual SENTIDO: Incremento UNIDAD DE MEDIDA: Solicitud	83 / 116	71.55%	Solicitud	170	83	48.82%

I.S.C. IRMA PATRICIA FLORES SOLIS  
SUBDIRECTORA DE PLANEACIÓN Y EVALUACIÓN

L.A.E. OMAR ALEJANDRO AVILA  
COORDINADOR ADMINISTRATIVO

M.A.C. YADIRA GALVÁN SÁNCHEZ  
DIRECTORA GENERAL DEL SEDIF



# Sistema Estatal para el Desarrollo Integral de la Familia

## Subdirección de Planeación y Evaluación

Avance de Gestión Financiera del 1 enero al 30 de Junio del 2017

Matriz de Indicadores de Desempeño bajo la Metodología del Marco Lógico

Proyecto			Indicador				Avance Programático			
No	Nombre	Objetivo	Nombre/Definición	Método de Cálculo -Tipo - Dimensión - Frecuencia - Sentido - Unidad de Medida	Cálculo	Resultado por mes	Unidad de Medida	Meta Programada	Meta Realizada	Avance (%) anual
Act. 3.9	Asistencia Integral a la Población vulnerable del Estado	Realización de varios eventos (repartición de la monumental rosca de reyes, día de la familia, día del niño, de la madre, del abuelo, posadas navideñas) así como giras de trabajo de la presidenta y director del SEDIF	Calificación otorgada por los asistentes a los eventos especiales	(Calificación otorgada por los asistentes a los eventos especiales / total de encuestas con calificación favorable) X 100 TIPO: Gestión DIMENSIÓN: Eficacia FRECUENCIA: Anual SENTIDO: Incremento UNIDAD DE MEDIDA: Evento	0/0	0.00	Evento	52	24	46.15%
Act. 4.1	Asistencia Integral a la Población vulnerable del Estado	Brindar albergue temporal o permanente y alimentación balanceada y nutritiva a adultos mayores en situación de desamparo, maltrato o abuso	Numero de atenciones otorgadas a los adultos mayores albergados en la Casa de la Tercera Edad.	(Total de atenciones otorgadas a los adultos mayores albergados en la Casa de la Tercera Edad / Total de adultos mayores albergados en la Casa de la Tercera Edad) X 100 TIPO: Gestión DIMENSIÓN: Eficacia FRECUENCIA: Anual SENTIDO: Incremento UNIDAD DE MEDIDA: Apoyo	247 / 300	82.33%	Persona	600	247	41.17%
Act. 4.2	Asistencia Integral a la Población vulnerable del Estado	Realizar talleres de manualidades, dibujo, pintura, clases de baile, entre otros para los asistentes de la estancia de día "casa del abuelo"	Porcentaje de sesiones de talleres realizados con la población adulta mayor que asiste a la casa del abuelo.	(Total de sesiones de talleres realizados con la población adulta mayor que asiste a la casa del abuelo / total de sesiones de talleres programadas con la población adulta mayor que asiste a la casa del abuelo) x 100 TIPO: Gestión DIMENSIÓN: Eficacia FRECUENCIA: Anual SENTIDO: Incremento UNIDAD DE MEDIDA: Sesión	1,008 / 1,014	99.41%	Sesión	1,890	1,008	53.33%
Act. 4.3	Asistencia Integral a la Población vulnerable del Estado	Distribuir apoyos económicos a la población adulta mayor beneficiaria del programa Vidas diferentes	Porcentaje de apoyos económicos otorgados a los adultos mayores por medio del programa Vidas diferentes.	(Total de apoyos económicos otorgados a los adultos mayores por medio del programa vidas diferentes / total de apoyos económicos programados para los adultos mayores por medio del programa vidas diferentes) x 100 TIPO: Gestión DIMENSIÓN: Eficacia FRECUENCIA: Anual SENTIDO: Incremento UNIDAD DE MEDIDA: Apoyo	16,000 / 24,000	66.67%	Apoyo	48,000	16,000	33.33%
Act. 4.4	Asistencia Integral a la Población vulnerable del Estado	Manejar el grupo de canto integrado por adultos mayores del sedif.	Porcentaje de eventos realizados.	(Total de eventos realizados por el coro de adultos mayores del SEDIF / total de eventos programados) x 100 TIPO: Gestión DIMENSIÓN: Eficacia FRECUENCIA: Anual SENTIDO: Incremento UNIDAD DE MEDIDA: Evento	7 / 5	140.00%	Evento	15	7	46.67%

I.S.C. IRMA PATRICIA VILLALBA SOLÍS  
SUBDIRECTORA DE PLANEACIÓN Y EVALUACIÓN

L.A.E. OMAR ACUÑA AVILA  
COORDINADOR ADMINISTRATIVO

M.A.C. YADIRA GALVÁN SÁNCHEZ  
DIRECTORA GENERAL DEL SEDIF

**Sistema Estatal para el Desarrollo Integral de la Familia**  
**Subdirección de Planeación y Evaluación**  
Avance de Gestión Financiera del 1 enero al 30 de Junio del 2017

Matriz de Indicadores de Desempeño bajo la Metodología del Marco Lógico

Proyecto			Indicador							
No	Nombre	Objetivo	Nombre/Definición	Método de Cálculo - Tipo - Dimensión - Frecuencia - Sentido - Unidad de Medida	Cálculo	Resultado por mes	Unidad de Medida	Meta Programada	Meta Realizada	Avance (%) anual
Act. 5.1	Asistencia Integral a la Población vulnerable del Estado	Brindar asistencia en salud a la población vulnerable por medio de los centros regionales y brigadas móviles.	Porcentaje de consultas otorgadas a la población vulnerable en los centros regionales y brigadas medicas.	(Total de consultas otorgadas a la población vulnerable en los centros regionales y brigadas medicas / total de consultas programadas para la población vulnerable en los centros regionales y brigadas medicas) x 100 TIPO: Gestión DIMENSIÓN: Eficacia FRECUENCIA: Anual SENTIDO: Incremento UNIDAD DE MEDIDA: Consulta	23,114 / 26,796	86.26%	Consulta	53,600	23,114	43.12%
Act. 5.2	Asistencia Integral a la Población vulnerable del Estado	Brindar atención a la población con discapacidad con terapia física por medio del centro de rehabilitación y educación especial, centros regionales y unidades básicas de rehabilitación.	Porcentaje de sesiones de terapia física realizadas en el cree, centros regionales y unidades básicas de rehabilitación	(Total de sesiones de terapia física realizadas en el cree, centros regionales y Ubr's / total de sesiones de terapia física programadas) x 100 TIPO: Gestión DIMENSIÓN: Eficacia FRECUENCIA: Anual SENTIDO: Incremento UNIDAD DE MEDIDA: Sesión	137,578 / 110,200	124.84%	Sesión	220,000	137,578	62.54%
Act. 5.3	Asistencia Integral a la Población vulnerable del Estado	Realizar Ferias Diferentes a la población vulnerable por medio de brigadas regionales.	Porcentaje de Ferias Diferentes realizadas a la población vulnerables	(Total de ferias diferentes realizadas / total de Ferias diferente programadas) x 100 TIPO: Gestión DIMENSIÓN: Eficacia FRECUENCIA: Anual SENTIDO: Incremento UNIDAD DE MEDIDA: Evento	26 / 26	100.00%	Evento	49	26	53.06%

  
L.S.C. IRMA PATRICIA FLORES SOLÍS  
SUBDIRECTORA DE PLANEACIÓN Y EVALUACIÓN

  
L.A.E. OTILIA ACUÑA AVILA  
COORDINADORA ADMINISTRATIVA

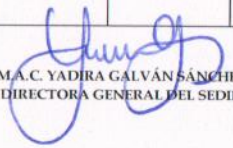
  
M.A.C. YADIRA GALVÁN SÁNCHEZ  
DIRECTORA GENERAL DEL SEDIF